

**PIANO STRUTTURALE INTERCOMUNALE
MUGELLO**

A. aspetti urbanistici, agroforestali, economici, archeologici, paesaggistici

Elaborato: **A.STA01**

Scala: 1:25.000
Data: 09/2020

STRUTTURA TERRITORIALE IDRO-GEOMORFOLOGICA

COMUNI DEL MUGELLO
 Sindaco del Comune di Borgo San Lorenzo: Pierluigi Di Biase
 Sindaco del Comune di Dicomano: Giovanni Neri
 Sindaco del Comune di Fiesole: Claudio Cecchi
 Sindaco del Comune di Imprugna: Pierluigi Di Biase
 Sindaco del Comune di Mugello: Pierluigi Di Biase
 Sindaco del Comune di Palazzo San Leonardo: Roberto Lotti
 Sindaco del Comune di Prato: Roberto Lotti
 Sindaco del Comune di Scanzano Jonico: Roberto Lotti
 Sindaco del Comune di Vinci: Roberto Lotti

UNIONE MONTANA DEI COMUNI DEL MUGELLO
 Dirigente del servizio economia, ambiente, territorio e formazione: Roberto Lotti
 Responsabile del procedimento: Roberto Lotti

UFFICIO UNICO DI PIANO
 Alessandro Bertoni (Comune di Badolza del Mugello)
 Massimo Chiari (Comune di Borgo San Lorenzo)
 Villa Santoni (Comune di Dicomano)
 Paolo Di Biase (Comune di Fiesole)
 Comune di Imprugna
 Roberto Lotti (Comune di Mugello)
 Comune di Palazzo San Leonardo
 Comune di Prato
 Roberto Lotti (Comune di Scanzano Jonico)
 Comune di Vinci

PROFESSIONALITÀ ESTERNE
Coordinamento generale:
 Aspetti urbanistici: Gruppo di progetto
 Aspetti agroforestali: Gruppo di progetto
 Aspetti economici: Gruppo di progetto
 Aspetti paesaggistici: Gruppo di progetto
 Aspetti archeologici: Gruppo di progetto
 Aspetti urbanistici: Gruppo di progetto

Data adozione: 14/02/2020
Data di approvazione: 09/09/2020

Legenda

Elementi di contesto

- Laghi, specchi d'acqua e paludi
- Laghi e specchi d'acqua
- Palude - stagno

Reticolo idrografico (LR 79/2012)

- Reticolo idrografico principale
- Reticolo idrografico secondario e canalette irrigue

Classi di pendenza

- 0% - 10%
- 10% - 20%
- 20% - 35%
- >35%

Abaco delle strutture morfologiche

Piani e versanti

- Pianura
- Piano ondulato
- Versante strutturato morbido
- Versante morbido
- Versante strutturato

Crinidi e pianori

- Crinale strutturante
- Crinale principale
- Crinale secondario
- Pianoro

Valli

- Valle larga aperta su soglia di passaggio netta
- Valle larga aperta su soglia di passaggio sfumata
- Valle stretta chiusa su soglia di passaggio netta
- Valle stretta aperta su soglia di passaggio netta
- Valle stretta aperta su soglia di passaggio sfumata

Contesti idro-geomorfologici particolari

- Contesti calanchivi
- Contesti rocciosi
- Contesti fluviali

Aree delle strutture territoriali idro-geomorfologiche

- Aree di fondovalle
- Conca di Firenzuola
- Graben Mugello
- Montagna romagnola
- Pianalti

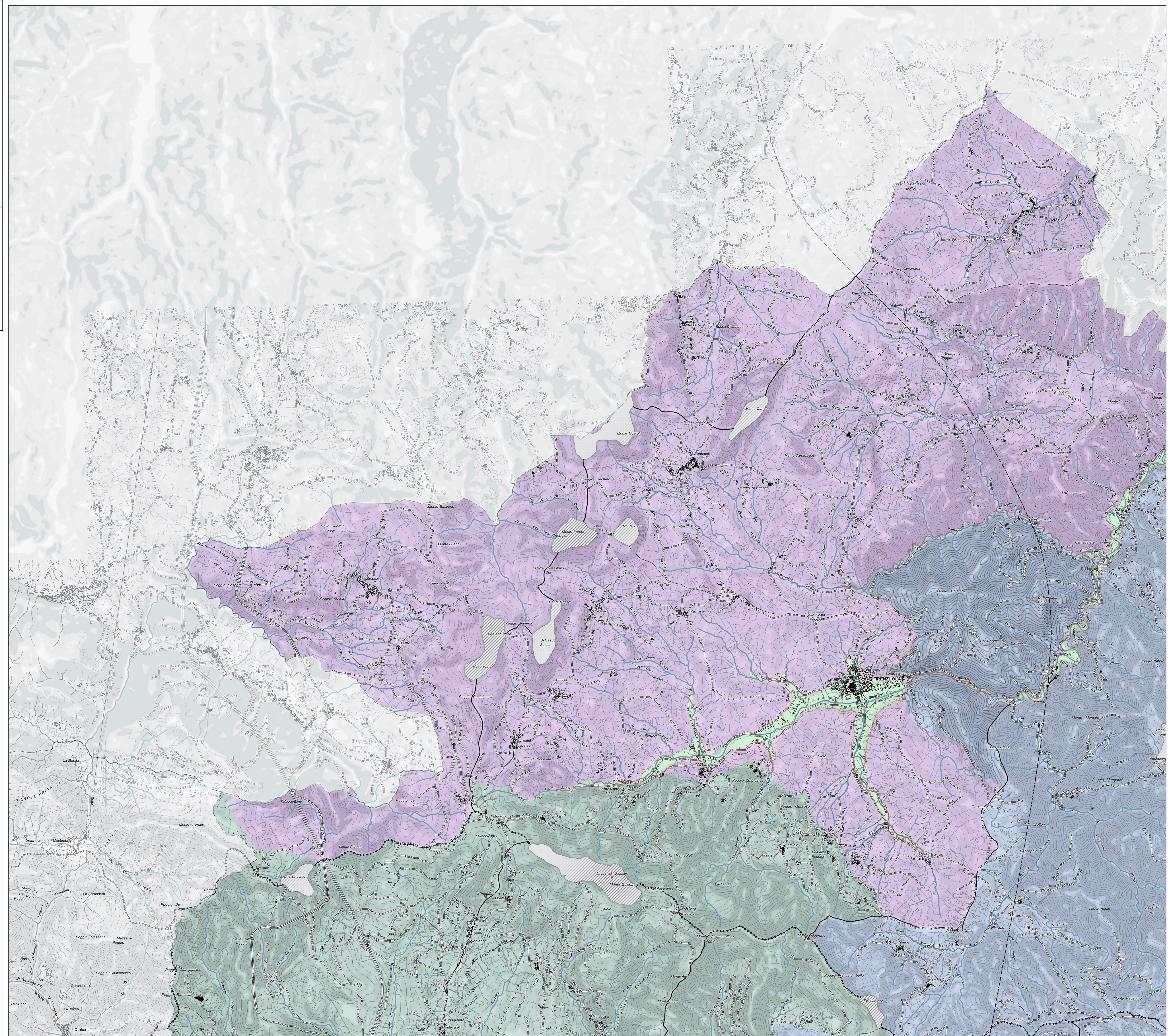

La base cartografica è originata per selezione di elementi dalla CTR in scala 1:10.000 aggiornata al 2016 fornita all'UC dalla Città metropolitana di Firenze.