Piano Strutturale Intercomunale
Mugello

A. aspetti urbanistici, agroforestali, economici, archeologici, paesaggistici

Elaborato

A.STA01

Scala: 1:25.000

Data: 09/2020

STRUTTURA TERRITORIALE IDRO-GEOMORFOLOGICA

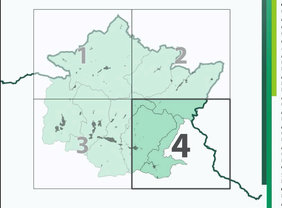

Data adozione:
- Unione Montana dei Comuni del Mugello - D.C. n. 10 del 28/03/2019
- Comune di Borgo San Lorenzo - D.C.C. n. 19 del 30/03/2019
- Comune di Dicomano - D.C.C. n. 11 del 30/03/2019
- Comune di Firenzuola - D.C. n. 8 del 28/03/2019
- Comune di Marradi - D.C.C. n. 11 del 29/03/2019
- Comune di Palazzuolo sul Senio - D.C.C. n. 7 del 23/03/2019
- Comune di Scarperia e San Piero - D.C.C. n. 17 del 28/03/2019
- Comune di Vicchio - D.C.C. n. 14 del 28/03/2019

PRECA CON TEI REVOCONE:
- Unione Montana dei Comuni del Mugello - D.C. n. 31 del 09/04/2019

Data di approvazione:

COMUNI DEL MUGELLO

Sindaco del Comune di Barberino di Mugello
Giampiero Mugnai

Sindaco del Comune di Borgo San Lorenzo fino a settembre 2019
Presidente dell'Unione Montana dei Comuni del Mugello
Paolo Omoboni

Sindaco del Comune di Dicomano
Stefano Passiatore

Sindaco del Comune di Firenzuola
Claudio Scarpelli fino a maggio 2019
Giampiero Rubi da maggio 2019

Sindaco del Comune di Marradi
Tommaso Triberti

Sindaco del Comune di Palazzuolo Sul Senio
Cristian Martignoni fino a maggio 2019
Gian Piero Philip Moschetti da maggio 2019 a fin settembre 2019
Presidente dell'Unione Montana dei Comuni del Mugello

Sindaco del Comune di Scarperia e San Piero
Federico Ignazio

Sindaco del Comune di Vicchio
Roberto Izzo fino a maggio 2019
Filippo Carlo Carrozzo da maggio 2019

UNIONE MONTANA DEI COMUNI DEL MUGELLO
Dirigente del servizio economia, ambiente, territorio e forestazione
Massimo Minasio
Responsabile del procedimento
Giuseppe Rosa

UFFICIO UNICO DI PIANO
Alessandro Bottacchiari (**Comune di Barberino del Mugello**)
Simone Gori (**Comune di Borgo San Lorenzo**)
Victor Bendicho (**Comune di Dicomano**)
Paolo del Zanna fino a aprile 2020 - Giulia Conversi da aprile 2020 (**Comune di Firenzuola**)
Renato Rossi (**Comune di Marradi**)
Rodolfo Albisani fino a ottobre 2019 Dante Albisani da ottobre 2019 (**Comune di Scarperia e San Piero**)
Rodolfo Albisani fino a luglio 2018 - Pietro Scalini da luglio 2018 (**Comune di Palazzuolo sul Senio**)
Riccardo Sticchi fino a giugno 2019 - Sabrina Solitro da gennaio 2020 (**Comune di Vicchio**)

PROFESSIONALITA' ESTERNE
Coordinamento generale
Gianfranco Gorelli
Aspetti urbanistici
Gruppo di progetto
Gianfranco Gorelli, Michela Chiti, Chiara Nostrato
Collaboratori
Alessio Tangianelli, Marina Visciano
Aspetti paesaggistici
Luciano Pieroni
PAESAGGIO2000: studio associato - Antonella Valentini, Paolo Venturi
Aspetti socio economici
Pin soc. cons. a r.l. servizi didattici e scientifici per l'Università di Firenze - Mauro Lombardi, Martha Macchi
Aspetti archeologici
Cristina Felici
Aspetti forestali
Rene Scatena
Aspetti geologici e sismici
GEOTECNA Consulenze e servizi geologici - Luciano Lazzeri, Nicolò Sbolci
Aspetti idraulici
Chiarini Associati - Ingegneria Civile e Ambientale
Remo Chiarini, Alessandro Bono, Luigi Rigazzi
Valutazione Ambientale Strategica
SINERGIA srls Progettazione e consulenza ambientale - Sara Gardiner, Ilaria Scarazzi, Alessandro Pacciani, Gaia Paggetti
Comunicazione e partecipazione
Michela Chiti, Modelatena Rossi
Aspetti giuridico amministrativi
Agostino Zanelli Quarantesi
Aspetti energetici del territorio
iBuilet srl - Alessandro Tirinnanzi, Claudio Fogarassi, Federico Guazzoni, Mariolena Iraci
Aspetti del sistema della mobilità
TRED CONSULT s.r.l. - Massimo Pavesi, Raffaini Andrea
Vulnerabilità Sismica
S3R srl - spinoff, Emanuele Del Monte
Pubblicazione S.I.T.
Linea Comunicazione S.p.A.

Legenda

Elementi di contesto

Laghi, specchi d'acqua e paludi

- Laghi e specchi d'acqua
- Palude - stagno

Reticolo idrografico (LR 79/2012)

- Reticolo idrografico principale
- Reticolo idrografico secondario e canalette irrigue

Classi di pendenza

- 0% - 10%
- 10% - 20%
- 20% - 35%
- >35%

Abaco delle strutture morfologiche

Piani e versanti

- Pianura
- Piano ondulato
- Versante strutturato morbido
- Versante morbido
- Versante strutturato

Crinali e pianori

- Crinale strutturante
- Crinale principale
- Crinale secondario
- Pianoro

Valli

- Valle larga aperta su soglia di passaggio netta
- Valle larga aperta su soglia di passaggio sfumata
- Valle stretta chiusa su soglia di passaggio netta
- Valle stretta aperta su soglia di passaggio netta
- Valle stretta aperta su soglia di passaggio sfumata

Contesti idro-geomorfologici particolari

- Contesti calanchivi
- Contesti rocciosi
- Contesti fluviali

Areali delle strutture territoriali idro-geomorfologiche

- Aree di fondovalle
- Conca di Firenzuola
- Graben Mugello
- Montagna romagnola
- Pianalti
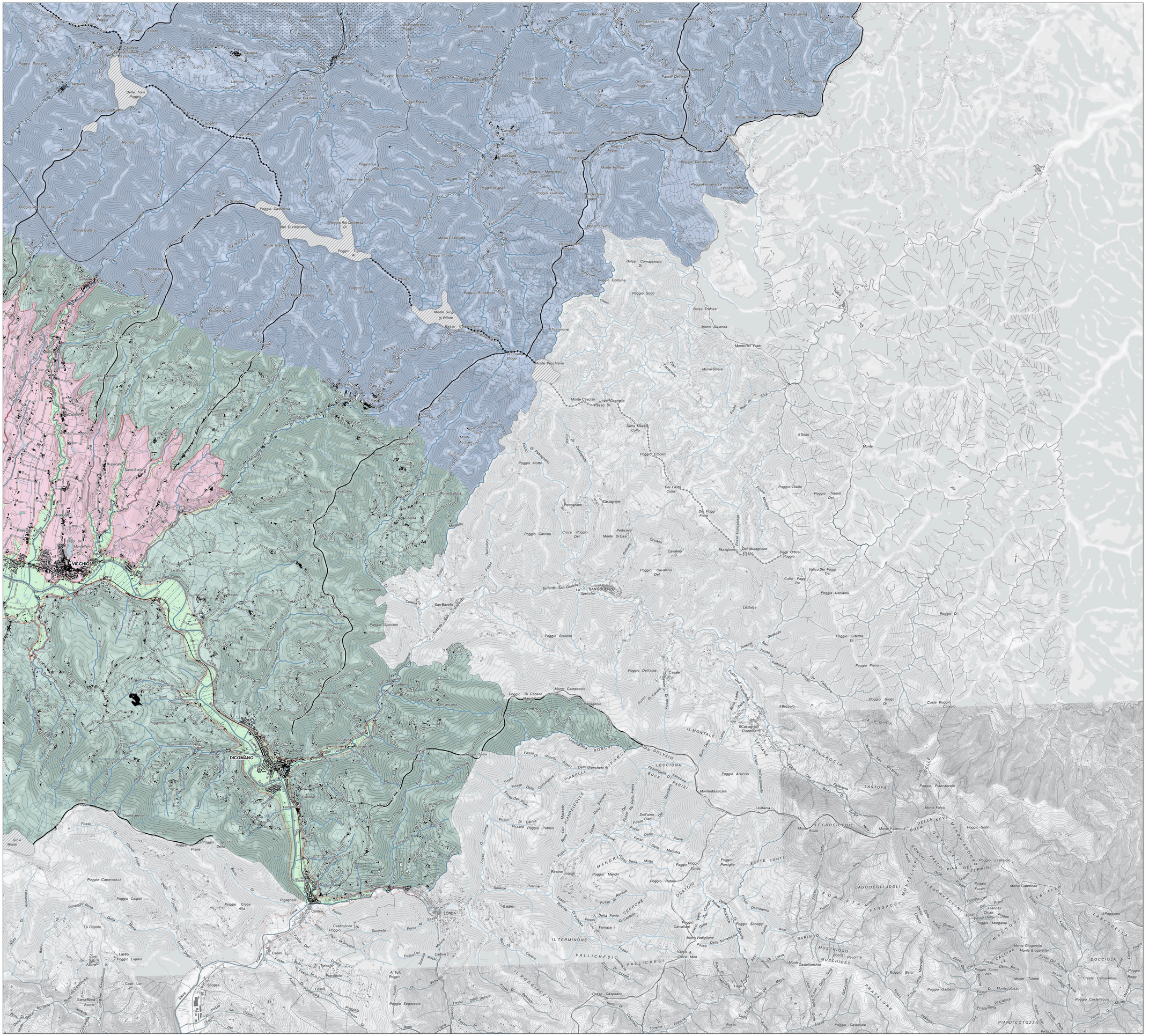
La base cartografica è originata per selezione di elementi dalla CTR in scala 1:10.000 aggiornata al 2016 fornita all'UC dalla Città Metropolitana di Firenze.