



A. aspetti urbanistici, agroforestali, economici,  
archeologici,

Elaborato	Scala:
-----------	--------

STA.A02

1:10.000

Data:

## STRUTTURA TERRITORIALE ECOSISTEMICA

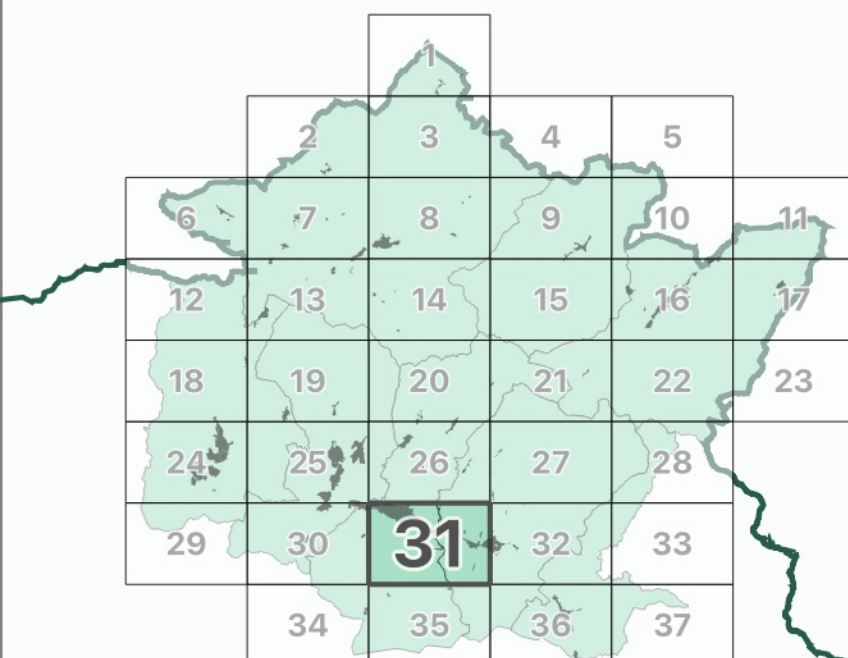

I contenuti del presente elaborato sono stati revisionati a seguito della correzione di errori materiali ai sensi dell'art. 21 della LR 65/2014

Consente di:	Consente di:
<p><b>Consente di:</b></p> <ul style="list-style-type: none"> <li>- Consente di <b>Barbieri di Angello</b> - D.C.C. n. 14 del 20/03/2019</li> <li>- Consente di <b>Borgo San Lorenzo</b> - D.C.C. n. 14 del 20/03/2019</li> <li>- Consente di <b>Decanato</b> - D.C.C. n. 17 del 30/03/2019</li> <li>- Consente di <b>Frascoleva</b> - D.C.C. n. 6 del 05/03/2019</li> <li>- Consente di <b>Manardi</b> - D.C.C. n. 15 del 20/03/2019</li> <li>- Consente di <b>Palazzuolo sul Senio</b> - D.C.C. n. 7 del 22/03/2019</li> <li>- Consente di <b>Scarpaccia a San Piero</b> - D.C.C. n. 17 del 28/03/2019</li> <li>- Consente di <b>Vicchio</b> - D.C.C. n. 14 del 28/02/2019</li> </ul>	<p><b>Data di approvazione:</b></p> <p><b>PRESA D'ATTO ADOZIONE:</b></p> <ul style="list-style-type: none"> <li>- <b>Unione Montana dei Comuni del Mugello</b> - D.C. n. 31 del 09/04/2019</li> </ul>





### Legenda

## ELEMENTI STRUTTURALI DELLA RETE ECOLOGICA Ecosistemi palustri e fluviali

## Rete degli ecosistemi forestali

- Nodo forestale primario
- Nodo forestale secondario
- Matrice forestale di connettività

### Nuclei di connessione ed individui forestali isolati

-  Formazioni arboree
-  Formazioni lineari arboree
-  Formazioni lineari arbustive
-  Alberi camporili
-  Corridoio ripariale

### Rete degli ecosistemi agropastorali

- Nodo degli agroecosistemi
- Matrice agroecosistemica collinare
- Matrice agroecosistemica di pianura
- Agroecosistema frammentato attivo
- Agroecosistema frammentato in abbandono
- Matrice agroecosistemica di pianura urbanizzata
- Agroecosistema intensivo



## Ecosistemi palustri e fluviali

- Reticolo idrografico e corpi idrici
- **Ecosistemi rupestri e calanchivi**
- Ambienti rocciosi e calanchivi

### Elementi della rete in territorio urbanizzato

- Verde sportivo
- Aree verdi urbane
- Corridoio ripariano
- Aree libere ed incolte
- Superfici arboree

## ELEMENTI FUNZIONALI DELLA RETE ECOLOGICA

-  Direttrici primarie
-  Direttrici secondarie
-  varco

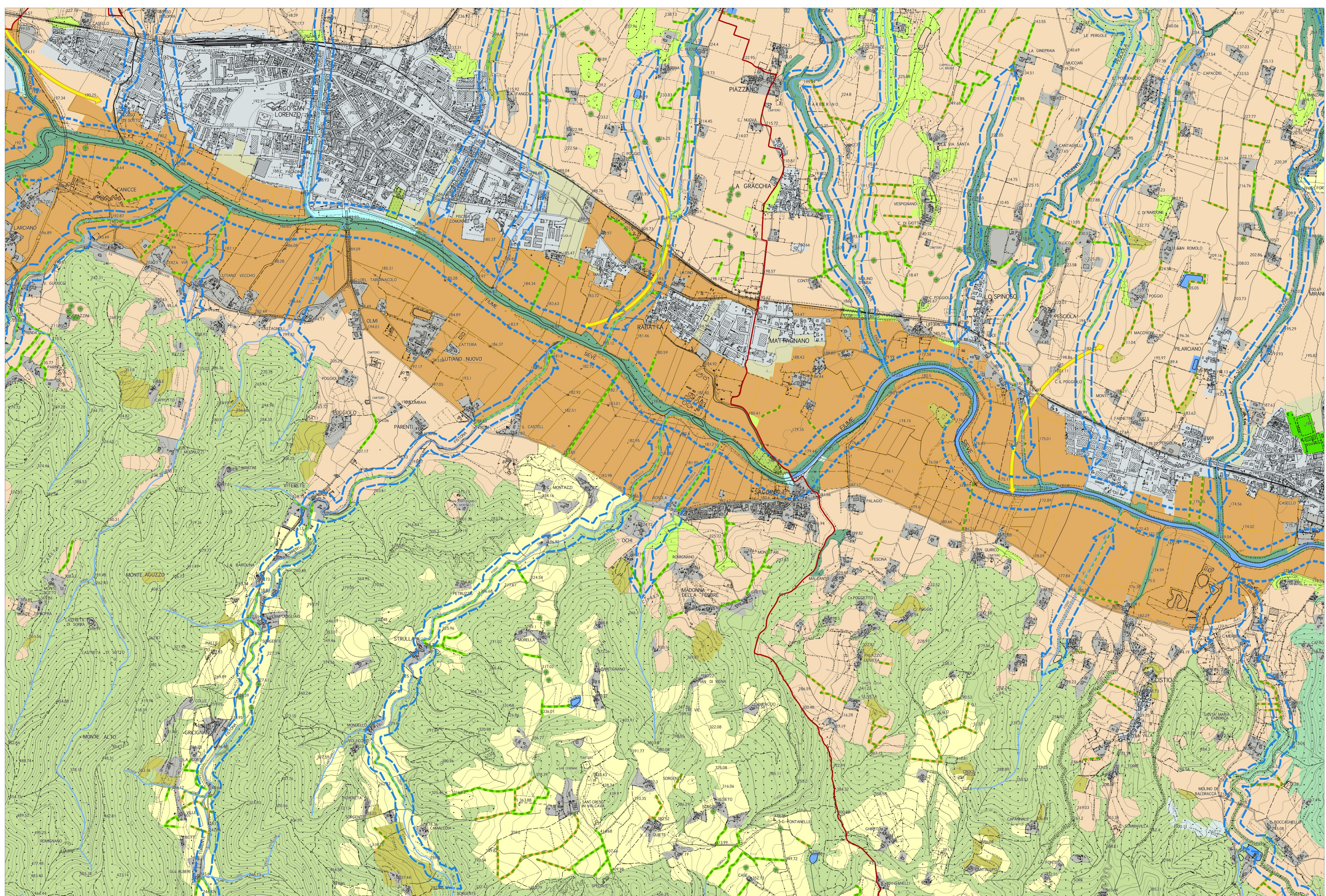

La base cartografica CTR in scala 1:10.000 aggiornata al 2016, è stata fornita all'UC dalla Città Metropolitana di Firenze nel Luglio 2020. Il dato rappresentato è in formato shape. La toponomastica visualizzata è fornita da Regione Toscana via servizio WMS.