

COMUNI DEL MUGELLO
 Sindaco del Comune di Barberino del Mugello
 (Comune di Barberino del Mugello)
 Sindaco del Comune di Borgo San Lorenzo fino a settembre 2019
 Presidente dell'Unione Montana dei Comuni del Mugello
 (Unione Montana dei Comuni del Mugello)
 Sindaco del Comune di Dicomano
 Stefano Passadore
 Sindaco del Comune di Firenzezola
 Claudio Suardini fino a maggio 2019
 Giampaolo Butti da maggio 2019
 Sindaco del Comune di Marradi
 Tommaso Tiberti
 Sindaco del Comune di Palazzuolo Sul Senio
 Cristian Menghetti fino a maggio 2019
 Gian Filippo Mancinelli da maggio 2019 e da settembre 2019
 Presidente dell'Unione Montana dei Comuni del Mugello
 Sindaco del Comune di Scarperia e San Piero
 Federico Ignesti
 Sindaco del Comune di Vicchio
 Roberto Iacchi fino a maggio 2019
 Filippo Carla Campa da maggio 2019

UNIONE MONTANA DEI COMUNI DEL MUGELLO
 Dirigente del servizio economia, ambiente, territorio e forestazione
 Vincenzo Masaro
 Responsabile del procedimento
 Giuseppe Rosa

UFFICIO UNICO DI PIANO
 Alessandro Bertaccini (Comune di Barberino del Mugello)
 Romana Chiochi (Comune di Borgo San Lorenzo)
 Walter Bendinelli (Comune di Dicomano)
 Paolo del Zanna fino a aprile 2020 Giulia Gianarasi da aprile 2020
 (Comune di Firenzezola)
 Renato Rossi (Comune di Marradi)
 Rodolfo Albisani fino a ottobre 2018 Dante Albisani da ottobre 2018
 (Comune di Scarperia e San Piero)
 Rodolfo Albisani fino a luglio 2018 Paolo Scalinari da luglio 2018
 (Comune di Palazzuolo sul Senio)
 Riccardo Sicchi fino a giugno 2019 Sabrina Solitto da gennaio 2020
 (Comune di Vicchio)

PROFESSIONALITA' ESTERNE
 Coordinamento generale
 Gianfranco Gorelli
 Aspetti urbanistici
 Gruppo di progetto
 Gianfranco Gorelli, Michela Chiti, Chiara Nostrato
 Collaboratori
 Alessia Tanaselli, Marina Visciano

Aspetti paesaggistici
 Luciano Piazza
 PIASSAGGI2000 studio associato - Antonella Valentini, Paola Venturi

Aspetti socio economici
 Pio soc. cons. e i servizi didattici e scientifici per
 l'Università di Firenze - Mauro Lombardi, Marika Marchi

Aspetti archeologici
 Cristina Felici

Aspetti forestali
 Gianfranco Gorelli
Aspetti geologici e sismici
 GEOTECNO Consulenza e servizi geologici -
 Luciano Casari, Nicola Stokki

Aspetti idraulici
 Charni Associati - Ingegneria Civile e Ambientale
 Chiara Charni, Alessandro Lugi Bigazzi

Valutazione Ambientale Strategica
 SINERGIA srl Progettazione e consulenza ambientale -
 Luca Gardone, Ilaria Scarzari, Alessandra Pacciani, Gaia Paggetti

Comunicazione e partecipazione
 Michela Chiti, Maddalena Rossi

Aspetti giuridico amministrativi
 Alpinio Zorini Quarantini

Aspetti energetici del territorio
 iboNet srl - Alessandro Tirimanni, Claudio Figarazzi,
 Federico Guasconi, Marianna Ianni

Aspetti del sistema della mobilità
 TAGES COOP s.c. - Massimo Ferrini, Buffonni Andrea

Vulnerabilità Sismica
 S20 srl - studio Simonaquale Del Monte

Publicazione S.I.T.
 Linea Comune S.p.A.

A. aspetti urbanistici, agroforestali, economici, archeologici,

Elaborato: **STA.A05**
 Scala: 1:10.000
 Data: 09/2020

CRITICITA' TERRITORIALI

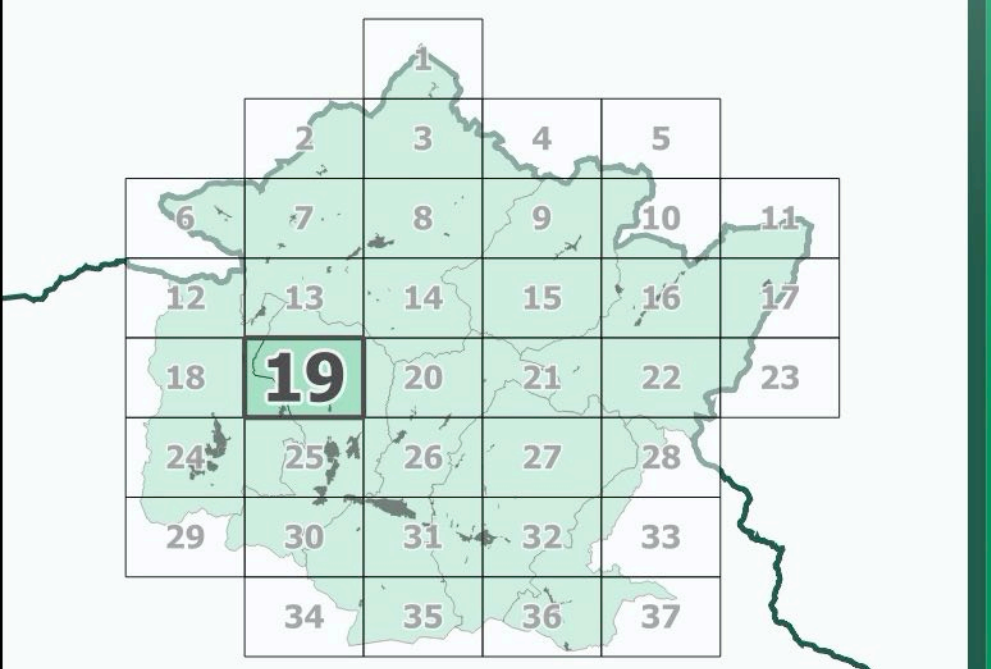

Data adozione:
 Comune di Barberino del Mugello - D.D.C. n. 14 del 26/03/2019
 Comune di Borgo San Lorenzo - D.D.C. n. 14 del 16/03/2019
 Comune di Dicomano - D.D.C. n. 11 del 26/03/2019
 Comune di Firenzezola - D.D.C. n. 8 del 05/03/2019
 Comune di Marradi - D.D.C. n. 13 del 18/03/2019
 Comune di Palazzuolo sul Senio - D.D.C. n. 7 del 24/03/2019
 Comune di Scarperia e San Piero - D.D.C. n. 11 del 26/03/2019
 Comune di Vicchio - D.D.C. n. 14 del 26/03/2019
 PRESA D'URTO ADOZIONE:
 Unione Montana dei Comuni del Mugello - D.D.C. n. 31 del 06/04/2019

Legenda
 Elementi di contesto
 Cartografia di sfondo QC A13-Usa del suolo al 2016 generalizzata
 Reticolo idrografico (L.R. 79/2012)

— Reticolo idrografico principale
 — Reticolo idrografico secondario e canalette irrigue
 Confini amministrativi
 □ Confini comunali

- Elementi di criticità**
- Aree a pericolosità da alluvioni
 - Aree a instabilità geomorfologica
 - Castagneti da frutto abbandonati
 - Aree agricole abbandonate con fenomeni di successione secondaria in atto e aree agricole marginali in abbandono
 - Sistemazioni agrarie storiche in abbandono
 - Aree ad attività agricola intensiva
 - Mosaico agro-pastorale a maglia larga
 - Aree di cantiere con potenziale compromissione del sistema ecologico
 - Aree agricole omogenee e a prevalenza di seminativi
 - Varchi ecologici a rischio di chiusura
 - Siti di discarica
 - Siti interessati da potenziale criticità ambientale
 - Aree dismesse e degradate
 - Aree estrattive
 - Aree percorse dal fuoco (anno 2017)
 - Impianti fotovoltaici
 - Aree di margine e produttive
 - Autodromo
 - Tendenza alla conurbazione
 - Criticità ferroviaria
 - Criticità stradale

La base cartografica CTR in scala 1:10.000 aggiornata al 2016, è stata fornita all'UC dalla Città Metropolitana di Firenze nel Luglio 2020. Il dato rappresentato è in formato shape. La toponomastica visualizzata è fornita da Regione Toscana via servizio WMS.

