

**PIANO STRUTTURALE INTERCOMUNALE
MUGELLO**

A. aspetti urbanistici, agroforestali, economici, archeologici,

Elaborato **STA.A06**

Scala: **1:10.000**
Data: **09/2020**

PATRIMONIO TERRITORIALE

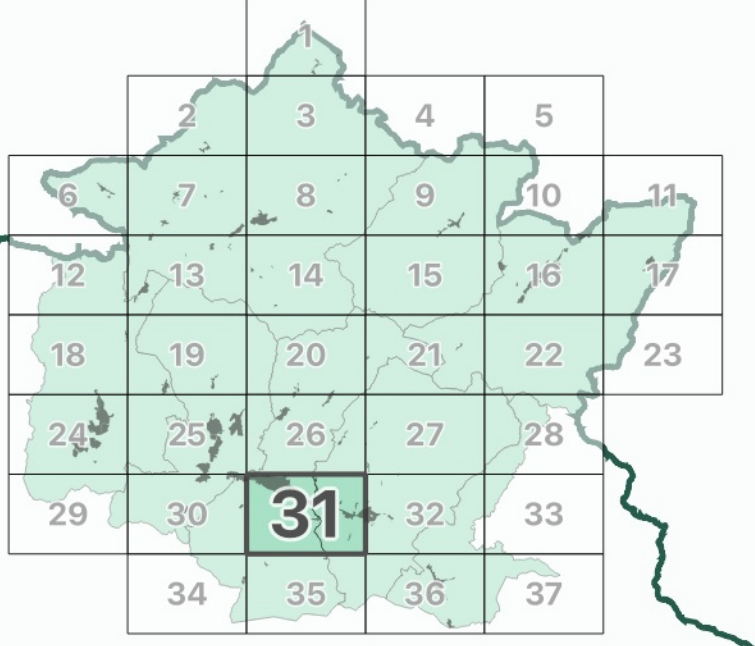

UNIONE MONTANA DEI COMUNI DEL MUGELLO
Dirigente del servizio economia, ambiente, territorio e forestazione
Alessandro Matarazzo
Responsabile del procedimento
Giuseppe Rosa

UFFICIO UNICO DI PIANO
Alessandro Bertaccini (Comune di Barberino del Mugello)
Romana Chiochi (Comune di Borgo San Lorenzo)
Walter Bendinelli (Comune di Dicomano)
Paolo del Zanna fino a aprile 2020 Giulia Gianfranceschi da aprile 2020 (Comune di Fiesezze)
Roberto Rossi (Comune di Maradi)
Rodolfo Albisani fino a ottobre 2019 Dante Albisani da ottobre 2019 (Comune di Scarperia e San Piero) Paolo Scalinì da luglio 2018 (Comune di Palazzuolo sul Senio) Sabrina Solitto da gennaio 2020 (Comune di Vicchio)

PROFESSIONALITA' ESTERNE
Coordinamento generale
Gianfranco Genelli
Aspetti urbanistici
Gruppo di progetto
Gianfranco Genelli, Michela Chiti, Chiara Nostrato
Collaboratori
Alessio Tassinari, Marina Visciano
Aspetti paesaggistici
Luciano Piazza
PASA&GG2009 studio associato - Antonella Valentini, Paola Venturi
Aspetti socio economici
Pis soc. cons. a r.l. servizi didattici e scientifici per l'Università di Firenze - Mauro Lombardi, Marika Marchi
Aspetti archeologici
Cristina Felici
Aspetti forestali
Gianfranco Genelli
Aspetti geologici e sismici
GEOTECNO Consulenza e servizi geologici - Luciano Casari, Nicola Spoliti
Aspetti idraulici
Charmis Associati - Ingegneria Civile e Ambientale
Renzo Chiarini, Alessandro Benzi, Luigi Bigazzi
Valutazione Ambientale Strategica
SINERGIA srl Progettazione e consulenza ambientale - Luca Gardone, Ilaria Scarzari, Alessandra Pacciani, Gaia Paggetti
Comunicazione e partecipazione
Michela Chiti, Maddalena Rossi
Aspetti giuridico amministrativi
Agostino Zanoni Casarini
Aspetti energetici del territorio
iBioNet srl - Alessandro Tassinari, Claudio Figarazzi, Federico Quassonni, Marianna Ieri
Aspetti del sistema della mobilità
TAGES COOP s.c. - Massimo Ferrini, Buffoni Andrea
Vulnerabilità Sismica
SIS s.r.l. - Roberto Cimatti, Del Monte
Publicazione S.I.T.
Linea Comune S.p.A.

Data adozione: Comune di Barberino del Mugello - D.C. n. 14 del 20/03/2019
Comune di Borgo San Lorenzo - D.C. n. 14 del 10/03/2019
Comune di Dicomano - D.C. n. 11 del 20/03/2019
Comune di Fiesezze - D.C. n. 04 del 03/03/2019
Comune di Maradi - D.C. n. 13 del 18/03/2019
Comune di Palazzuolo sul Senio - D.C. n. 7 del 24/03/2019
Comune di Scarperia e San Piero - D.C. n. 11 del 20/03/2019
Comune di Vicchio - D.C. n. 14 del 20/03/2019
PRISA 07810 ASD/2020
Unione Montana dei Comuni del Mugello - D.C. n. 31 del 09/04/2019

I contenuti del presente elaborato sono stati revisionati a seguito della correzione di errori materiali ai sensi dell'art. 21 della LR 65/2014

Data di approvazione:

Legenda

Elementi di contesto
Cartografia di sfondo QC-A13-Use del suolo al 2016 generalizzata
Confini amministrativi

Elementi del patrimonio territoriale

- Reticolo idrografico con potenziale ruolo di connessione ecologica
- Sargente pubblica / privata
- Laghi e specchi d'acqua
- Palude - stagno
- Contesti calanchivi
- Contesti rocciosi
- Contesti buviali
- Boschi
- Castagno da frutto in produzione
- Oliveti
- Vigneti
- Frutteti
- Culture promiscue
- Sistemazioni agrarie storiche
- Presenza di Abete bianco
- Presenza di Farnia
- L'antico sistema dei mulini
- Alberi camponi
- Alberi monumentali
- Aree boschive ad elevata potenzialità ecologica
- Siepi e filari camponi
- Strutture igrofile
- Aree ad alto grado di biodiversità (ZSC, ZSC (p)SC, ANPL)
- Superfici agricole ad alta infrastruttura ecologica
- Superfici agro-pastorali a mosaico fitto
- Edificato storico
- Edificato contemporaneo
- Matrici insediative urbane storiche
- Matrici insediative rurali
- Persistenze storico-archeologiche
- Beni architettonici (art.10)
- Viabilità storicizzata principale
- Tracciato ferroviario storicizzato
- Sentieristica
- Percorsi ciclabili/ciclonie
- Impianto eolico
- Autodromo
- Aree estrattive
- Aree ad elevata visibilità
- Tratti stradali panoramici
- Punti d'interesse dell'identità locale
- Aree montane
- Zone tutelate di cui alla Disciplina dei beni paesaggistici, Elaborato 7B, articoli 11.3, lett. a) e b)
- Zone tutelate di cui alla Disciplina dei beni paesaggistici, Elaborato 7B, articoli 11.3, lett. c)
- Beni archeologici con valenza paesaggistica, tutelati ai sensi del D.l. gs. 47/2004, Parte Seconda ricadenti nelle zone tutelate di cui all'art. 11.3 lett. a) e b)
- Beni archeologici con valenza paesaggistica, tutelati ai sensi del D.l. gs. 47/2004, Parte Seconda coincidenti nelle zone tutelate di cui all'art. 11.3 lett. c)
- Immobili e aree di notevole interesse pubblico (art. 136)
- Contesti UNESCO

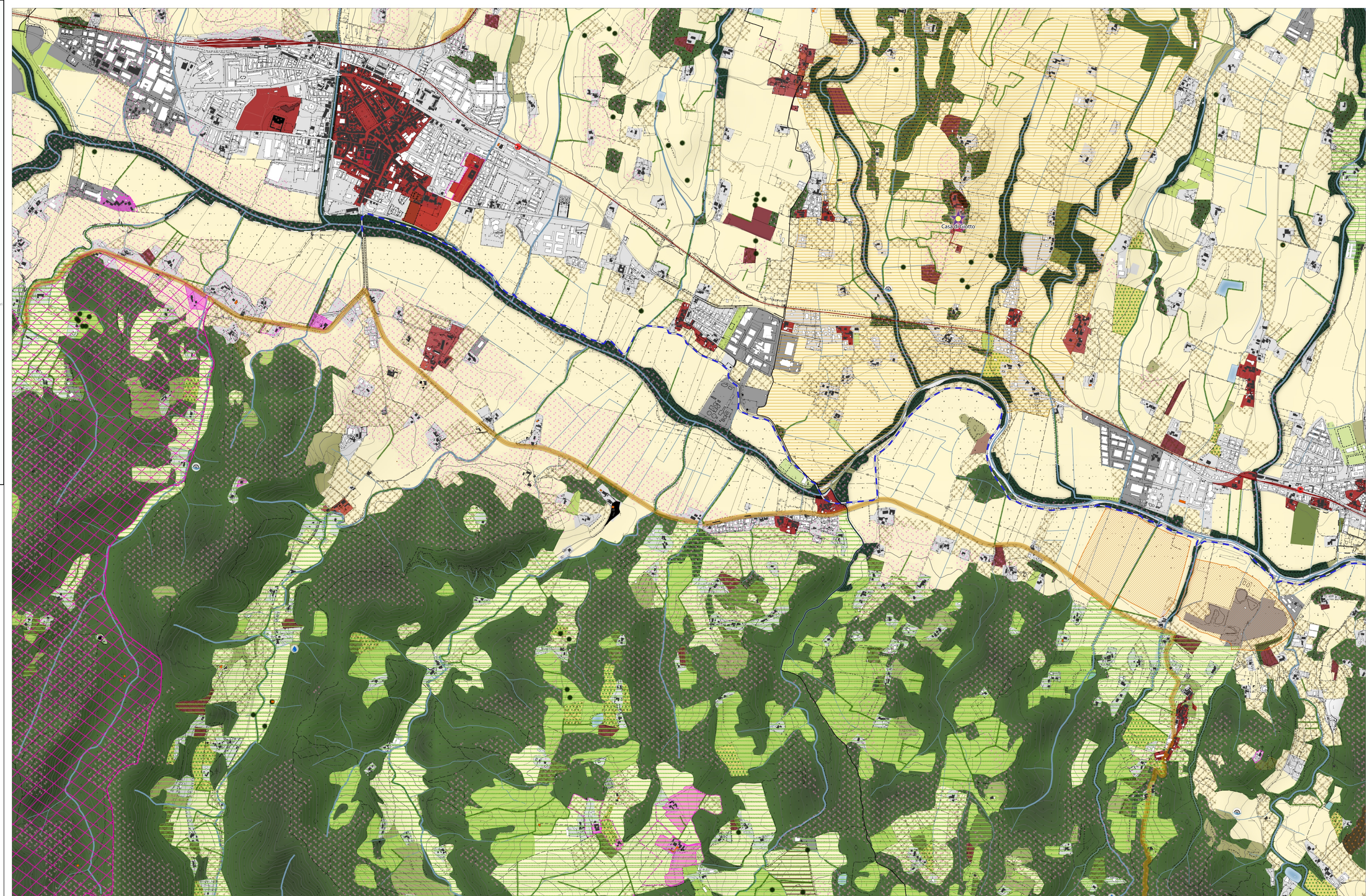

La base cartografica CTR in scala 1:10.000 aggiornata al 2016, è stata fornita all'UC dalla Città Metropolitana di Firenze nel Luglio 2020.
Il dato rappresentato è in formato shape. La toponomastica visualizzata è fornita da Regione Toscana via servizio WMS.