

**PIANO STRUTTURALE INTERCOMUNALE
MUGELLO**

A. aspetti urbanistici, agroforestali, economici, archeologici,

Elaborato **STA.A06**

Scala: **1:10.000**
Data: **09/2020**

PATRIMONIO TERRITORIALE

3	4	5
7	8	9
12	13	14
18	19	20
24	25	26
29	30	31
34	35	36

COMUNI DEL MUGELLO
 Sindaco del Comune di Barberino del Mugello
 Sindaco del Comune di Borgo San Lorenzo
 Sindaco del Comune di Dicomano
 Sindaco del Comune di Firenze
 Sindaco del Comune di Marradi
 Sindaco del Comune di Palazzo del Senio
 Sindaco del Comune di Vicchio

UNIONE MONTANA DEI COMUNI DEL MUGELLO
 Dirigente del servizio economia, ambiente, territorio e forestazione
 Responsabile del procedimento

UFFICIO UNICO DI PIANO
 Alessandro Bertaccini (Comune di Barberino del Mugello)
 Romana Chiochi (Comune di Borgo San Lorenzo)
 Walter Bondioni (Comune di Dicomano)
 Paolo del Zanna (Comune di Firenze)
 Renato Rossi (Comune di Marradi)
 Rodolfo Albisani (Comune di Palazzo del Senio)
 Riccardo Sicoli (Comune di Vicchio)

PROFESSIONALITA' ESTERNE
 Coordinamento generale
 Aspetti urbanistici
 Aspetti paesaggistici
 Aspetti socio economici
 Aspetti geologici e sismici
 Aspetti idraulici
 Valutazione Ambientale Strategica
 Comunicazione e partecipazione
 Aspetti giuridico amministrativi
 Aspetti energetici del territorio
 Aspetti del sistema della mobilità
 Vulnerabilità Sismica
 Pubblicazione S.I.T.

Data adozione: Comune di Barberino del Mugello - D.D.C. n. 14 del 26/02/2019
 Comune di Borgo San Lorenzo - D.D.C. n. 14 del 18/02/2019
 Comune di Dicomano - D.D.C. n. 11 del 26/02/2019
 Comune di Firenze - D.D.C. n. 6 del 02/02/2019
 Comune di Marradi - D.D.C. n. 13 del 18/02/2019
 Comune di Palazzo del Senio - D.D.C. n. 7 del 24/02/2019
 Comune di Scarperia e San Piero - D.D.C. n. 11 del 26/02/2019
 Comune di Vicchio - D.D.C. n. 14 del 26/02/2019

Data di approvazione: PRISA 07810 del 02/02/2020
 Unione Montana dei Comuni del Mugello - D.D.C. n. 31 del 04/04/2019

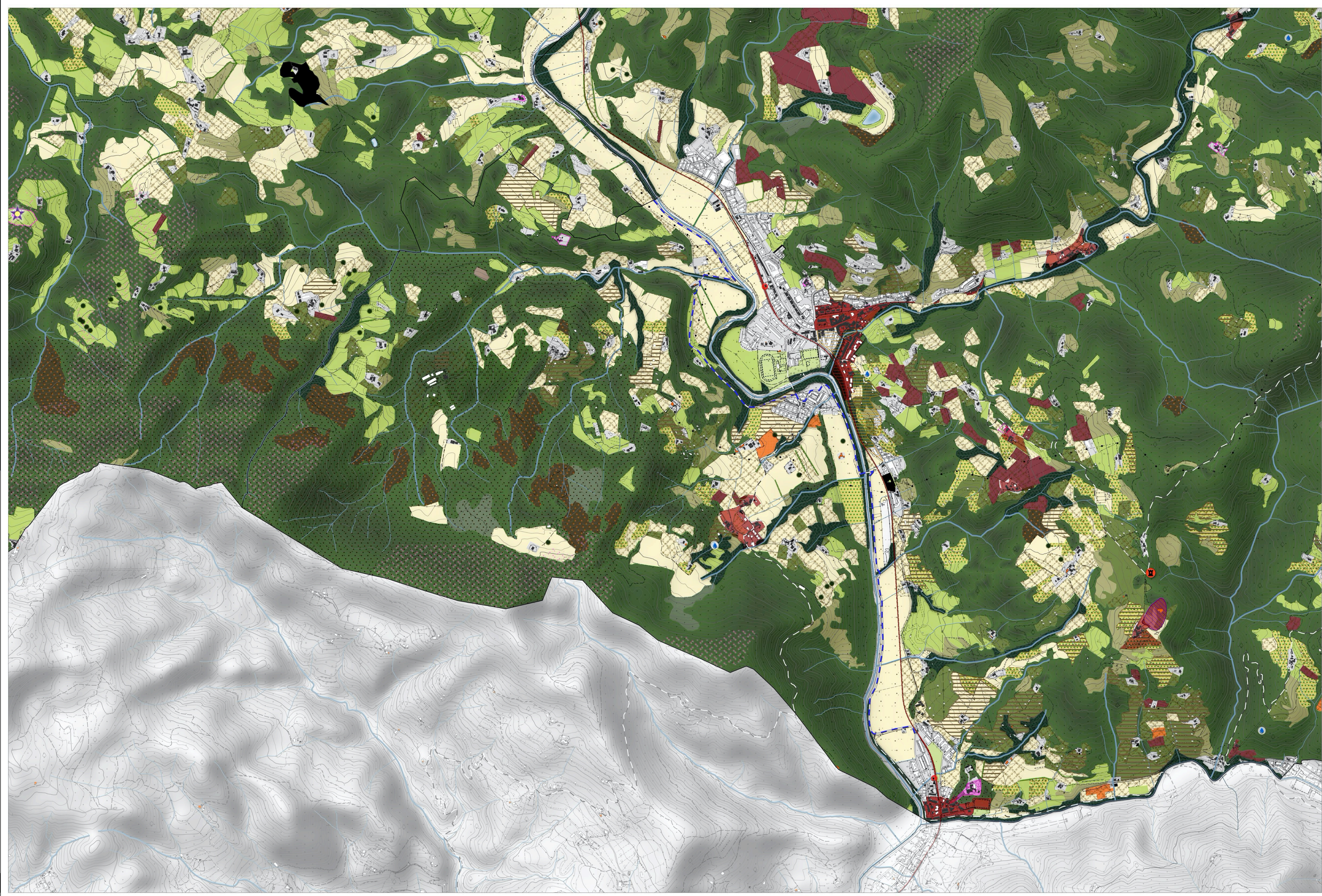

Legenda

Elementi di contesto
 Cartografia di sfondo QC.A13-Usa del suolo al 2016 generalizzata
 Confini amministrativi

Elementi del patrimonio territoriale

- Reticolo idrografico con potenziale ruolo di connessione ecologica
- Sargente pubblica / privata
- Laghi e specchi d'acqua
- Palude - stagno
- Contesti calcareivi
- Contesti rocciosi
- Contesti fluviali
- Boschi
- Castagno da frutto in produzione
- Oliveti
- Vigneti
- Frutteti
- Culture promiscue
- Sistemazioni agrarie storiche
- Presenza di Abete bianco
- Presenza di Farnia
- L'antico sistema dei mulini
- Alberi camponi
- Alberi monumentali
- Aree boschive ad elevata potenzialità ecologica
- Siepi e filari camponi
- Strutture igrofile
- Aree ad alto grado di biodiversità (ZSC, ZSC/pSC, ANPL)
- Superfici agricole ad alta infrastruttura ecologica
- Superfici agro-pastorali a mosaico fitto
- Edificato storicizzato
- Edificato contemporaneo
- Matrici insediative urbane storicizzate
- Matrici insediative rurali
- Persistenze storico-archeologiche
- Beni architettonici (art.10)
- Viabilità storicizzata principale
- Tracciato ferroviario storicizzato
- Sentieristica
- Percorsi ciclabili/ciclonie
- Impianto eolico
- Autodromo
- Aree estrattive
- Aree ad elevata visibilità
- Tratti stradali panoramici
- Punti d'interesse dell'identità locale
- Aree montane
- Zone tutelate di cui alla Disciplina dei beni paesaggistici, Elaborato 7B, articoli 11.3, lett. a) e b)
- Zone tutelate di cui alla Disciplina dei beni paesaggistici, Elaborato 7B, articoli 11.3, lett. c)
- Beni archeologici con valenza paesaggistica, tutelati ai sensi del D.L. gs. 42/2004, Parte Seconda ricadenti nelle zone tutelate di cui all'art. 11.3 lett. a) e b)
- Beni archeologici con valenza paesaggistica, tutelati ai sensi del D.L. gs. 42/2004, Parte Seconda coincidenti nelle zone tutelate di cui all'art. 11.3 lett. c)
- Immobili e aree di notevole interesse pubblico (art. 136)
- Contesti UNESCO

La base cartografica CTR in scala 1:10.000 aggiornata al 2016, è stata fornita all'UC dalla Città Metropolitana di Firenze nel Luglio 2020. Il dato rappresentato è in formato shape. La toponomastica visualizzata è fornita da Regione Toscana via servizio WMS.