

**PIANO STRUTTURALE INTERCOMUNALE  
MUGELLO**

**A. aspetti urbanistici, agroforestali, economici, archeologici,**

Elaborato **STA.A06**

Scala: **1:10.000**  
Data: **09/2020**

**PATRIMONIO TERRITORIALE**

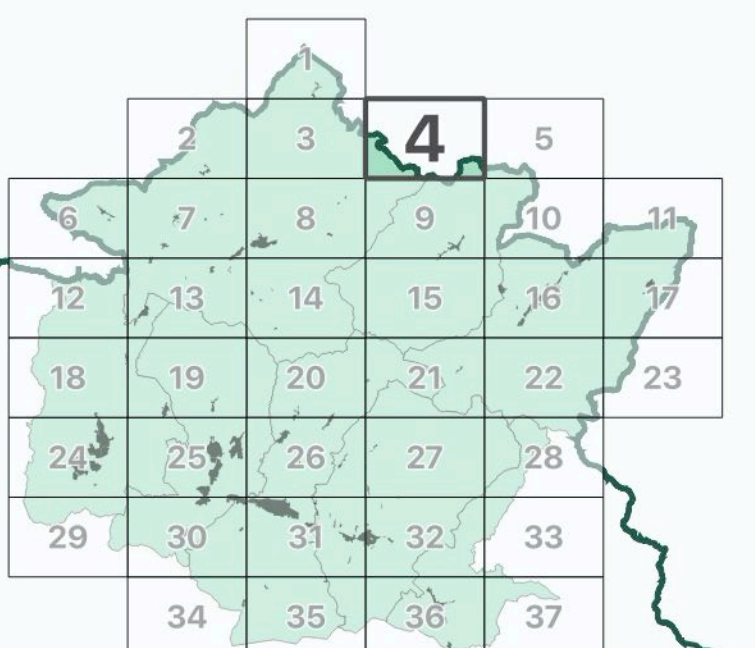

Data adozione: Comune di Barberino di Mugello - D.D.C. n. 14 del 20/03/2019  
Comune di Borgo San Lorenzo - D.D.C. n. 14 del 16/03/2019  
Comune di Dicomano - D.D.C. n. 11 del 20/03/2019  
Comune di Firenze - D.D.C. n. 14 del 04/03/2019  
Comune di Marradi - D.D.C. n. 13 del 18/03/2019  
Comune di Palazzuolo sul Senio - D.D.C. n. 7 del 24/03/2019  
Comune di Scarperia e San Piero - D.D.C. n. 11 del 20/03/2019  
Comune di Vicchio - D.D.C. n. 14 del 20/03/2019  
PRESA D'ATTO ADIQUALE  
Unione Montana dei Comuni del Mugello - D.D.C. n. 31 del 06/04/2019

**COMUNI DEL MUGELLO**  
 Sindaco del Comune di Barberino di Mugello  
 Clementina Montagnani  
 Sindaco del Comune di Borgo San Lorenzo fino a settembre 2019  
 Presidente dell'Unione Montana dei Comuni del Mugello  
 Paolo Scalfari  
 Sindaco del Comune di Dicomano  
 Stefano Passadore  
 Sindaco del Comune di Firenze  
 Claudio Sgarbi fino a maggio 2019  
 Giampaolo Buti da maggio 2019  
 Sindaco del Comune di Marradi  
 Tommaso Tribiani  
 Sindaco del Comune di Palazzuolo Sul Senio  
 Cristian Menghetti fino a maggio 2019  
 Gian Franco Montecchioli da maggio 2019 e da settembre 2019  
 Presidente dell'Unione Montana dei Comuni del Mugello  
 Sindaco del Comune di Scarperia e San Piero  
 Federico Ignesti  
 Sindaco del Comune di Vicchio  
 Roberto Lici fino a maggio 2019  
 Filippo Carla Campa da maggio 2019

**UNIONE MONTANA DEI COMUNI DEL MUGELLO**  
 Dirigente del servizio economia, ambiente, territorio e forestazione  
 Vincenzo Mascaro  
 Responsabile del procedimento  
 Giuseppe Rosa

**UFFICIO UNICO DI PIANO**  
 Alessandro Bertaccini (Comune di Barberino del Mugello)  
 Romana Chiochi (Comune di Borgo San Lorenzo)  
 Walter Bendoni (Comune di Dicomano)  
 Paolo del Zanna fino a aprile 2020 Giulia Gianarasi da aprile 2020 (Comune di Firenze)  
 Renato Rossi (Comune di Marradi)  
 Rodolfo Albisani fino a ottobre 2019 Dante Albisani da ottobre 2019 (Comune di Scarperia e San Piero)  
 Rodolfo Albisani fino a luglio 2018 Paolo Scalfari da luglio 2018 (Comune di Palazzuolo sul Senio)  
 Riccardo Sicari fino a giugno 2019 Sabrina Solitto da gennaio 2020 (Comune di Vicchio)

**PROFESSIONALITA' ESTERNE**  
 Coordinamento generale  
 Gianfranco Gorelli  
 Aspetti urbanistici  
 Gruppo di progetto  
 Gianfranco Gorelli, Michela Chiti, Chiara Nostrato  
 Collaboratori  
 Alessio Tavanelli, Marina Visciano  
 Aspetti paesaggistici  
 Luciano Piazza  
 PIASSA/SCOPPO studio associato - Antonella Valentini, Paola Venturi  
 Aspetti socio economici  
 Pio soc. cons. a r.l. servizi didattici e scientifici per l'Università di Firenze - Mauro Lombardi, Marika Macchi  
 Aspetti archeologici  
 Cristina Felici  
 Aspetti forestali  
 GEOTECNOLOGIA  
 Aspetti geologici e sismici  
 GEOTECNOLOGIA Consulenza e servizi geologici - Luciano Lazzeri, Nicola Sboici  
 Aspetti idraulici  
 Charini Associati - Ingegneria Civile e Ambientale  
 Bruno Chiarini, Alessandro Berti, Luigi Bigazzi  
 Valutazione Ambientale Strategica  
 SINERGIA srl Progettazione e consulenza ambientale - Luca Gardone, Ilaria Scatena, Alessandra Pacciani, Gaia Paggetti  
 Comunicazione e partecipazione  
 Michela Chiti, Maddalena Rossi  
 Aspetti giuridico amministrativi  
 Alfonso Zorini Quarantini  
 Aspetti energetici del territorio  
 ibiNet srl - Alessandro Tirimanni, Claudio Figarazzi, Federico Quassonni, Marielena Ianni  
 Aspetti del sistema della mobilità  
 TAGES COOP s.c. - Massimo Ferrini, Buffonni Andrea

**Vulnerabilità Sismica**  
 S20 srl - studio Simonaquale Del Monte

**Pubblicazione S.I.T.**  
 Linea Comune S.p.A.

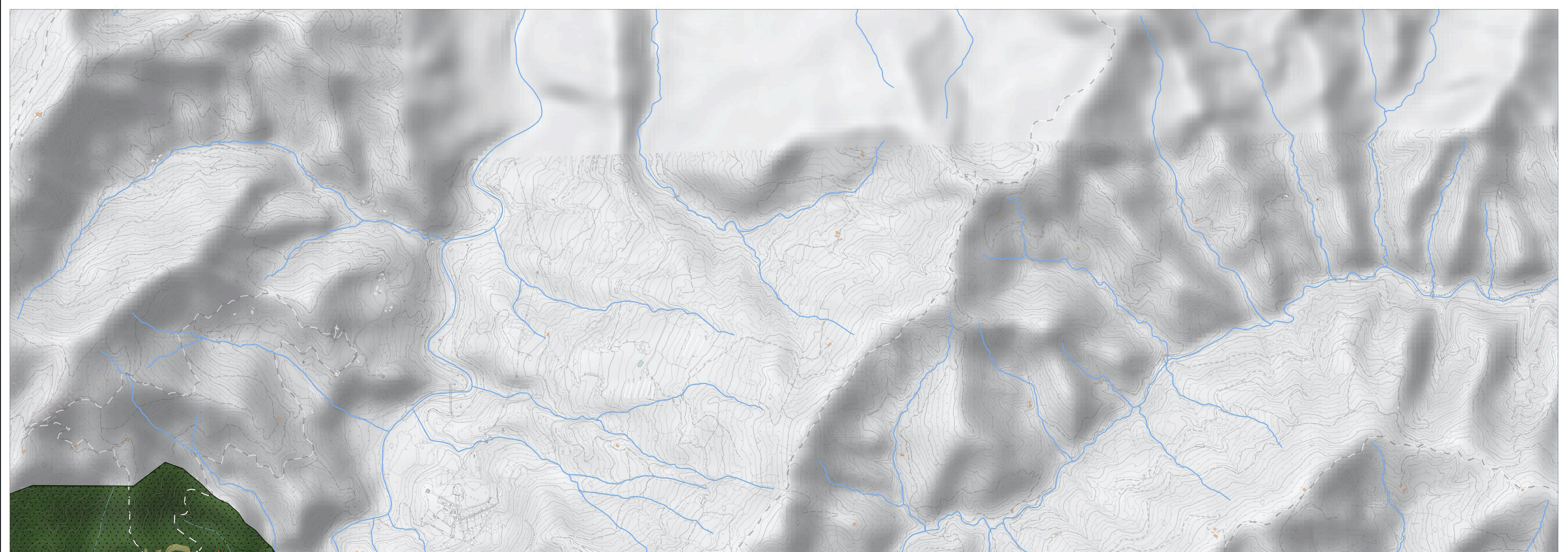

**Legenda**

**Elementi di contesto**  
 Cartografia di sfondo QC-A13-Usa del suolo al 2016 generalizzata  
 Confini amministrativi

**Elementi del patrimonio territoriale**

- Reticolo idrografico con potenziale ruolo di connessione ecologica
- Sargente pubblica / privata
- Laghi e specchi d'acqua
- Palude - stagno
- Contesti calanchivi
- Contesti rocciosi
- Contesti fluviali
- Boschi
- Castagno da frutto in produzione
- Oliveti
- Vigneti
- Frutteti
- Culture promiscue
- Sistemazioni agrarie storiche
- Presenza di Abete bianco
- Presenza di Farnia
- L'antico sistema dei mulini
- Alberi camponi
- Alberi monumentali
- Aree boschive ad elevata potenzialità ecologica
- Siepi e filari camponi
- Strutture igrofile
- Aree ad alto grado di biodiversità (ZSC, ZSC/pSC, ANPL)
- Superfici agricole ad alta infrastruttura ecologica
- Superfici agro-pastorali a mosaico fitto
- Ecofatico storizzato
- Ecofatico contemporaneo
- Matrici insediative urbane storizzate
- Matrici insediative rurali
- Persistenze storico-archeologiche
- Beni architettonici (art.10)
- Viabilità storizzata principale
- Tracciato ferroviario storizzato
- Sentieristica
- Percorsi ciclabili/ciclonie
- Impianto eolico
- Autodromo
- Aree estrattive
- Aree ad elevata visibilità
- Tratti stradali panoramici
- Punti d'interesse dell'identità locale
- Aree montane
- Zone tutelate di cui alla Disciplina dei beni paesaggistici, Elaborato 7B, articoli 11.3, lett. a) e b)
- Zone tutelate di cui alla Disciplina dei beni paesaggistici, Elaborato 7B, articoli 11.3, lett. c)
- Beni archeologici con valenza paesaggistica, tutelati ai sensi del D.l. gs. 42/2004, Parte Seconda ricadenti nelle zone tutelate di cui all'art. 11.3 lett. a) e b)
- Beni archeologici con valenza paesaggistica, tutelati ai sensi del D.l. gs. 42/2004, Parte Seconda coincidenti nelle zone tutelate di cui all'art. 11.3 lett. c)
- Immobili e aree di notevole interesse pubblico (art. 136)
- Contesti UNESCO

La base cartografica CTR in scala 1:10.000 aggiornata al 2016, è stata fornita all'UC dalla Città Metropolitana di Firenze nel Luglio 2020. Il dato rappresentato è in formato shape. La toponomastica visualizzata è fornita da Regione Toscana via servizio WMS.

