

COMUNI DEL MUGELLO
 Sindaco del Comune di Barberino del Mugello
 Sindaco del Comune di Borgo San Lorenzo fino a settembre 2019
 Sindaco dell'Unione Montana dei Comuni del Mugello
 Sindaco del Comune di Dicomano
 Sindaco del Comune di Fiesole
 Sindaco del Comune di Marradi
 Sindaco del Comune di Palazzuolo Sul Senio
 Sindaco del Comune di Vinci
 Sindaco del Comune di Vicchio

UNIONE MONTANA DEI COMUNI DEL MUGELLO
 Dirigente del servizio economia, ambiente, territorio e forestazione
 Responsabile del procedimento

UFFICIO UNICO DI PIANO
 Alessandro Bertolacci (Comune di Barberino del Mugello)
 Romano Chiochi (Comune di Borgo San Lorenzo)
 Valter Bondoni (Comune di Dicomano)
 Paolo del Forno (Comune di Fiesole)
 Corrado di Fioresi (Comune di Marradi)
 Rodolfo Albani fino a ottobre 2019 (Comune di Palazzuolo sul Senio)
 Comune di Scarpella e San Piero
 Comune di Vicchio

PROFESSIONALITA' ESTERNE
 Coordinamento generale
 Aspetti urbanistici
 Aspetti paesaggistici
 Aspetti socio economici
 Aspetti archeologici
 Aspetti forestali
 Aspetti geologici e sismici
 Aspetti idraulici
 Valutazione Ambientale Strategica
 Consuntivo e partecipazione
 Aspetti giuridico amministrativi
 Aspetti energetici del territorio
 Aspetti del sistema della mobilità
 Vulnerabilità Sismica
 Pubblicazione S.I.T.

B. aspetti geologici, idraulici e sismici

Elaborato: **STR03**

Scala: **1:10.000**

Data: **09/2020**

CARTA DELLA PERICOLOSITA' GEOLOGICA

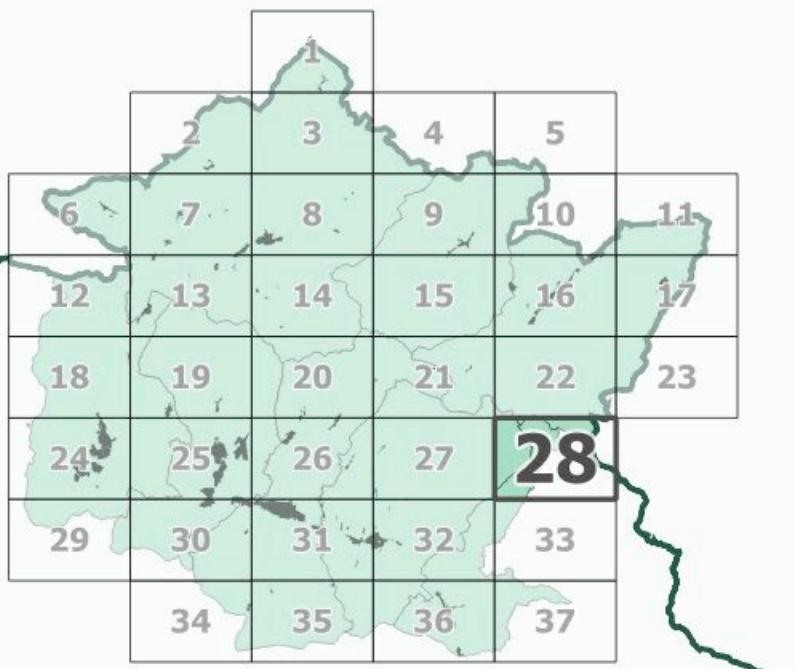

Data adozione:
 Comune di Barberino del Mugello - D.C. n. 14 del 20/05/2019
 Comune di Borgo San Lorenzo - D.C. n. 14 del 20/05/2019
 Comune di Dicomano - D.C. n. 14 del 20/05/2019
 Comune di Fiesole - D.C. n. 14 del 20/05/2019
 Comune di Marradi - D.C. n. 14 del 20/05/2019
 Comune di Palazzuolo sul Senio - D.C. n. 14 del 20/05/2019
 Comune di Scarpella e San Piero - D.C. n. 14 del 20/05/2019
 Comune di Vicchio - D.C. n. 14 del 20/05/2019

Data approvazione:
 Comune di Barberino del Mugello - D.C. n. 14 del 20/05/2019

PRESA D'ATTO ACCORDO:
 Comune di Barberino del Mugello - D.C. n. 14 del 20/05/2019

- Legenda**
- Classi di pericolosità geologica**
- G1 - pericolosità geologica bassa
 - G2 - pericolosità geologica media
 - G2pl - pericolosità geologica medio-elevata
 - G3 - Pericolosità geologica elevata
 - G4 - pericolosità geologica molto elevata
- Pericolosità per cavità sotterranee (miniere di lignite)**
- G2m - pericolosità geologica media: secondo buffer e aree declassate
 - G3m - pericolosità geologica elevata: primo buffer
 - G4m - pericolosità geologica molto elevata: aree di escavazione

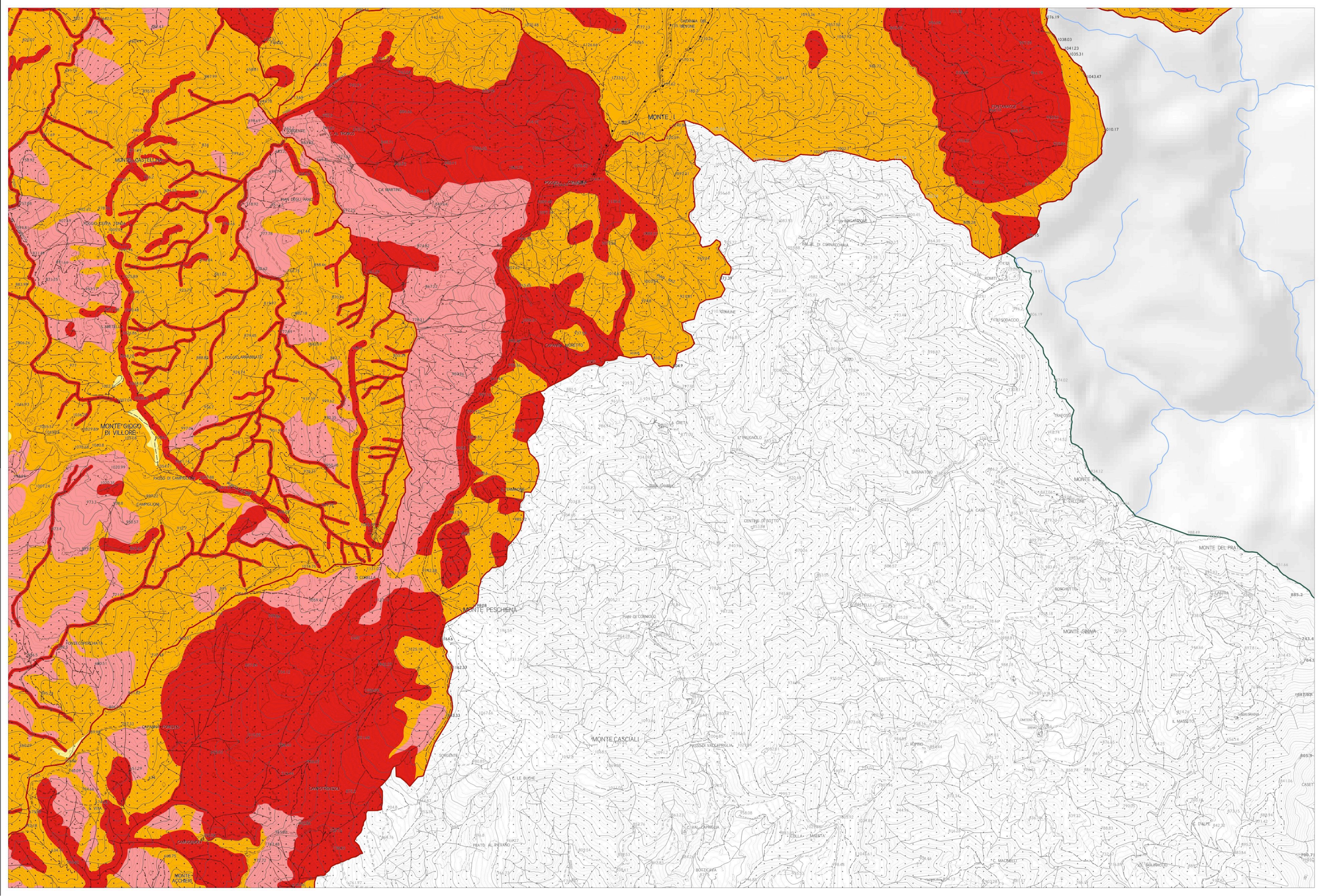

La base cartografica CTR in scala 1:10.000 aggiornata al 2016, è stata fornita all'UC dalla Città Metropolitana di Firenze nel Luglio 2020. Il dato rappresentato è in formato shape. La toponomastica visualizzata è fornita da Regione Toscana via servizio WMS.