

COMUNI DEL MUGELLO
 Comune di Mugello
 Sindaco del Comune di Borgo San Lorenzo fino a settembre 2019
 Presidente dell'Unione Montana dei Comuni del Mugello
 Filippo Orlandini
 Sindaco del Comune di Dicomano
 Stefano Passatore
 Sindaco del Comune di Firenzuola
 Claudio Scarpelli fino a maggio 2019
 Giampaolo Buti da maggio 2019
 Sindaco del Comune di Marradi
 Tommaso Tiberti
 Sindaco del Comune di Palazzuolo Sul Senio
 Cristian Menghetti fino a maggio 2019
 Gian Filippo Mucchetti
 Presidente dell'Unione Montana dei Comuni del Mugello
 Sindaco del Comune di Scarperia e San Piero
 Federico Ignesti
 Sindaco del Comune di Vicchio
 Roberto Lici fino a maggio 2019
 Filippo Carla Campa da maggio 2019

UNIONE MONTANA DEI COMUNI DEL MUGELLO
 Dirigente del servizio economia, ambiente, territorio e forestazione
 Vincenzo Mascaro
 Responsabile del procedimento
 Giuseppe Rosa

UFFICIO UNICO DI PIANO
 Alessandro Bertaccini (Comune di Barberino del Mugello)
 Romano Chiochi (Comune di Borgo San Lorenzo)
 Valter Bendoni (Comune di Dicomano)
 Paolo del Zanna fino a aprile 2020 Giulia Gianaroli da aprile 2020 (Comune di Firenzuola)
 Renato Rossi (Comune di Marradi)
 Rodolfo Albisani fino a ottobre 2019 Dante Albisani da ottobre 2019 (Comune di Scarperia e San Piero)
 Rodolfo Albisani fino a luglio 2018 Paolo Scalinì da luglio 2018 (Comune di Palazzuolo sul Senio)
 Riccardo Sicari fino a giugno 2019 Sabrina Solitto da gennaio 2020 (Comune di Vicchio)

PROFESSIONALITA' ESTERNE
 Coordinamento generale
 Gianfranco Gorelli
 Aspetti urbanistici
 Gruppo di progetto
 Gianfranco Gorelli, Michela Chiti, Chiara Nostrato
 Collaboratori
 Alessio Tangonelli, Marina Visciano
 Aspetti paesaggistici
 Luciano Piazza
 PIASSAGGI2000 studio associato - Antonella Valentini, Paola Venturi
 Aspetti socio economici
 Fin. soc. cons. a.r.l. servizi didattici e scientifici per l'Università di Firenze - Mauro Lombardi, Marika Macchi
 Aspetti archeologici
 Cristina Felici
 Aspetti forestali
 Elena Scatena
 Aspetti geologici e sismici
 GEOTECNO Consulenza e servizi geologici - Luciano Caszini, Nicola Sbiodi
 Aspetti idraulici
 Charini Associati - Ingegneria Civile e Ambientale
 Irene Charini, Alessandro Berti, Luigi Bigazzi
 Valutazione Ambientale Strategica
 SINERGIA srl Progettazione e consulenza ambientale - Luca Gardone, Ilaria Scatari, Alessandra Paccanti, Gaia Paggetti
 Comunicazione e partecipazione
 Michela Chiti, Maddalena Rossi
 Aspetti giuridico amministrativi
 Agnese Zuretti Casarini
 Aspetti energetici del territorio
 IsoNet srl - Alessandro Tassinari, Claudio Fagarazzi, Federico Cassorini, Marielena Iacoviello
 Aspetti del sistema della mobilità
 TAGES COOP s.c. - Massimo Ferrini, Buffoni Andrea

Vulnerabilità Sismica
 S28 s1 - Studio Emanuele Del Monte
 Pubblicazione S.I.T.
 Linea Comune S.p.A.

B. aspetti geologici, idraulici e sismici

Elaborato: **STR04.01**

Scala: **1:10.000**

Data: **09/2020**

CARTA DELLA PERICOLOSITÀ DA ALLUVIONI

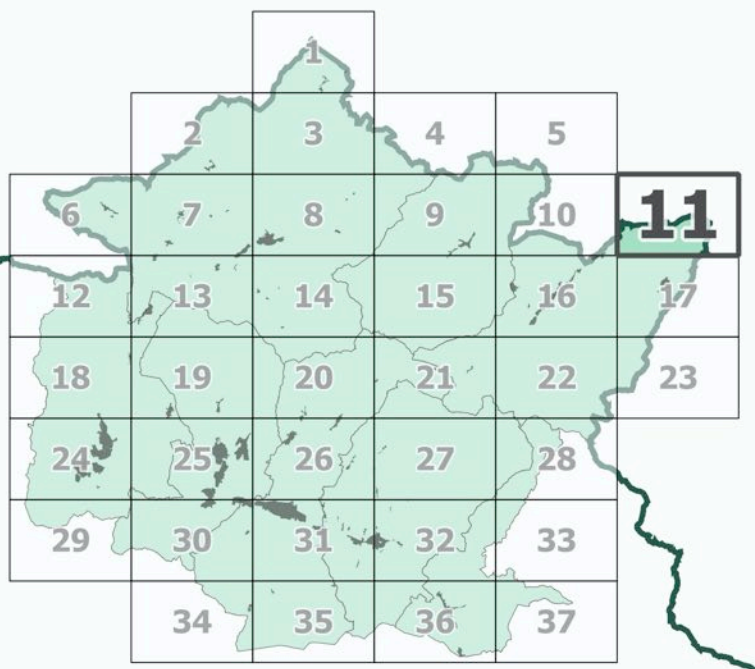

Data adozione: Comune di Barberino del Mugello - D.C. n. 14 del 26/03/2019
 Comune di Borgo San Lorenzo - D.C. n. 14 del 26/03/2019
 Comune di Dicomano - D.C. n. 17 del 26/03/2019
 Comune di Firenzuola - D.C. n. 14 del 26/03/2019
 Comune di Marradi - D.C. n. 13 del 26/03/2019
 Comune di Palazzuolo sul Senio - D.C. n. 7 del 26/03/2019
 Comune di Scarperia e San Piero - D.C. n. 17 del 26/03/2019
 Comune di Vicchio - D.C. n. 14 del 26/03/2019

Data approvazione: PRESA D'ATTO ADDIZIONE: Unione Montana dei Comuni del Mugello - D.G. n. 34 del 06/04/2019

Legenda

- confini comunali
- confini regionali
- sezioni

Pericolosità da alluvioni

- Are a pericolosità per alluvioni frequenti (TR = 30 anni)
- Are a pericolosità per alluvioni poco frequenti (TR = 200 anni)
- I.3 Pericolosità idraulica elevata (punto C2, secondo capoverso, punto b dell'Allegato A al D.P.G.R. n°53/R)

PGRA Autorità di Bacino Distrettuale del Fiume Po

- P3
- P2

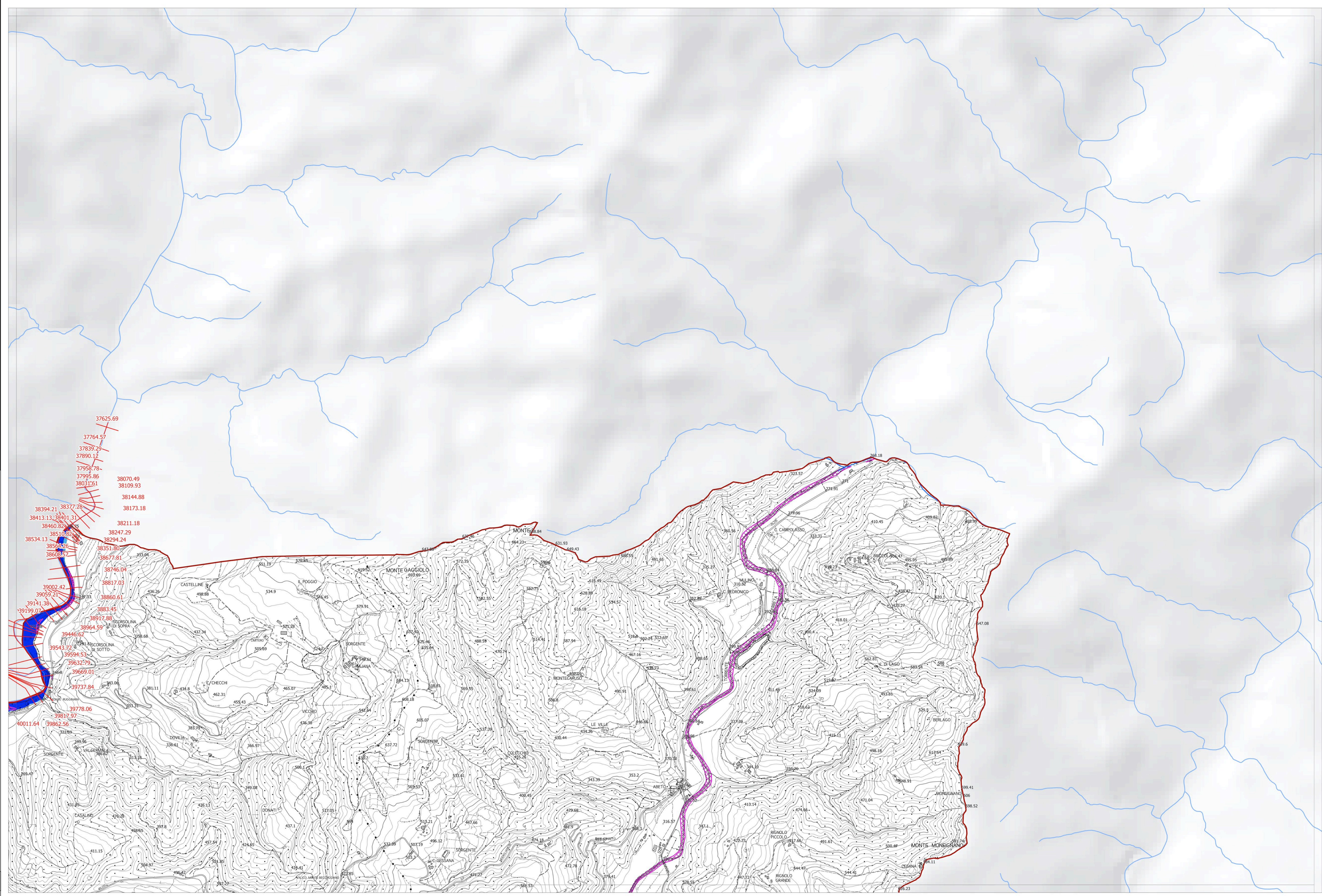

La base cartografica CTR in scala 1:10.000 aggiornata al 2016, è stata fornita all'UC dalla Città Metropolitana di Firenze nel Luglio 2020. Il dato rappresentato è in formato shape. La toponomastica visualizzata è fornita da Regione Toscana via servizio WMS.