

COMUNI DEL MUGELLO

Sindaco del Comune di Barberino del Mugello
Claudio Minelli

Sindaco del Comune di Borgo San Lorenzo fino a settembre 2019
Presidente dell'Unione Montana dei Comuni del Mugello
Piero Ottolenghi

Sindaco del Comune di Dicomano
Stefano Passatore

Sindaco del Comune di Firenzezola
Claudio Scarpelli fino a maggio 2019
Giampaolo Buti da maggio 2019

Sindaco del Comune di Marradi
Roberto Turchetti

Sindaco del Comune di Palazzuolo sul Senio
Cristian Menghetti fino a maggio 2019
Luigi Tomassini da maggio 2019

Presidente dell'Unione Montana dei Comuni del Mugello
Sindaco del Comune di Scarpella e San Piero
Federico Ignesti

Sindaco del Comune di Vicchio
Roberto Luzzi fino a maggio 2019
Filippo Carla Campa da maggio 2019

UNIONE MONTANA DEI COMUNI DEL MUGELLO
Dirigente del servizio economia, ambiente, territorio e forestazione
Massimo
Responsabile del procedimento
Giuseppe Rosa

UFFICIO UNICO DI PIANO
Alessandro Bertaccini (Comune di Barberino del Mugello)
Romana Chiochi (Comune di Borgo San Lorenzo)
Valter Bondoni (Comune di Dicomano)
Paolo del Zanna fino a aprile 2020
Giulia Gianini da aprile 2020 (Comune di Firenzezola)
Renato Rossi (Comune di Marradi)
Rodolfo Albisani fino a ottobre 2019
Dante Albisani da ottobre 2019 (Comune di Scarpella e San Piero)
Paolo Scalini da luglio 2018 (Comune di Palazzuolo sul Senio)
Riccardo Sicari fino a giugno 2019
Sabrina Solito da gennaio 2020 (Comune di Vicchio)

PROFESSIONALITA' ESTERNE
Coordinamento generale
Gianfranco Govelli
Aspetti urbanistici
Gruppo di progetto
Gianfranco Govelli, Michela Chiti, Chiara Nostrato
Collaboratori
Alessio Taniguchi, Marina Visciano
Aspetti paesaggistici
Luciano Piazza
Aspetti socio economici
Fin. soc. cons. a.r.l. servizi didattici e scientifici per il Mugello di Firenze - Mauro Lombardi, Marika Macchi
Aspetti archeologici
Cristina Felici
Aspetti forestali
Piero Scatena
Aspetti geologici e sismici
GEOTECNO Consulenza e servizi geologici - Luciano Casari, Nicola Sbisti
Aspetti idraulici
Charmis Associati - Ingegneria Civile e Ambientale
Pierluigi Chiarini, Alessandro Bonini, Luigi Bigazzi
Valutazione Ambientale Strategica
SINERGIA srls Progettazione e consulenza ambientale - Luca Gardone, Ilaria Scatena, Alessandra Pacciani, Gaia Paggetti
Comunicazione e partecipazione
Michela Chiti, Maddalena Rossi
Aspetti giuridico amministrativi
Aspetti tecnici
Aspetti energetici del territorio
EcoNet srl - Alessandro Tismanici, Claudio Fagarazzi, Federico Cossolini, Marielena Iaco
Aspetti del sistema della mobilità
TAGES COOP s.c.s. - Massimo Ferrini, Buffonni Andrea
Vulnerabilità Sismica
SISMI - Istituto Nazionale Del Monte
Pubblicazione S.I.T.
Linea Comune S.p.A.

B. aspetti geologici, idraulici e sismici

Elaborato

Scala: **1:10.000**

Data: **09/2020**

STR04.01

CARTA DELLA PERICOLOSITÀ DA ALLUVIONI

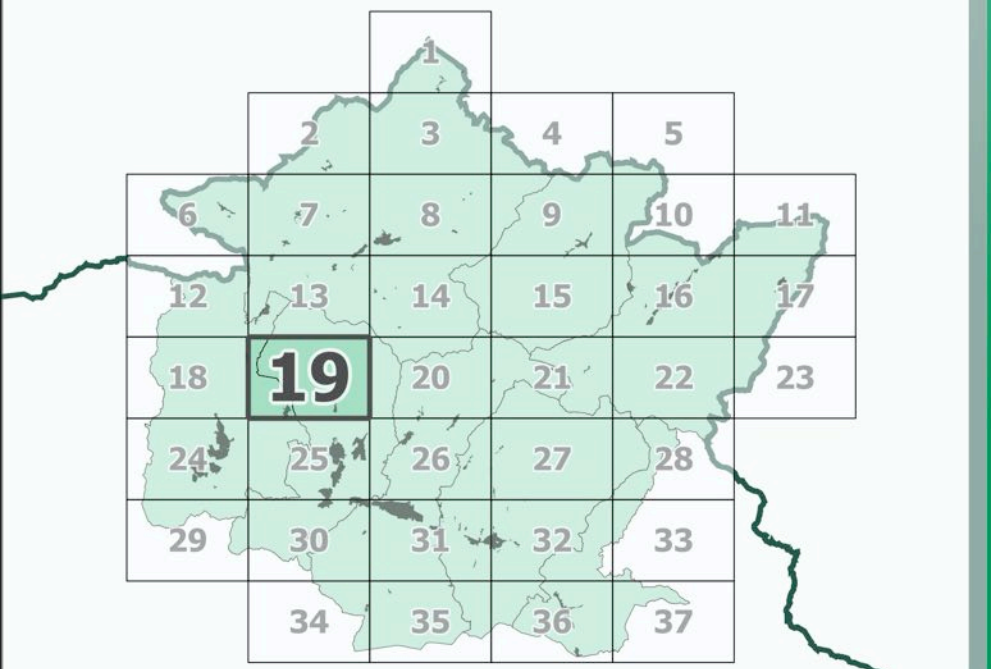

Data adozione: Comune di Barberino del Mugello - D.E.C. n. 14 del 26/03/2019
Comune di Borgo San Lorenzo - D.E.C. n. 14 del 26/03/2019
Comune di Dicomano - D.E.C. n. 17 del 26/03/2019
Comune di Firenzezola - D.E.C. n. 14 del 04/03/2019
Comune di Marradi - D.E.C. n. 13 del 26/03/2019
Comune di Palazzuolo sul Senio - D.E.C. n. 14 del 26/03/2019
Comune di Scarpella e San Piero - D.E.C. n. 17 del 26/03/2019
Comune di Vicchio - D.E.C. n. 14 del 26/03/2019

Data approvazione:

PRESA D'ATTO ADDIZIONE:
Unione Montana dei Comuni del Mugello - D.G. n. 34 del 06/04/2019

Legenda

- confini comunali
- confini regionali
- sezioni

Pericolosità da alluvioni

- Aree a pericolosità per alluvioni frequenti (TR = 30 anni)
- Aree a pericolosità per alluvioni poco frequenti (TR = 200 anni)
- I.3 Pericolosità idraulica elevata (punto C2, secondo capoverso, punto b dell'Allegato A al D.P.G.R. n°53/R)

PGRA Autorità di Bacino Distrettuale del Fiume Po

- P3
- P2

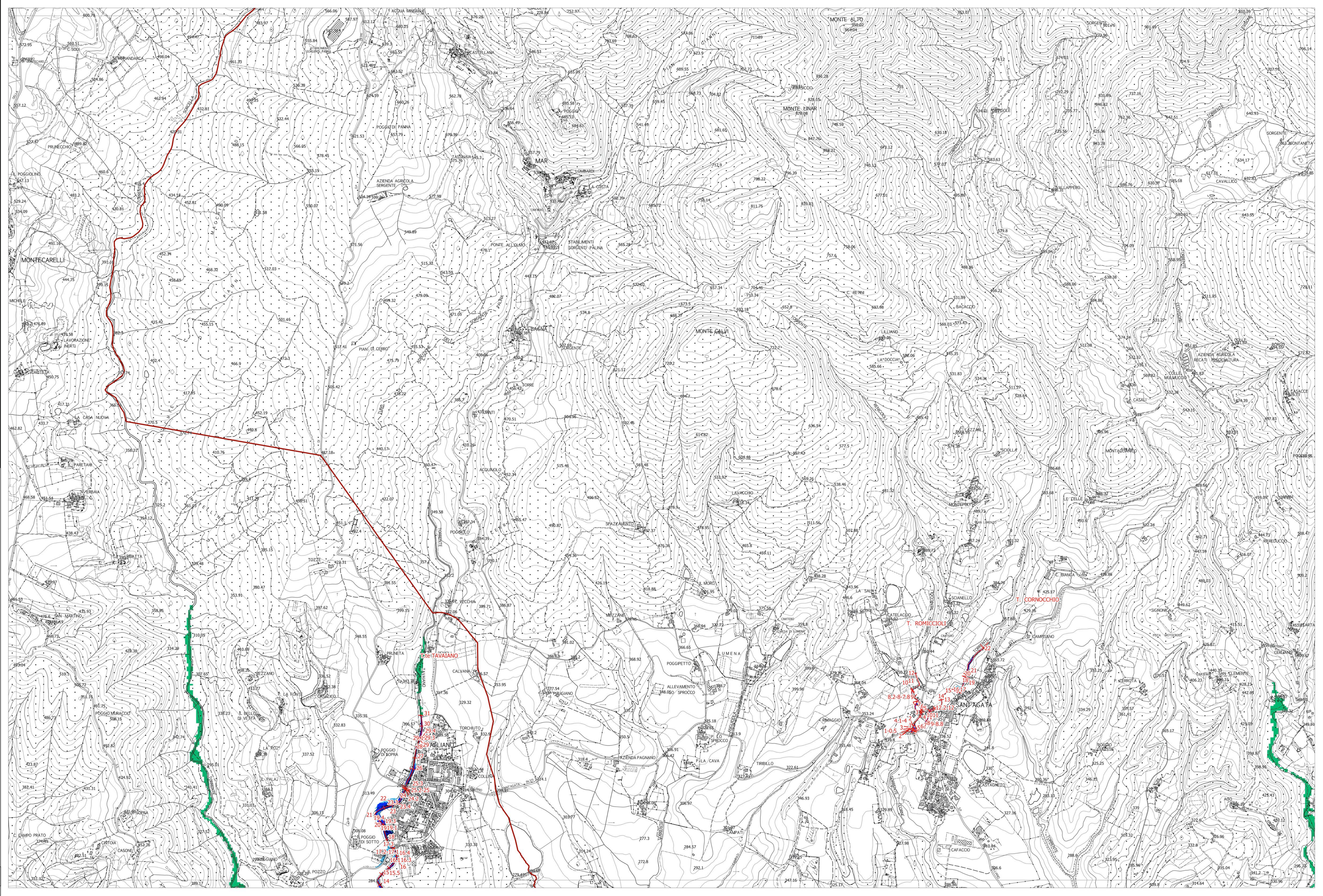

La base cartografica CTR in scala 1:10.000 aggiornata al 2016, è stata fornita all'UC della Città Metropolitana di Firenze nel Luglio 2020. Il dato rappresentato è in formato shape. La toponomastica visualizzata è fornita da Regione Toscana via servizio WMS.