

**COMUNI DEL MUGELLO**  
 Sindaco del Comune di Barberino del Mugello  
 Claudio Mengherelli  
 Sindaco del Comune di Borgo San Lorenzo fino a settembre 2019  
 Presidente dell'Unione Montana dei Comuni del Mugello  
 Paolo Di Lorenzo  
 Sindaco del Comune di Dicomano  
 Stefano Passatore  
 Sindaco del Comune di Firenze  
 Claudio Sgarbi fino a maggio 2019  
 Giampaolo Buti da maggio 2019  
 Sindaco del Comune di Marradi  
 Roberto Turchi  
 Sindaco del Comune di Palazzuolo sul Senio  
 Cristian Mengherelli fino a maggio 2019  
 Maurizio Tomassini  
 Sindaco del Comune di Prato fino a maggio 2019  
 Presidente dell'Unione Montana dei Comuni del Mugello  
 Sindaco del Comune di Scarpeta e San Piero  
 Federico Ignesti  
 Sindaco del Comune di Vicchio  
 Roberto Turchi fino a maggio 2019  
 Filippo Carla Campa da maggio 2019

**UNIONE MONTANA DEI COMUNI DEL MUGELLO**  
 Dirigente del servizio economia, ambiente, territorio e forestazione  
 Massimo  
 Responsabile del procedimento  
 Giuseppe Rosa

**UFFICIO UNICO DI PIANO**  
 Alessandro Bertaccini (Comune di Barberino del Mugello)  
 Romano Chiochi (Comune di Borgo San Lorenzo)  
 Walter Bondoni (Comune di Dicomano)  
 Paolo del Zanna fino a aprile 2020  
 Giulia Gianisani da aprile 2020 (Comune di Firenze)  
 Renato Rossi (Comune di Marradi)  
 Rodolfo Albisani fino a ottobre 2019  
 Dante Albisani da ottobre 2019 (Comune di Scarpeta e San Piero)  
 Rodolfo Albisani fino a luglio 2018  
 Paolo Scalini da luglio 2018 (Comune di Palazzuolo sul Senio)  
 Riccardo Sicari fino a giugno 2019  
 Sabrina Solito da gennaio 2020 (Comune di Vicchio)

**PROFESSIONALITA' ESTERNE**  
 Coordinamento generale  
 Gianfranco Gorelli  
 Aspetti urbanistici  
 Gruppo di progetto  
 Gianfranco Gorelli, Michela Chiti, Chiara Nostrato  
 Collaboratori  
 Alessio Taniguchi, Marina Viciciano  
 Aspetti paesaggistici  
 Luciano Piazza  
 PIASSAGGI(2009) studio associato - Antonella Valentini, Paola Venturi  
 Aspetti socio economici  
 Fin.soc. cons. a.r.l. servizi didattici e scientifici per  
 l'Università di Firenze - Mauro Lombardi, Marika Macchi  
 Aspetti archeologici  
 Cristina Felici  
 Aspetti forestali  
 Paolo Scattolon  
 Aspetti geologici e sismici  
 GEOTECNO Consulenza e servizi geologici -  
 Luciano Casari, Nicola Sbisti  
 Aspetti idraulici  
 Chiarini Associati - Ingegneria Civile e Ambientale  
 Pierluigi Chiarini, Alessandro Bonini, Luigi Bigazzi  
 Valutazione Ambientale Strategica  
 SINERGIA srl Progettazione e consulenza ambientale -  
 Luca Gardone, Ilaria Scarpata, Alessandra Paccanti, Gaia Paggiotti  
 Comunicazione e partecipazione  
 Michela Chiti, Maddalena Rossi  
 Aspetti giuridico amministrativi  
 Antonio Zucchi  
 Aspetti energetici del territorio  
 IsoNet srl - Alessandro Tisimanni, Claudio Fagazzari,  
 Federico Cassonini, Mariamella Iaco  
 Aspetti del sistema della mobilità  
 TAGES COOP s.c. - Massimo Ferrini, Buffoni Andrea  
 Vulnerabilità Sismica  
 S2S srl - Roberto Emanuele Del Monte  
 Pubblicazione S.I.T.  
 Linea Comune S.p.A.

B. aspetti geologici, idraulici e sismici

Elaborato: **STR04.01**

Scala: **1:10.000**

Data: **09/2020**

**CARTA DELLA PERICOLOSITÀ DA ALLUVIONI**

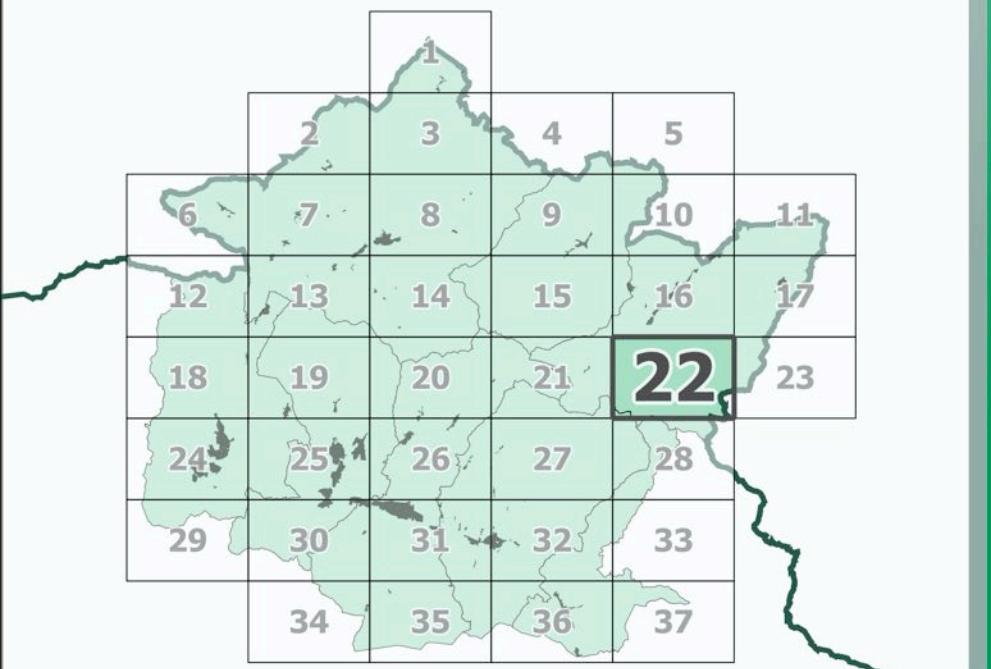

Data adozione: **09/2020** Data di approvazione: **09/2020**

Comune di Barberino del Mugello - D.E.C. n. 14 del 26/03/2019  
 Comune di Borgo San Lorenzo - D.E.C. n. 14 del 26/03/2019  
 Comune di Dicomano - D.E.C. n. 17 del 26/03/2019  
 Comune di Firenze - D.E.C. n. 14 del 26/03/2019  
 Comune di Marradi - D.E.C. n. 13 del 26/03/2019  
 Comune di Palazzuolo sul Senio - D.E.C. n. 14 del 26/03/2019  
 Comune di Prato - D.E.C. n. 14 del 26/03/2019  
 Comune di Scarpeta e San Piero - D.E.C. n. 17 del 26/03/2019  
 Comune di Vicchio - D.E.C. n. 14 del 26/03/2019

PISSA D'ARTO ASSOCIATI  
 Linea Comune S.p.A.

**Legenda**

- confini comunali
- confini regionali
- sezioni

**Pericolosità da alluvioni**

- Area a pericolosità per alluvioni frequenti (TR = 30 anni)
- Area a pericolosità per alluvioni poco frequenti (TR = 200 anni)
- I.3 Pericolosità idraulica elevata (punto C2, secondo capoverso, punto b dell'Allegato A al D.P.G.R. n°53/R)

**PGRA Autorità di Bacino Distrettuale del Fiume Po**

- P3
- P2

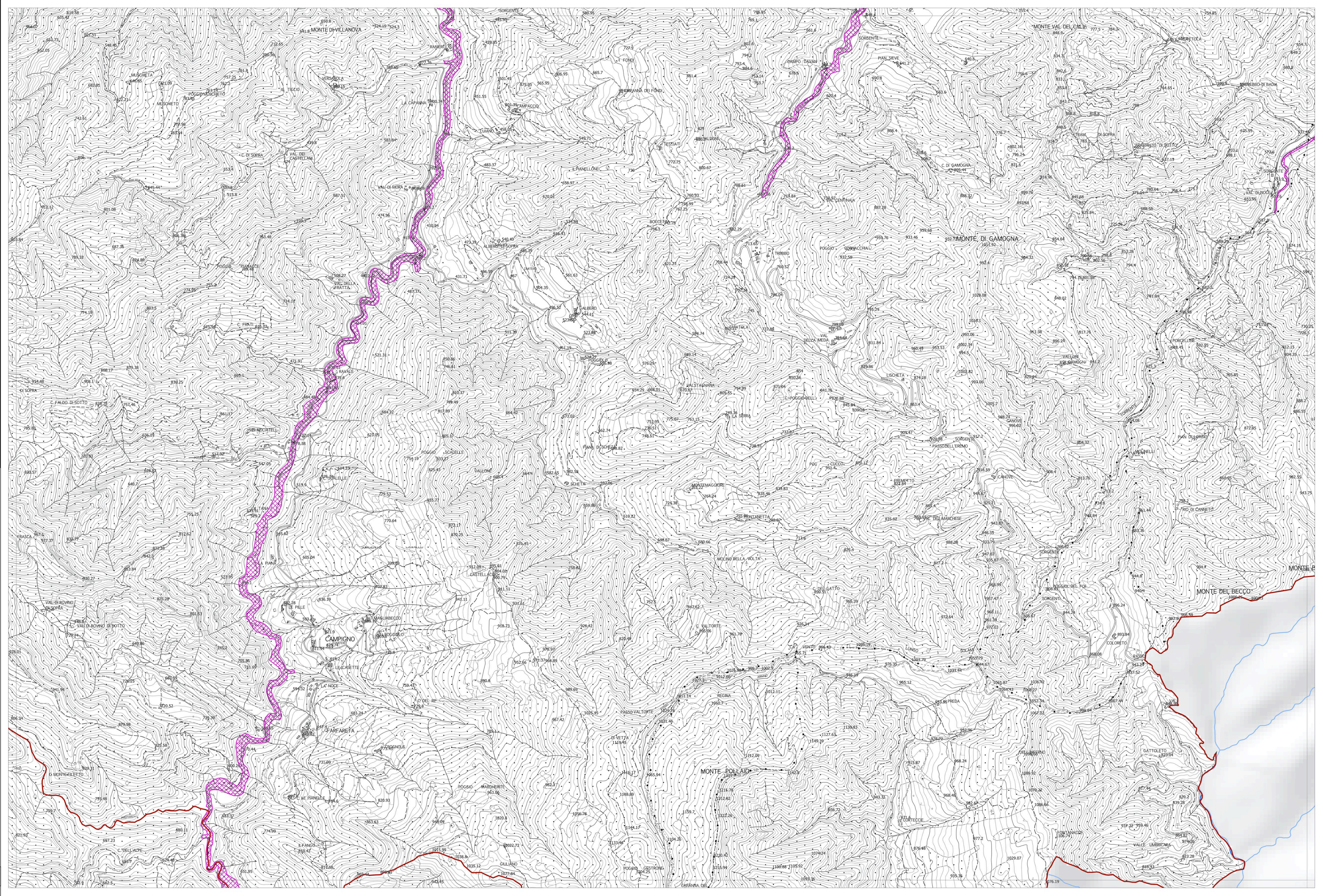

La base cartografica CTR in scala 1:10.000 aggiornata al 2016, è stata fornita all'UC dalla Città Metropolitana di Firenze nel Luglio 2020. Il dato rappresentato è in formato shape. La toponomastica visualizzata è fornita da Regione Toscana via servizio WMS.