

**PIANO STRUTTURALE INTERCOMUNALE
MUGELLO**

B. aspetti geologici, idraulici e sismici

Elaborato: **STR04.01**

Scala: **1:10.000**

Data: **09/2020**

CARTA DELLA PERICOLOSITÀ DA ALLUVIONI

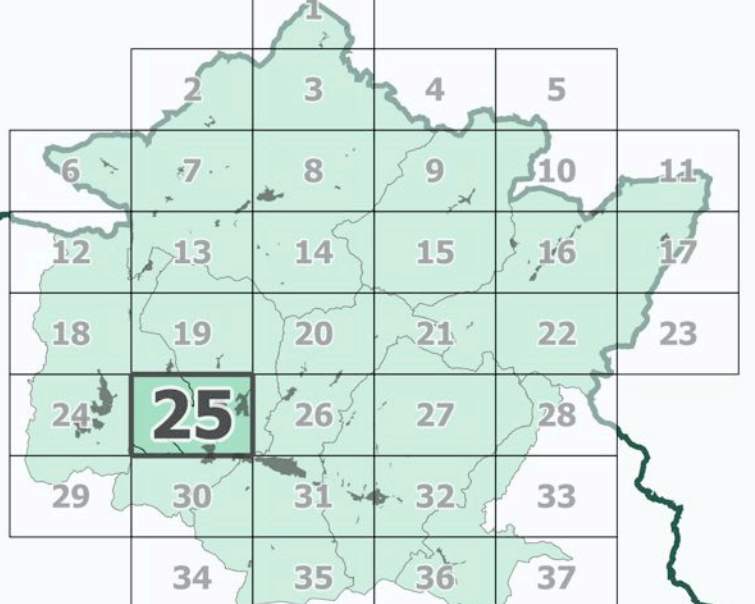

COMUNI DEL MUGELLO
Sindaco del Comune di Barberino di Mugello
Sindaco del Comune di Borgo San Lorenzo
Sindaco del Comune di Dicomano
Sindaco del Comune di Firenze
Sindaco del Comune di Marradi
Sindaco del Comune di Palazzo San Senio
Presidente dell'Unione Montana dei Comuni del Mugello
Sindaco del Comune di Scarperta e San Piero
Sindaco del Comune di Vicchio

UNIONE MONTANA DEI COMUNI DEL MUGELLO
Dirigente del servizio economia, ambiente, territorio e forestazione
Responsabile del procedimento

UFFICIO UNICO DI PIANO
Alessandro Bertaccini (Comune di Barberino del Mugello)
Romana Chiochi (Comune di Borgo San Lorenzo)
Valter Bendoni (Comune di Dicomano)
Piero del Zanna (Comune di Firenze)
Renato Rossi (Comune di Marradi)
Rodolfo Albisani (Comune di Scarperta e San Piero)
Pierluigi Scattolon (Comune di Palazzo San Senio)
Sabrina Solitto (Comune di Vicchio)

PROFESSIONALITÀ ESTERNE
Coordinamento generale
Aspetti urbanistici
Aspetti paesaggistici
Aspetti socio economici
Aspetti archeologici
Aspetti forestali
Aspetti geologici e sismici
Aspetti idraulici
Valutazione Ambientale Strategica
Comunicazione e partecipazione
Aspetti energetici del territorio

Vulnerabilità Sismica
PUBBLICAZIONE S.I.T.
Linea Comune S.p.A.

Data adozione: **09/2020**
Data di approvazione: **09/2020**

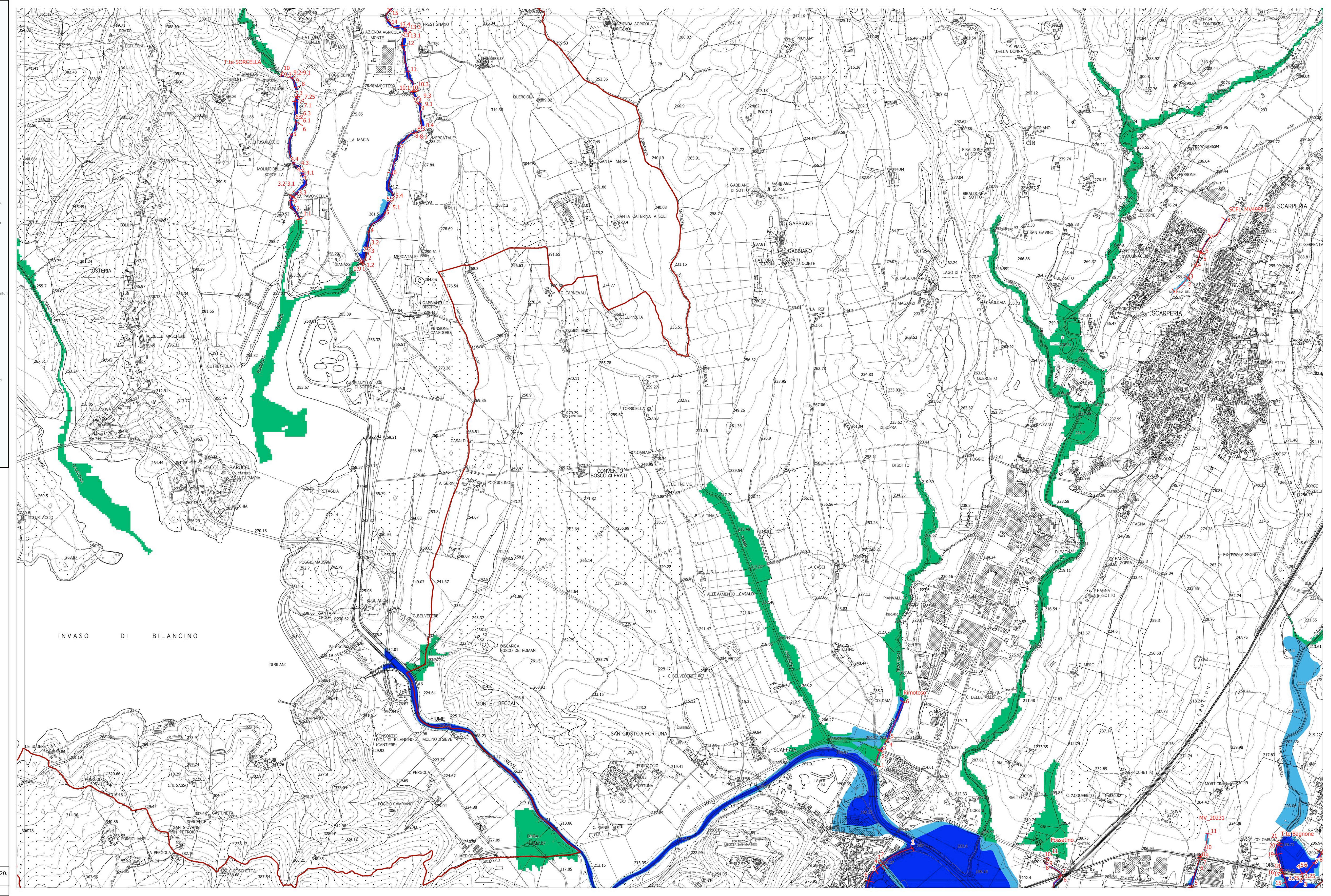

Legenda

- confini comunali
- confini regionali
- sezioni

Pericolosità da alluvioni

- Aree a pericolosità per alluvioni frequenti (TR = 30 anni)
- Aree a pericolosità per alluvioni poco frequenti (TR = 200 anni)
- I.3 Pericolosità idraulica elevata (punto C2, secondo capoverso, punto b dell'Allegato A al D.P.G.R. n°53/R)

PGRA Autorità di Bacino Distrettuale del Fiume Po

- P3
- P2

La base cartografica CTR in scala 1:10.000 aggiornata al 2016, è stata fornita all'UC della Città Metropolitana di Firenze nel Luglio 2020. Il dato rappresentato è in formato shape. La toponomastica visualizzata è fornita da Regione Toscana via servizio WMS.