

COMUNI DEL MUGELLO

Sindaco del Comune di Barberino di Mugello
Giampaolo Buti

Sindaco del Comune di Borgo San Lorenzo fino a settembre 2019
Presidente dell'Unione Montana dei Comuni del Mugello
Piero Ottolenghi

Sindaco del Comune di Dicomano
Stefano Passatore

Sindaco del Comune di Firenzuela
Claudio Scarpelli fino a maggio 2019
Giampaolo Buti da maggio 2019

Sindaco del Comune di Marradi
Stefano Tiberti

Sindaco del Comune di Palazzuolo sul Senio
Cristian Menghetti fino a maggio 2019
Quirico Tognoni da maggio 2019

Presidente dell'Unione Montana dei Comuni del Mugello
Sindaco del Comune di Scarpeta e San Piero
Federico Ignesti

Sindaco del Comune di Vicchio
Roberto Luzzi fino a maggio 2019
Filippo Carla Campa da maggio 2019

UNIONE MONTANA DEI COMUNI DEL MUGELLO
Dirigente del servizio economia, ambiente, territorio e forestazione
Vincenzo Mascaro
Responsabile del procedimento
Giuseppe Rosa

UFFICIO UNICO DI PIANO
Alessandro Bertaccini (Comune di Barberino del Mugello)
Romano Chiochi (Comune di Borgo San Lorenzo)
Valter Bendoni (Comune di Dicomano)
Paolo del Zanna fino a aprile 2020
Giulia Gianaroli da aprile 2020 (Comune di Firenzuela)
Renato Rossi (Comune di Marradi)
Rodolfo Albisani fino a ottobre 2019
Dante Albisani da ottobre 2019 (Comune di Scarpeta e San Piero)
Paolo Scalmi da luglio 2018 (Comune di Palazzuolo sul Senio)
Riccardo Sicci fino a giugno 2019
Sabrina Solito da gennaio 2020 (Comune di Vicchio)

PROFESSIONALITA' ESTERNE
Coordinamento generale
Gianfranco Gorelli
Aspetti urbanistici
Gruppo di progetto
Gianfranco Gorelli, Michela Chiti, Chiara Nostrato
Collaboratori
Alessio Taniguchi, Marina Visciano
Aspetti paesaggistici
Luciano Piazza
INRA545552000 studio associato - Antonella Valentini, Paola Venturi
Aspetti socio economici
Pin soc. cons. a.r.l. servizi didattici e scientifici per l'Università di Firenze - Mauro Lombardi, Marika Macchi
Aspetti archeologici
Cristina Felici
Aspetti forestali
Paolo Scalmi
Aspetti geologici e sismici
GEOTECNO Consulenza e servizi geologici - Luciano Casari, Nicola Sbisti
Aspetti idraulici
Chiarini Associati - Ingegneria Civile e Ambientale
Piero Chiarini, Alessandro Berti, Luigi Bigazzi
Valutazione Ambientale Strategica
SINERGIA srl Progettazione e consulenza ambientale - Luca Gardone, Ilaria Scarpata, Alessandra Paccanti, Gaia Paggiotti
Comunicazione e partecipazione
Michela Chiti, Maddalena Rossi
Aspetti giuridico amministrativi
Gianfranco Gorelli
Aspetti energetici del territorio
EcoNet srl - Alessandro Tiramanni, Claudio Fagarazzi, Federico Cassorini, Maniella Ince
Aspetti del sistema della mobilità
TAGES COOP s.c.s. - Massimo Ferrini, Buffoni Andrea
Vulnerabilità Sismica
S28 srl - Istituto Nazionale Del Monte
Pubblicazione S.I.T.
Linea Comune S.p.A.

B. aspetti geologici, idraulici e sismici

Elaborato: **STR04.01**

Scala: 1:10.000

Data: 09/2020

CARTA DELLA PERICOLOSITÀ DA ALLUVIONI

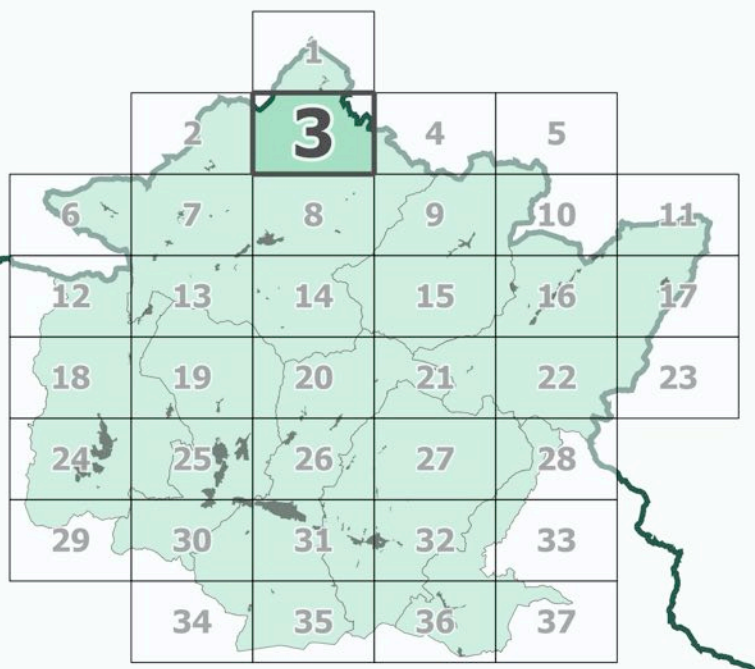

Data adozione: Comune di Barberino di Mugello - D.C.C. n. 14 del 26/03/2019
Comune di Borgo San Lorenzo - D.C.C. n. 14 del 30/03/2019
Comune di Dicomano - D.C.C. n. 17 del 26/03/2019
Comune di Firenzuela - D.C.C. n. 14 del 04/03/2019
Comune di Marradi - D.C.C. n. 13 del 25/03/2019
Comune di Palazzuolo sul Senio - D.C.C. n. 7 del 23/03/2019
Comune di Scarpeta e San Piero - D.C.C. n. 17 del 26/03/2019
Comune di Vicchio - D.C.C. n. 14 del 30/03/2019

Data di approvazione: PRESA D'ATTO ADDIZIONE: Unione Montana dei Comuni del Mugello - D.G. n. 34 del 06/04/2019

Legenda

- confini comunali
- confini regionali
- sezioni

Pericolosità da alluvioni

- Aree a pericolosità per alluvioni frequenti (TR = 30 anni)
- Aree a pericolosità per alluvioni poco frequenti (TR = 200 anni)
- I.3 Pericolosità idraulica elevata (punto C2, secondo capoverso, punto b dell'Allegato A al D.P.G.R. n°53/R)

PGRA Autorità di Bacino Distrettuale del Fiume Po

- P3
- P2

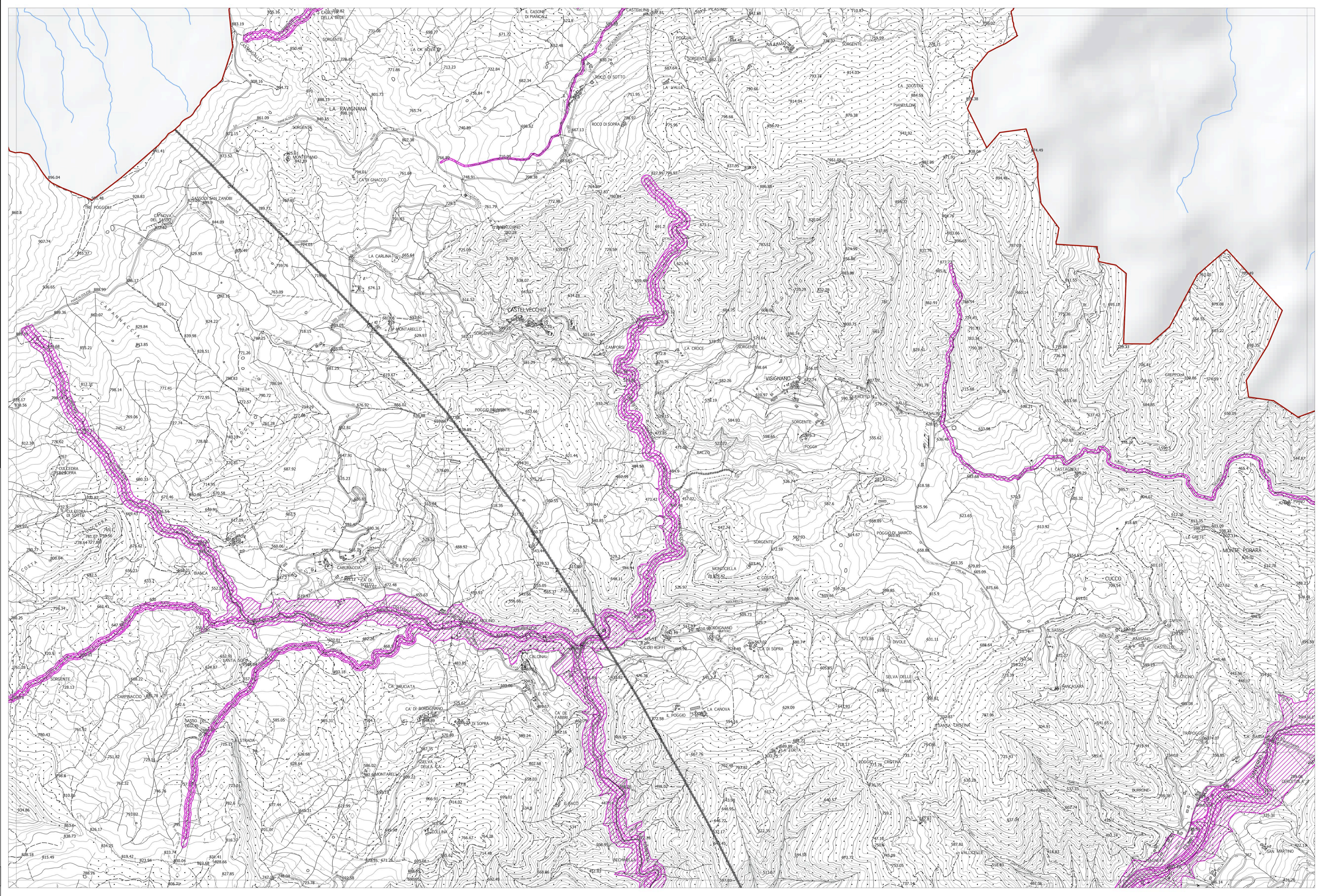

La base cartografica CTR in scala 1:10.000 aggiornata al 2016, è stata fornita all'UC della Città Metropolitana di Firenze nel Luglio 2020. Il dato rappresentato è in formato shape. La toponomastica visualizzata è fornita da Regione Toscana via servizio WMS.