

**COMUNI DEL MUGELLO**  
 Sindaco del Comune di Barberino del Mugello  
 Sindaco del Comune di Borgo San Lorenzo  
 Sindaco del Comune di Dicomano  
 Sindaco del Comune di Firenze  
 Sindaco del Comune di Marradi  
 Sindaco del Comune di Palazzo sul Senio  
 Sindaco del Comune di Vicchio

**UNIONE MONTANA DEI COMUNI DEL MUGELLO**  
 Dirigente del servizio economia, ambiente, territorio e forestazione  
 Responsabile del procedimento

**UFFICIO UNICO DI PIANO**  
 Alessandro Bertaccini (Comune di Barberino del Mugello)  
 Romano Chiochi (Comune di Borgo San Lorenzo)  
 Walter Bendini (Comune di Dicomano)  
 Paolo del Zanna (Comune di Firenze)  
 Comune di Firenze (Comune di Firenze)  
 Renato Rossi (Comune di Marradi)  
 Rodolfo Albisani (Comune di Palazzo sul Senio)  
 Comune di Palazzo sul Senio (Comune di Palazzo sul Senio)  
 Riccardo Sicari (Comune di Vicchio)

**PROFESSIONALITA' ESTERNE**  
 Coordinamento generale  
 Aspetti urbanistici  
 Aspetti paesaggistici  
 Aspetti socio economici  
 Aspetti archeologici  
 Aspetti forestali  
 Aspetti geologici e sismici  
 Aspetti idraulici  
 Valutazione Ambientale Strategica  
 Comunicazione e partecipazione  
 Aspetti giuridico amministrativi  
 Aspetti del sistema della mobilità  
 Vulnerabilità Sismica  
 Pubblicazione S.I.T.

B. aspetti geologici, idraulici e sismici

Elaborato: **STR04.01**

Scala: 1:10.000  
 Data: 09/2020

**CARTA DELLA PERICOLOSITÀ DA ALLUVIONI**

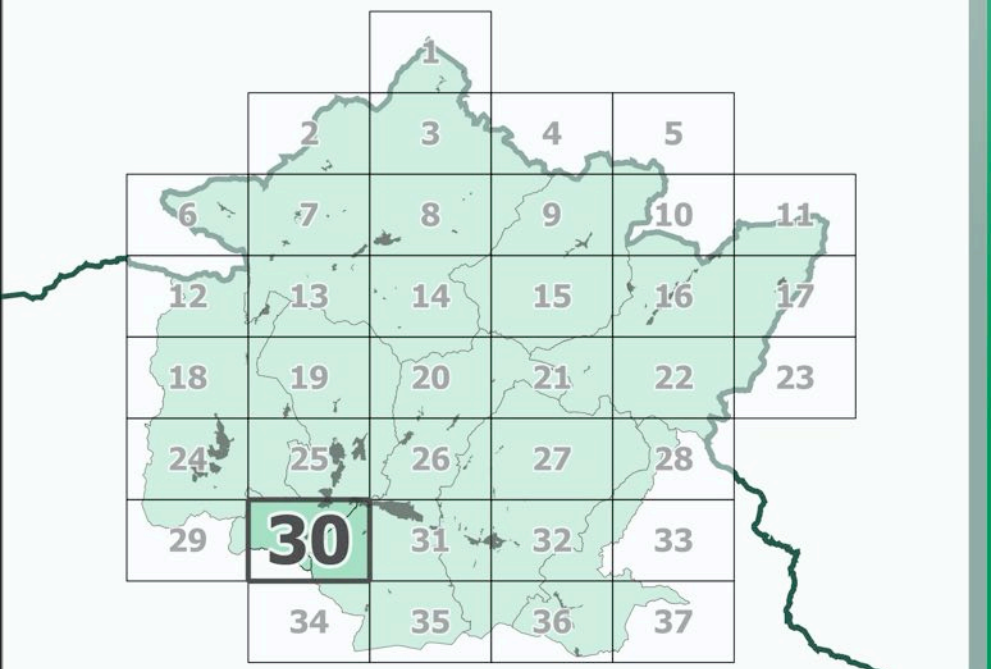

Data adozione: 14/04/2019  
 Data approvazione: 14/04/2019

- Legenda**
- confini comunali
  - confini regionali
  - sezioni
- Pericolosità da alluvioni**
- Aree a pericolosità per alluvioni frequenti (TR = 30 anni)
  - Aree a pericolosità per alluvioni poco frequenti (TR = 200 anni)
  - I.3 Pericolosità idraulica elevata (punto C2, secondo capoverso, punto b dell'Allegato A al D.P.G.R. n°53/R)
- PGRA Autorità di Bacino Distrettuale del Fiume Po**
- P3
  - P2

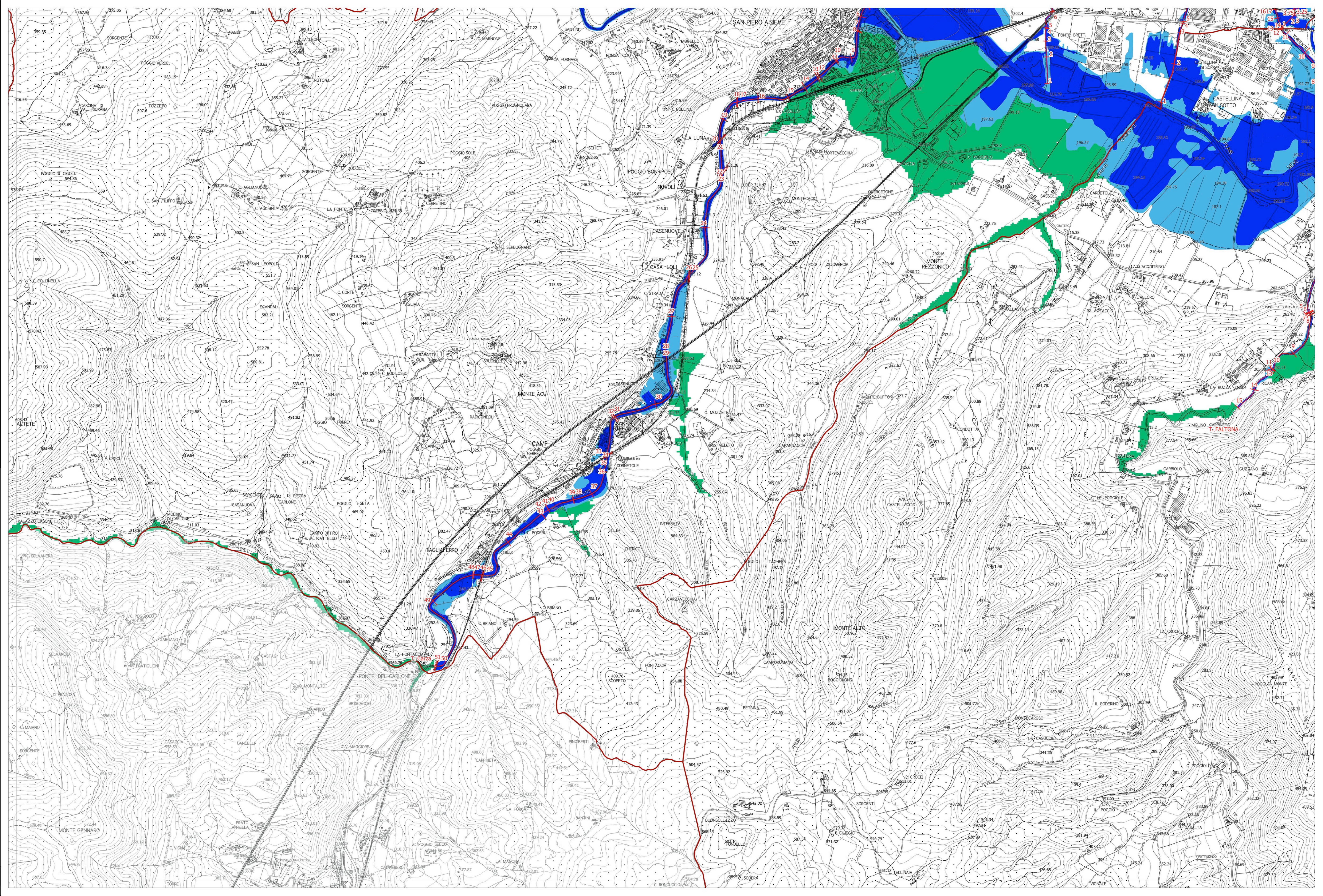

La base cartografica CTR in scala 1:10.000 aggiornata al 2016, è stata fornita all'UC della Città Metropolitana di Firenze nel Luglio 2020. Il dato rappresentato è in formato shape. La toponomastica visualizzata è fornita da Regione Toscana via servizio WMS.