

COMUNI DEL MUGELLO
 Sindaco del Comune di Barberino del Mugello
 Claudio Masetti
 Sindaco del Comune di Borgo San Lorenzo fino a settembre 2019
 Presidente dell'Unione Montana dei Comuni del Mugello
 Paolo Geronzi
 Sindaco del Comune di Dicomano
 Stefano Passatore
 Sindaco del Comune di Firenzuola
 Claudio Scarpelli fino a maggio 2019
 Giampaolo Buti da maggio 2019
 Sindaco del Comune di Marradi
 Roberto Turchi
 Sindaco del Comune di Palazzuolo sul Senio
 Cristian Mengherli fino a maggio 2019
 Maurizio Turchi
 Presidente dell'Unione Montana dei Comuni del Mugello
 Sindaco del Comune di Scarpella e San Piero
 Federico Ignesti
 Sindaco del Comune di Vicchio
 Roberto Cini fino a maggio 2019
 Filippo Carla Campa da maggio 2019

UNIONE MONTANA DEI COMUNI DEL MUGELLO
 Dirigente del servizio economia, ambiente, territorio e forestazione
 Massimo
 Responsabile del procedimento
 Giuseppe Rosa

UFFICIO UNICO DI PIANO
 Alessandro Bertaccini (Comune di Barberino del Mugello)
 Romano Chiochi (Comune di Borgo San Lorenzo)
 Walter Bendoni (Comune di Dicomano)
 Paolo del Zanna fino a aprile 2020 Giulia Gianisani da aprile 2020
 (Comune di Firenzuola)
 Renato Rossi (Comune di Marradi)
 Rodolfo Albisani fino a ottobre 2019 Dante Albisani da ottobre 2019
 (Comune di Scarpella e San Piero) Paolo Scalinì da luglio 2018
 (Comune di Palazzuolo sul Senio) Sabrina Solitto da gennaio 2020
 (Comune di Vicchio)

PROFESSIONALITÀ ESTERNE
 Coordinamento generale
 Gianfranco Gorelli
 Aspetti urbanistici
 Gruppo di progetto
 Gianfranco Gorelli, Michela Chiti, Chiara Nostrato
 Collaboratori
 Alessio Taniguchi, Marina Visciano
 Aspetti paesaggistici
 Luciano Piazza
 PIASSAGGI2000 studio associato - Antonella Valentini, Paola Venturi
 Aspetti socio economici
 Fin. soc. cons. e i.i. servizi didattici e scientifici per
 l'Università di Firenze - Mauro Lombardi, Marika Macchi
 Aspetti archeologici
 Cristina Felici
 Aspetti forestali
 Paolo Scalinì
 Aspetti geologici e sismici
 GEOTECNO Consulenza e servizi geologici -
 Luciano Casari, Nicola Siochi
 Aspetti idraulici
 Chiemini Associati - Ingegneria Civile e Ambientale
 Pirelli, Chiemini, Alessandro Bonini, Luigi Bigazzi
 Valutazione Ambientale Strategica
 SINERGIA iris Progettazione e consulenza ambientale -
 Luca Gardone, Ilaria Scarpata, Alessandra Paccanti, Gaia Paggetti
 Comunicazione e partecipazione
 Michela Chiti, Maddalena Rossi
 Aspetti giuridico amministrativi
 Antonella Valentini
 Aspetti energetici del territorio
 IsoNet srl - Alessandro Tismanani, Claudio Fagazzi,
 Federico Cossentino, Marielena Iaco
 Aspetti del sistema della mobilità
 TAGES COOP s.c. - Massimo Ferrini, Buffoni Andrea
 Vulnerabilità Sismica
 S2S srl - Istituto Nazionale del Monte
 Pubblicazione S.I.T.
 Linea Comune S.p.A.

B. aspetti geologici, idraulici e sismici

Elaborato

Scala: 1:10.000

Data: 09/2020

STR04.01

CARTA DELLA PERICOLOSITÀ DA ALLUVIONI

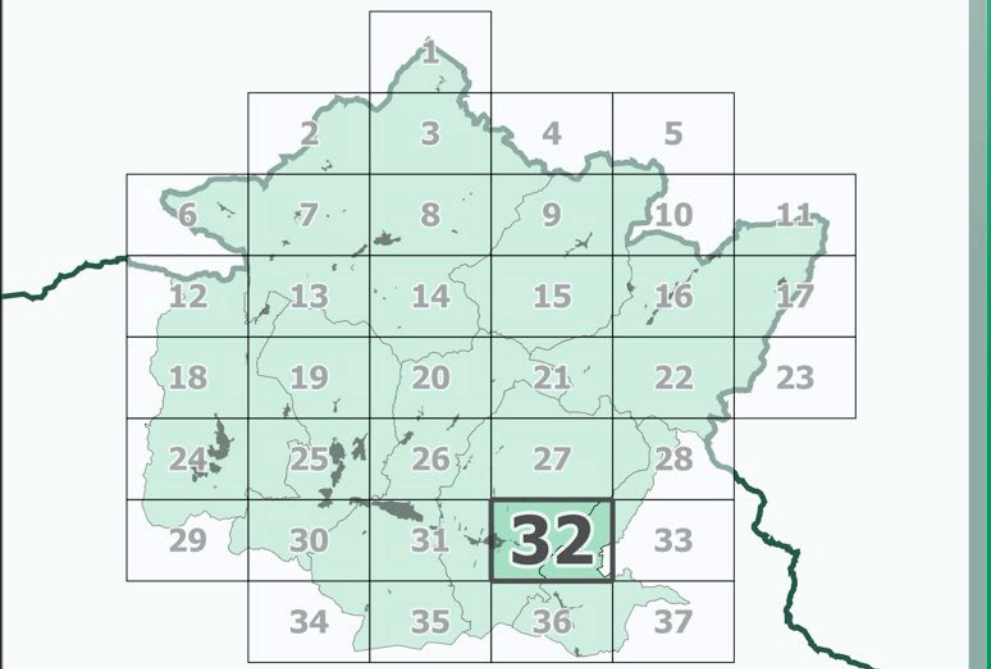

Data adozione: Comune di Barberino del Mugello - D.C. n. 14 del 26/03/2019
 Comune di Borgo San Lorenzo - D.C. n. 14 del 30/03/2019
 Comune di Dicomano - D.C. n. 17 del 26/03/2019
 Comune di Firenzuola - D.C. n. 14 del 26/03/2019
 Comune di Marradi - D.C. n. 13 del 26/03/2019
 Comune di Palazzuolo sul Senio - D.C. n. 7 del 26/03/2019
 Comune di Scarpella e San Piero - D.C. n. 17 del 26/03/2019
 Comune di Vicchio - D.C. n. 14 del 30/03/2019

Data approvazione: PRESA D'ATTO ADDIZIONE
 Presa d'Atto dell'Unione Montana dei Comuni del Mugello - D.G. n. 34 del 09/04/2020

Legenda

- confini comunali
- confini regionali
- sezioni

Pericolosità da alluvioni

- Aree a pericolosità per alluvioni frequenti (TR = 30 anni)
- Aree a pericolosità per alluvioni poco frequenti (TR = 200 anni)
- I.3 Pericolosità idraulica elevata (punto C2, secondo capoverso, punto b dell'Allegato A al D.P.G.R. n°53/R)

PGRA Autorità di Bacino Distrettuale del Fiume Po

- P3
- P2

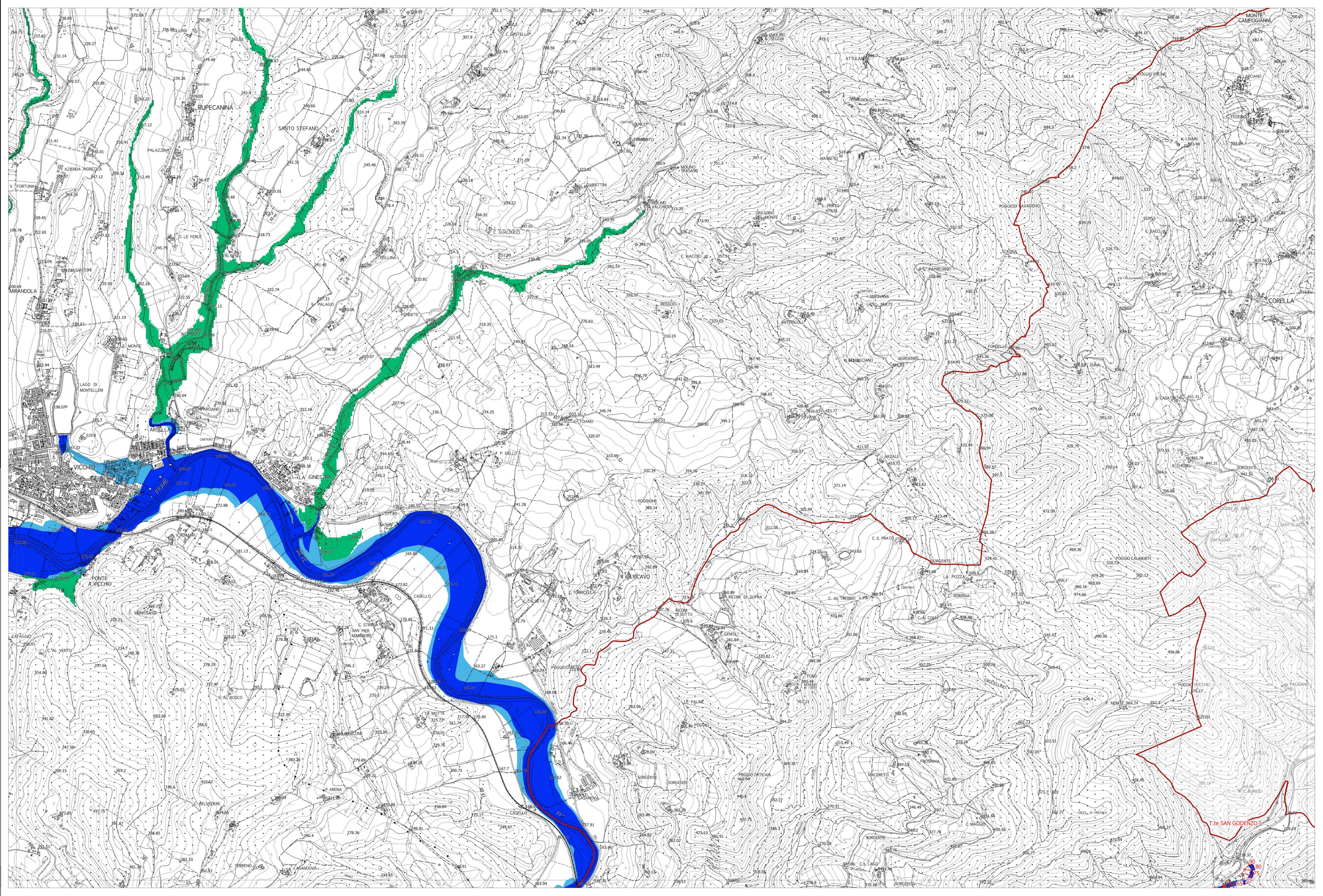

La base cartografica CTR in scala 1:10.000 aggiornata al 2016, è stata fornita all'UC dalla Città Metropolitana di Firenze nel Luglio 2020. Il dato rappresentato è in formato shape. La toponomastica visualizzata è fornita da Regione Toscana via servizio WMS.