

**PIANO STRUTTURALE INTERCOMUNALE  
MUGELLO**

**B. aspetti geologici, idraulici e sismici**

Elaborato: **STR04.01**

Scala: **1:10.000**

Data: **09/2020**

**CARTA DELLA PERICOLOSITÀ DA ALLUVIONI**

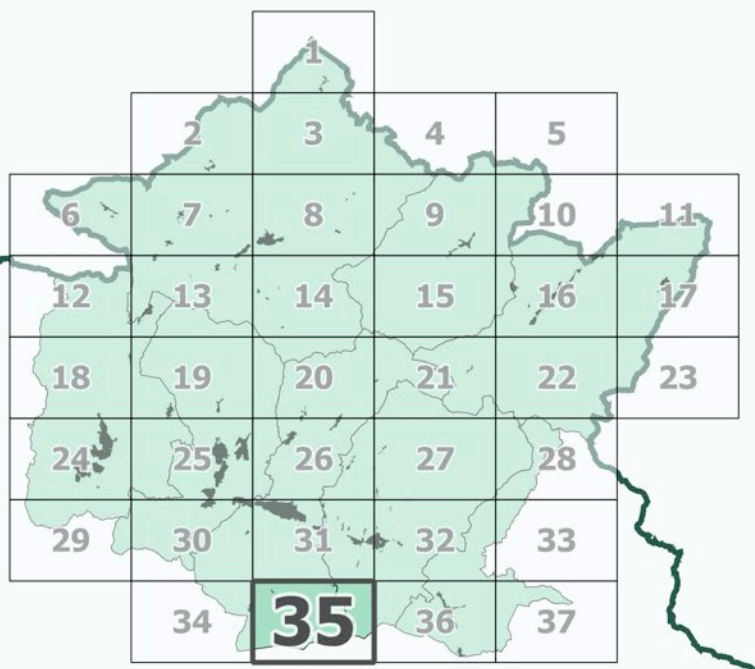

**COMUNI DEL MUGELLO**

**Sindaco del Comune di Barberino di Mugello**  
Claudio Giannini

**Sindaco del Comune di Borgo San Lorenzo** fino a settembre 2019  
Presidente dell'Unione Montana dei Comuni del Mugello  
Piero Cappelletti

**Sindaco del Comune di Dicomano**  
Stefano Passatore

**Sindaco del Comune di Firenzuola**  
Claudio Scarpelli fino a maggio 2019  
Giampaolo Buti da maggio 2019

**Sindaco del Comune di Marradi**  
Roberto Biondi

**Sindaco del Comune di Palazzuolo sul Senio**  
Cristian Menghetti fino a maggio 2019  
Piero Tommasini da maggio 2019

**Presidente dell'Unione Montana dei Comuni del Mugello**  
Presidente dell'Unione Montana dei Comuni del Mugello  
Federico Ignesti

**Sindaco del Comune di Vicchio**  
Roberto Cini fino a maggio 2019  
Filippo Carla Campa da maggio 2019

**UNIONE MONTANA DEI COMUNI DEL MUGELLO**  
Dirigente del servizio economia, ambiente, territorio e forestazione  
Vincenzo Muscarelli

**Responsabile del procedimento**  
Giuseppe Rosa

**UFFICIO UNICO DI PIANO**

Alessandro Bertaccini (Comune di Barberino del Mugello)  
Romana Chiochi (Comune di Borgo San Lorenzo)  
Valter Bendoni (Comune di Dicomano)  
Paolo del Zanna fino a aprile 2020 Giulia Gianini da aprile 2020 (Comune di Firenzuola)  
Renato Rossi (Comune di Marradi)  
Rodolfo Albisani fino a ottobre 2019 Dante Albisani da ottobre 2019 (Comune di Scarperia e San Piero)  
Rodolfo Albisani fino a luglio 2018 Paolo Scalinzi da luglio 2018 (Comune di Palazzuolo sul Senio)  
Riccardo Sicari fino a giugno 2019 Sabrina Solito da gennaio 2020 (Comune di Vicchio)

**PROFESSIONALITÀ ESTERNE**

**Coordinamento generale**  
Gianfranco Gorelli

**Aspetti urbanistici**  
Gruppo di progetto  
Gianfranco Gorelli, Michela Chiti, Chiara Nostrato

**Collaboratori**  
Alessio Taniguchi, Marina Visciano

**Aspetti paesaggistici**  
Luciano Piazza  
IRIASG2009 studio associato - Antonella Valentini, Paola Venturi

**Aspetti socio economici**  
Fin. soc. cons. a.r.l. servizi didattici e scientifici per l'Università di Firenze - Mauro Lombardi, Marika Macchi

**Aspetti archeologici**  
Cristina Felici

**Aspetti forestali**  
Piero Scalinzi

**Aspetti geologici e sismici**  
GEOTECNO Consulenza e servizi geologici - Luciano Casari, Nicola Siboni

**Aspetti idraulici**  
Charma Associati - Ingegneria Civile e Ambientale  
Piero Chiochi, Alessandro Berti, Luigi Bigazzi

**Valutazione Ambientale Strategica**  
SINERGIA srl Progettazione e consulenza ambientale - Luca Gardone, Ilaria Scatena, Alessandra Paccanti, Gaia Paggetti

**Comunicazione e partecipazione**  
Michela Chiti, Maddalena Rossi

**Aspetti giuridico amministrativi**  
Alessandro Gorelli

**Aspetti energetici del territorio**  
isoNet srl - Alessandro Tisimani, Claudio Fagarazzi, Federico Cassorini, Marielena Iacopi

**Aspetti del sistema della mobilità**  
TAGES COOP s.c. - Massimo Ferrini, Buffoni Andrea

**Vulnerabilità Sismica**  
S2S srl - Simone Emanuele Del Monte

**Pubblicazione S.I.T.**  
Linea Comune S.p.A.

Data adozione: Comune di Barberino di Mugello - D.E.C. n. 14 del 26/03/2019  
Comune di Borgo San Lorenzo - D.E.C. n. 14 del 26/03/2019  
Comune di Dicomano - D.E.C. n. 17 del 26/03/2019  
Comune di Firenzuola - D.E.C. n. 14 del 26/03/2019  
Comune di Marradi - D.E.C. n. 13 del 25/03/2019  
Comune di Palazzuolo sul Senio - D.E.C. n. 14 del 26/03/2019  
Comune di Scarperia e San Piero - D.E.C. n. 17 del 26/03/2019  
Comune di Vicchio - D.E.C. n. 14 del 26/03/2019

PRESA D'ATTO ADDIZIONE:  
Unione Montana dei Comuni del Mugello - D.G. n. 34 del 06/04/2019

**Legenda**

- confini comunali
- confini regionali
- sezioni

**Pericolosità da alluvioni**

- Aree a pericolosità per alluvioni frequenti (TR = 30 anni)
- Aree a pericolosità per alluvioni poco frequenti (TR = 200 anni)
- I.3 Pericolosità idraulica elevata (punto C2, secondo capoverso, punto b dell'Allegato A al D.P.G.R. n°53/R)

**PGRA Autorità di Bacino Distrettuale del Fiume Po**

- P3
- P2

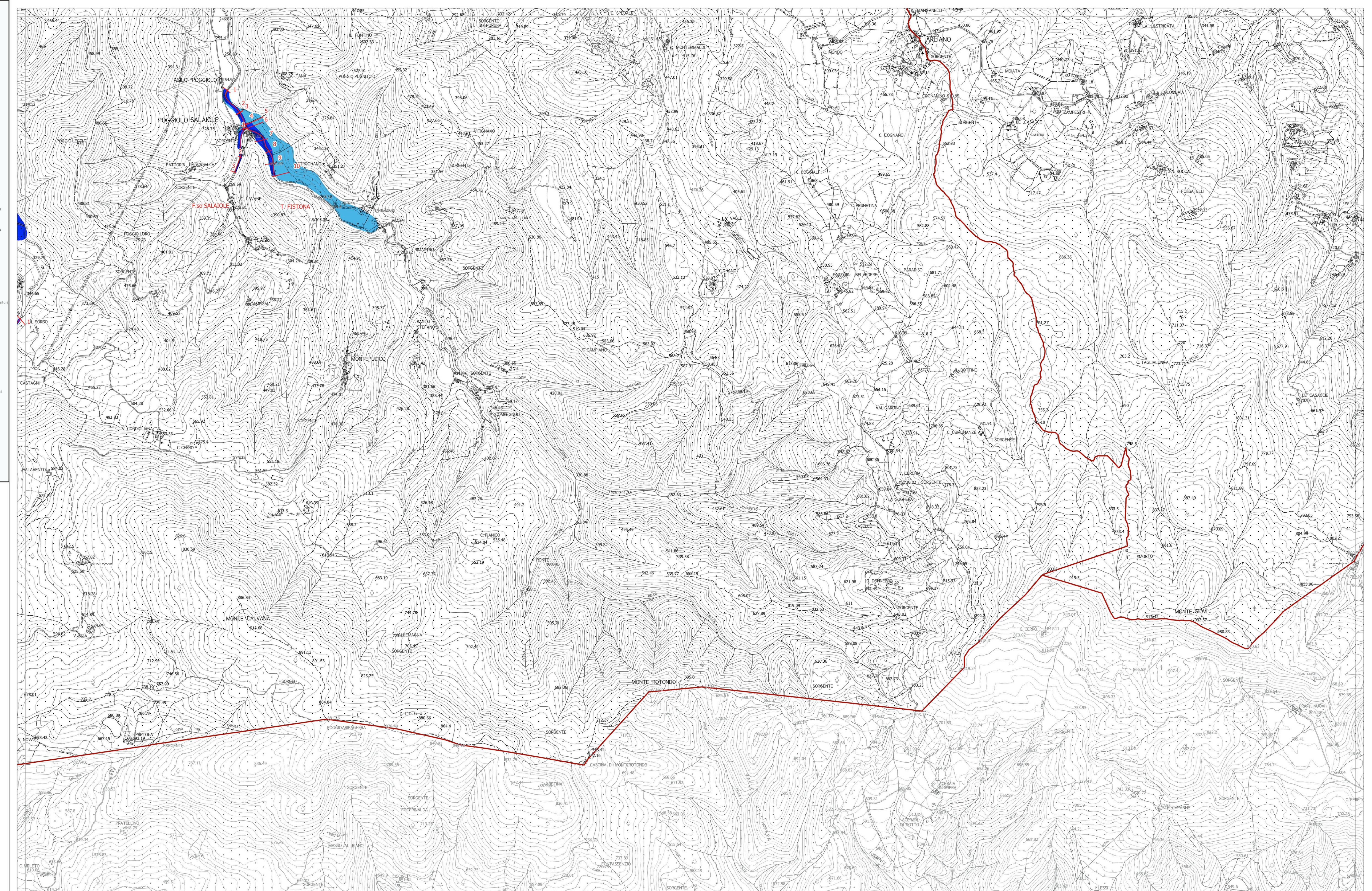

La base cartografica CTR in scala 1:10.000 aggiornata al 2016, è stata fornita all'UC dalla Città Metropolitana di Firenze nel Luglio 2020. Il dato rappresentato è in formato shape. La toponomastica visualizzata è fornita da Regione Toscana via servizio WMS.