

**COMUNI DEL MUGELLO**

**Sindaco del Comune di Barberino di Mugello**  
Claudio Martelli

**Sindaco del Comune di Borgo San Lorenzo** fino a settembre 2019  
Presidente dell'Unione Montana dei Comuni del Mugello  
Piero Ottolenghi

**Sindaco del Comune di Dicomano**  
Stefano Passatore

**Sindaco del Comune di Firenzezola**  
Claudio Scarpelli fino a maggio 2019  
Giampaolo Buti da maggio 2019

**Sindaco del Comune di Marradi**  
Roberto Biondi

**Sindaco del Comune di Palazzuolo sul Senio**  
Cristian Mengherli fino a maggio 2019  
Luigi Tassinari dal maggio 2019

**Presidente dell'Unione Montana dei Comuni del Mugello**  
Presidente dell'Unione Montana dei Comuni del Mugello  
Federico Ignesti

**Sindaco del Comune di Vicchio**  
Roberto Cini fino a maggio 2019  
Filippo Carla Campa da maggio 2019

**UNIONE MONTANA DEI COMUNI DEL MUGELLO**  
Dirigente del servizio economia, ambiente, territorio e forestazione  
Maurizio Muscarelli

**Responsabile del procedimento**  
Giuseppe Rosa

**UFFICIO UNICO DI PIANO**  
Alessandro Bertaccini (Comune di Barberino del Mugello)  
Romana Chiochi (Comune di Borgo San Lorenzo)  
Valter Bondoni (Comune di Dicomano)  
Paolo del Zanna fino a aprile 2020  
Giulia Gianisani da aprile 2020 (Comune di Firenzezola)  
Renato Rossi (Comune di Marradi)  
Rodolfo Albisani fino a ottobre 2019  
Dante Albisani da ottobre 2019 (Comune di Scarpeta e San Piero)  
Paolo Scalmi da luglio 2018 (Comune di Palazzuolo sul Senio)  
Riccardo Sicari fino a giugno 2019  
Sabrina Solitto da gennaio 2020 (Comune di Vicchio)

**PROFESSIONALITA' ESTERNE**

**Coordinamento generale**  
Gianfranco Gorelli

**Aspetti urbanistici**  
Gruppo di progetto  
Gianfranco Gorelli, Michela Chiti, Chiara Nostrato  
Collaboratori  
Alessio Taniguchi, Marina Viciano

**Aspetti paesaggistici**  
Luciano Piazza  
IRIAS/IGSO/2009 studio associato - Antonella Valentini, Paola Venturi

**Aspetti socio economici**  
Fin.soc. cons. a.r.l. servizi didattici e scientifici per l'Università di Firenze - Mauro Lombardi, Marika Macchi

**Aspetti archeologici**  
Cristina Felici

**Aspetti forestali**  
Piero Scatena

**Aspetti geologici e sismici**  
GEOTECNO Consulenza e servizi geologici - Luciano Casari, Nicola Sbisti

**Aspetti idraulici**  
Charma Associati - Ingegneria Civile e Ambientale  
Pierluigi Chiochi, Alessandro Bonini, Luigi Bigazzi

**Valutazione Ambientale Strategica**  
SINERGIA srl Progettazione e consulenza ambientale - Luca Gardone, Ilaria Scarpata, Alessandra Pacciani, Gaia Paggetti

**Comunicazione e partecipazione**  
Michela Chiti, Maddalena Rossi

**Aspetti giuridico amministrativi**  
Studio Legale Casarini

**Aspetti energetici del territorio**  
iSolNet srl - Alessandro Tirimanni, Claudio Fagorazzi, Federico Scorsolini, Marianna Inesi

**Aspetti del sistema della mobilità**  
TAGES COOP s.c.s. - Massimo Ferrini, Buffoni Andrea

**Vulnerabilità Sismica**  
SIS s.r.l. - Simone Emanuele Del Monte

**Pubblicazione S.I.T.**  
Linea Comune S.p.A.

B. aspetti geologici, idraulici e sismici

Elaborato: **STR04.01**

Scala: 1:10.000

Data: 09/2020

**CARTA DELLA PERICOLOSITÀ DA ALLUVIONI**

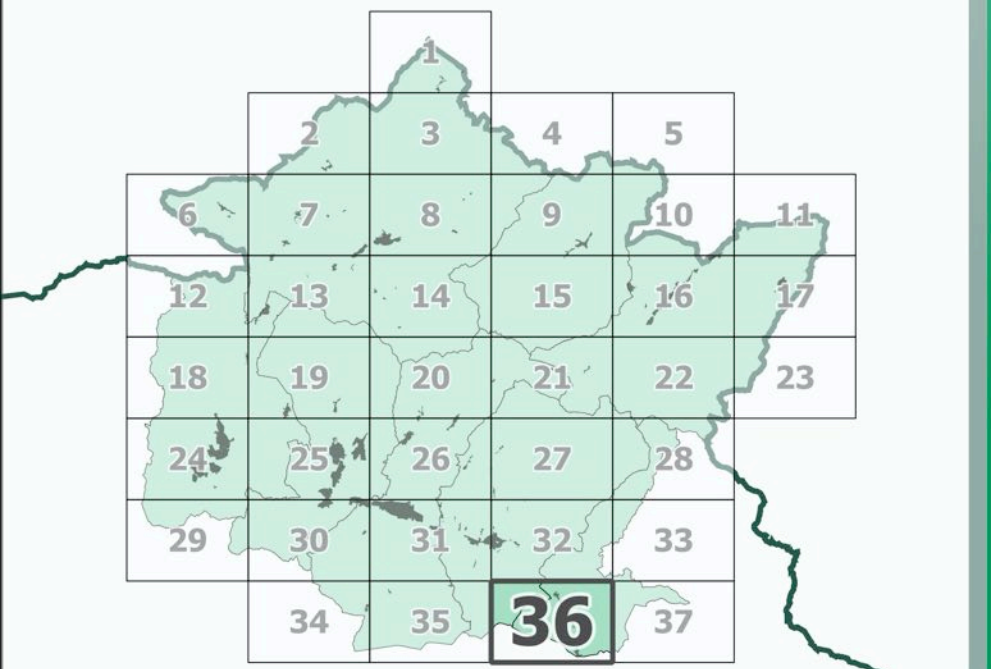

Data adozione: Comune di Barberino di Mugello - D.E.C. n. 14 del 26/03/2019  
Comune di Borgo San Lorenzo - D.E.C. n. 14 del 30/03/2019  
Comune di Dicomano - D.E.C. n. 17 del 26/03/2019  
Comune di Firenzezola - D.E.C. n. 14 del 04/03/2019  
Comune di Marradi - D.E.C. n. 13 del 26/03/2019  
Comune di Palazzuolo sul Senio - D.E.C. n. 7 del 24/03/2019  
Comune di Scarpeta e San Piero - D.E.C. n. 17 del 26/03/2019  
Comune di Vicchio - D.E.C. n. 14 del 30/03/2019

Data approvazione: PRESA D'ATTO ADDIZIONE Unione Montana dei Comuni del Mugello - D.G. n. 34 del 06/04/2019

**Legenda**

- confini comunali
- confini regionali
- sezioni

**Pericolosità da alluvioni**

- Aree a pericolosità per alluvioni frequenti (TR = 30 anni)
- Aree a pericolosità per alluvioni poco frequenti (TR = 200 anni)
- I.3 Pericolosità idraulica elevata (punto C2, secondo capoverso, punto b dell'Allegato A al D.P.G.R. n°53/R)

**PGRA Autorità di Bacino Distrettuale del Fiume Po**

- P3
- P2

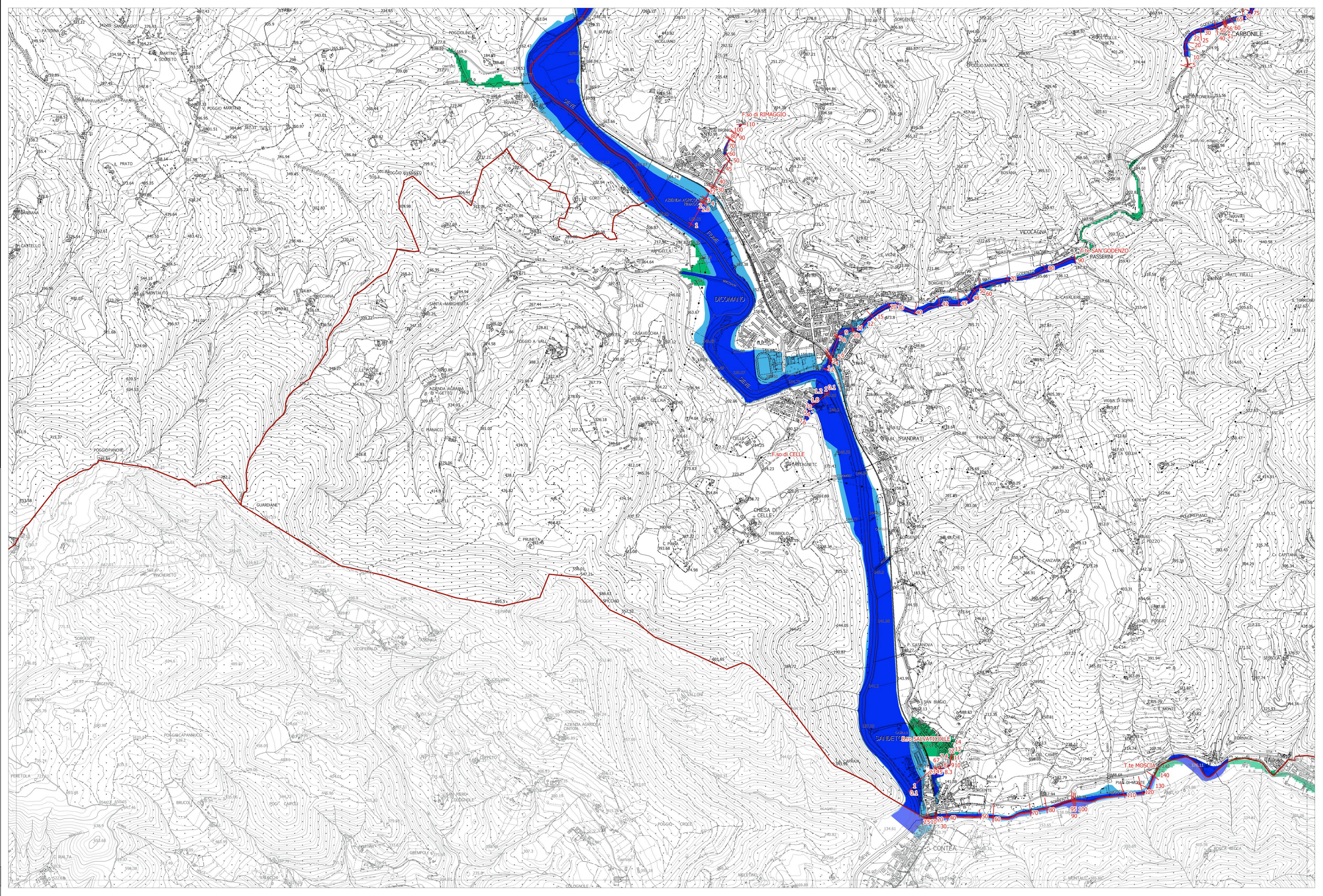

La base cartografica CTR in scala 1:10.000 aggiornata al 2016, è stata fornita all'UC della Città Metropolitana di Firenze nel Luglio 2020. Il dato rappresentato è in formato shape. La toponomastica visualizzata è fornita da Regione Toscana via servizio WMS.