



PIANO STRUTTURALE INTERCOMUNALE MUGELLO

COMUNI DEL MUGELLO
 Comune di Barberino di Mugello
 Sindaco del Comune di Borgo San Lorenzo fino a settembre 2019
 Presidente dell'Unione Montana dei Comuni del Mugello
 Filippo Ormignoni

Sindaco del Comune di Dicomano
 Stefano Passatore

Sindaco del Comune di Firenzuola
 Claudio Scarpelli fino a maggio 2019
 Giampaolo Buti da maggio 2019

Sindaco del Comune di Marradi
 Tommaso Tiburzi

Sindaco del Comune di Palazzuolo Sul Senio
 Cristian Menghetti fino a maggio 2019
 Gian Paolo Pini Monticelli da maggio 2019 e da settembre 2019

Presidente dell'Unione Montana dei Comuni del Mugello
 Sindaco del Comune di Scarperia e San Piero
 Federico Ignesti

Sindaco del Comune di Vicchio
 Roberto Lici fino a maggio 2019
 Filippo Carla Campa da maggio 2019

UNIONE MONTANA DEI COMUNI DEL MUGELLO
 Dirigente del servizio economia, ambiente, territorio e forestazione
 Vincenzo Muscarello

Responsabile del procedimento
 Giuseppe Rosa

UFFICIO UNICO DI PIANO
 Alessandro Bertaccini (Comune di Barberino del Mugello)
 Romano Chiochi (Comune di Borgo San Lorenzo)
 Valter Bendoni (Comune di Dicomano)
 Paolo del Zanna fino a aprile 2020 Giulia Gianassi da aprile 2020 (Comune di Firenzuola)
 Renato Rossi (Comune di Marradi)
 Rodolfo Albisani fino a ottobre 2019 Dante Albisani da ottobre 2019 (Comune di Scarperia e San Piero) Paolo Scalinì da luglio 2018 (Comune di Palazzuolo sul Senio)
 Riccardo Sicari fino a giugno 2019 Sabrina Solitto da gennaio 2020 (Comune di Vicchio)

PROFESSIONALITA' ESTERNE
Coordinamento generale
 Gianfranco Gorelli

Aspetti urbanistici
 Gruppo di progetto
 Gianfranco Gorelli, Michela Chiti, Chiara Nostrato

Collaboratori
 Alessio Tangonelli, Marina Visciano

Aspetti paesaggistici
 Luciano Piazza
 PIASSAGGI(2000) studio associato - Antonella Valentini, Paola Venturi

Aspetti socio economici
 Fin soc. cons. a r.l. servizi disattenti e scientifici per l'Università di Firenze - Mauro Lombardi, Marika Macchi

Aspetti archeologici
 Cristina Felici

Aspetti forestali
 Elena Scatoni

Aspetti geologici e sismici
 GEOTECNO Consulenza e servizi geologici - Luciano Caszari, Nicola Sibolci

Aspetti idraulici
 Charini Associati - Ingegneria Civile e Ambientale
 Irene Charini, Alessandro Benzi, Luigi Bigazzi

Valutazione Ambientale Strategica
 SINERGIA srls Progettazione e consulenza ambientale - Luca Gardone, Ilaria Scatari, Alessandra Pacciani, Gaia Paggiotti

Comunicazione e partecipazione
 Michela Chiti, Maddalena Rossi

Aspetti giuridico amministrativi
 Agostino Zanelli Giururisti

Aspetti energetici del territorio
 @GeoNet srl - Alessandro Tirrimanni, Claudio Fagarazzi, Federico Giussorini, Marielena Iacopi

Aspetti del sistema della mobilità
 TAGES COOP s.c.s. - Massimo Ferrini, Buffoni Andrea

Vulnerabilità Sismica
 S2S srl - studiosi Emanuele Del Monte

Pubblicazione S.I.T.
 Linea Comune S.p.A.

B. aspetti geologici, idraulici e sismici

Elaborato: **STR04.01**

Scala: **1:10.000**

Data: **09/2020**

CARTA DELLA PERICOLOSITÀ DA ALLUVIONI

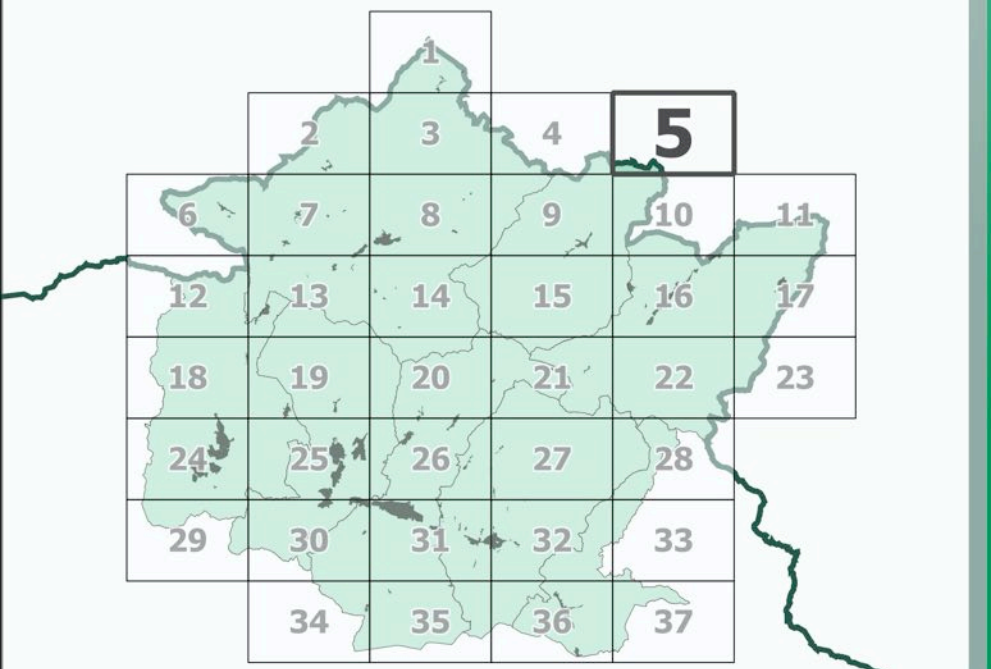

Data adozione: Comune di Barberino di Mugello - D.D.C. n. 14 del 26/03/2019
 Comune di Borgo San Lorenzo - D.D.C. n. 14 del 26/03/2019
 Comune di Dicomano - D.D.C. n. 17 del 26/03/2019
 Comune di Firenzuola - D.D.C. n. 04 del 04/03/2019
 Comune di Marradi - D.D.C. n. 13 del 25/03/2019
 Comune di Palazzuolo sul Senio - D.D.C. n. 04 del 24/03/2019
 Comune di Scarperia e San Piero - D.D.C. n. 17 del 26/03/2019
 Comune di Vicchio - D.D.C. n. 14 del 26/03/2019

Data di approvazione: PRESA D'ATTO ADDIZIONE: Unione Montana dei Comuni del Mugello - D.G. n. 34 del 06/04/2019

Legenda

- confini comunali
- confini regionali
- sezioni

Pericolosità da alluvioni

- Aree a pericolosità per alluvioni frequenti (TR = 30 anni)
- Aree a pericolosità per alluvioni poco frequenti (TR = 200 anni)
- I.3 Pericolosità idraulica elevata (punto C2, secondo capoverso, punto b dell'Allegato A al D.P.G.R. n°53/R)

PGRA Autorità di Bacino Distrettuale del Fiume Po

- P3
- P2

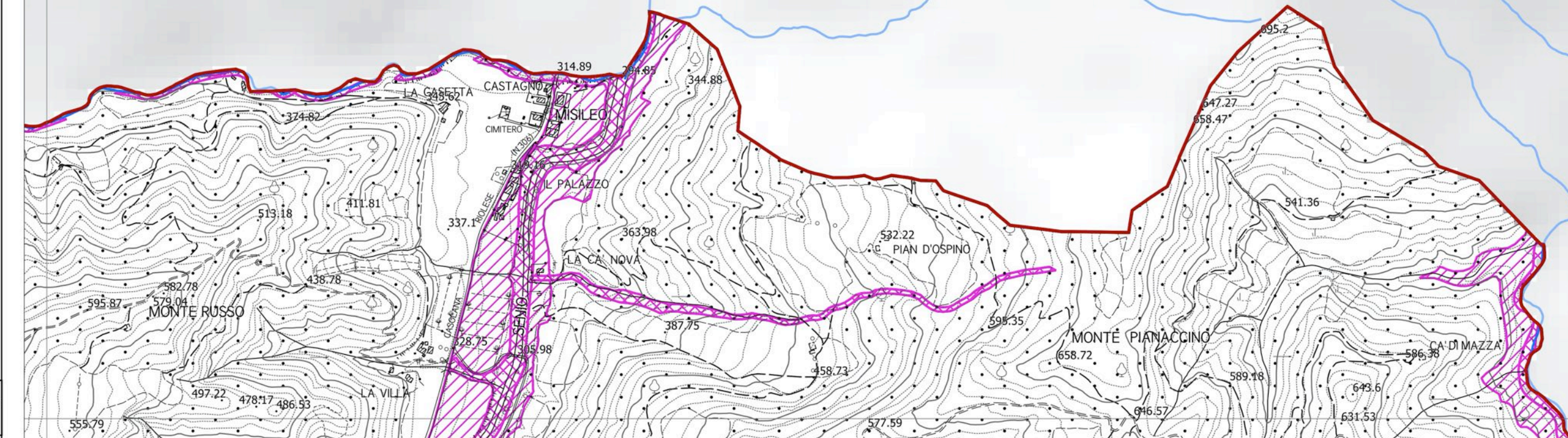
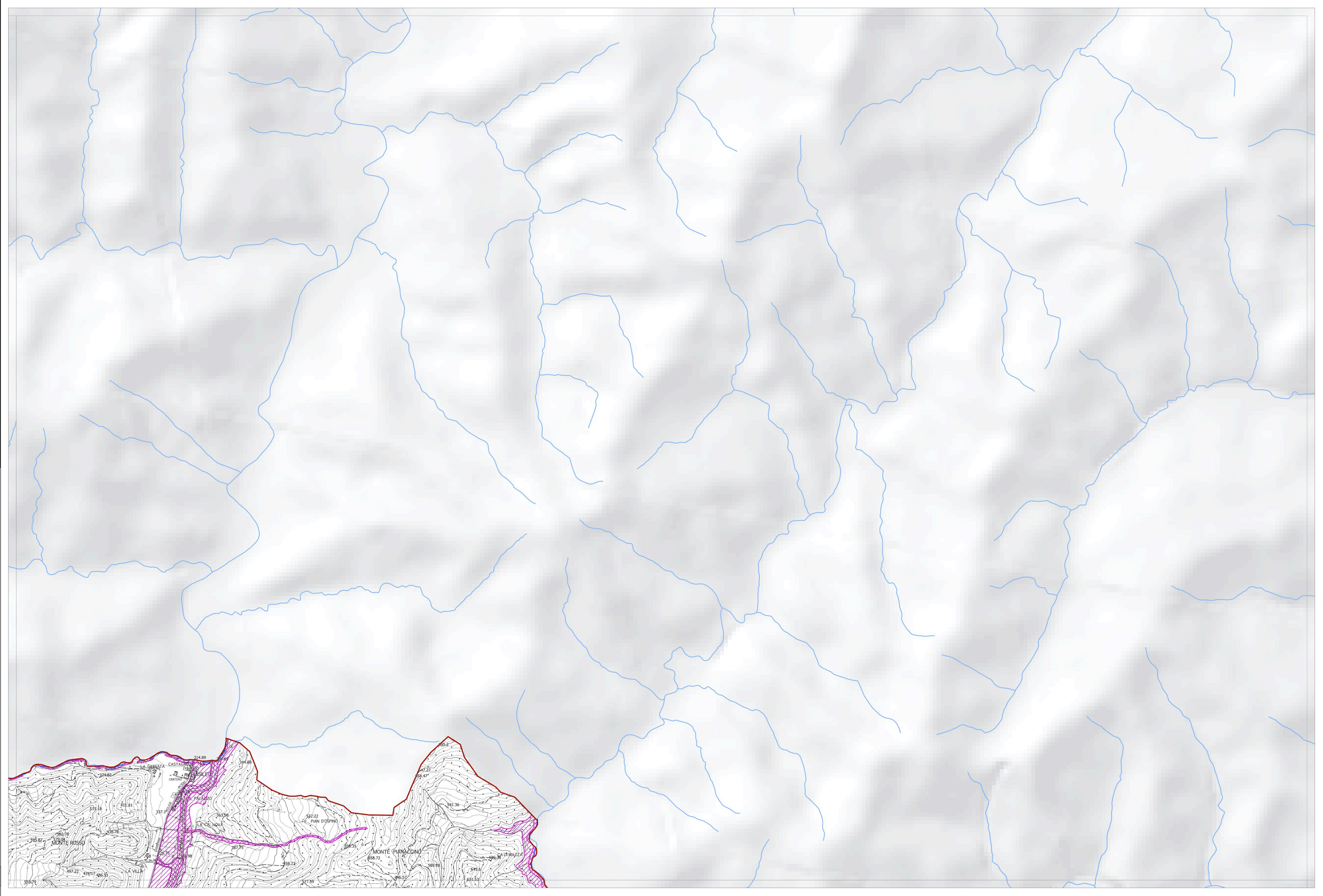

La base cartografica CTR in scala 1:10.000 aggiornata al 2016, è stata fornita all'UC dalla Città Metropolitana di Firenze nel Luglio 2020. Il dato rappresentato è in formato shape. La toponomastica visualizzata è fornita da Regione Toscana via servizio WMS.