

**COMUNI DEL MUGELLO**

Sindaco del Comune di Barberino di Mugello  
Claudio Martelli

Sindaco del Comune di Borgo San Lorenzo fino a settembre 2019  
Presidente dell'Unione Montana dei Comuni del Mugello  
Piero Ottolenghi

Sindaco del Comune di Dicomano  
Stefano Passatore

Sindaco del Comune di Firenzuola  
Claudio Scarpelli fino a maggio 2019  
Giampaolo Buti da maggio 2019

Sindaco del Comune di Marradi  
Roberto Rossi

Sindaco del Comune di Palazzo sul Senio  
Cristian Menghetti fino a maggio 2019

Sindaco del Comune di San Piero a Sieve fino a settembre 2019  
Presidente dell'Unione Montana dei Comuni del Mugello  
Sindaco del Comune di Scarpeta e San Piero  
Federico Ignesti

Sindaco del Comune di Vicchio  
Roberto Ricci fino a maggio 2019  
Filippo Carla Campa da maggio 2019

**UNIONE MONTANA DEI COMUNI DEL MUGELLO**  
Dirigente del servizio economia, ambiente, territorio e forestazione  
Massimo  
Responsabile del procedimento  
Giuseppe Rosa

**UFFICIO UNICO DI PIANO**  
Alessandro Bertaccini (Comune di Barberino del Mugello)  
Romana Chiochi (Comune di Borgo San Lorenzo)  
Valter Bondoni (Comune di Dicomano)  
Paolo del Zanna fino a aprile 2020  
Giulia Gianini da aprile 2020  
(Comune di Firenzuola)  
Renato Rossi (Comune di Marradi)  
Rodolfo Albisani fino a ottobre 2019  
Dante Albisani da ottobre 2019  
(Comune di Scarpeta e San Piero)  
Rodolfo Albisani fino a luglio 2018  
Paolo Scalmi da luglio 2018  
(Comune di Palazzo sul Senio)  
Riccardo Sicari fino a giugno 2019  
Sabrina Solito da gennaio 2020  
(Comune di Vicchio)

**PROFESSIONALITA' ESTERNE**  
Coordinamento generale  
Gianfranco Gonnelli  
Aspetti urbanistici  
Gruppo di progetto  
Gianfranco Gonnelli, Michela Chiti, Chiara Nostrato  
Collaboratori  
Alessio Taniguchi, Marina Visciano  
Aspetti paesaggistici  
Luciano Piazza  
P.A.S.A.G.G.02000 studio associato - Antonella Valentini, Paola Venturi  
Aspetti socio economici  
Fin. soc. cons. a.r.l. servizi didattici e scientifici per  
l'Università di Firenze - Mauro Lombardi, Marika Macchi  
Aspetti archeologici  
Cristina Felici  
Aspetti forestali  
Piero Scattolon  
Aspetti geologici e sismici  
GEOTECNO Consulenza e servizi geologici -  
Luciano Sacconi, Nicola Siochi  
Aspetti idraulici  
Charma Associati - Ingegneria Civile e Ambientale  
Piero Chiarini, Alessandro Boni, Luigi Bigazzi  
Valutazione Ambientale Strategica  
SINERGIA srl Progettazione e consulenza ambientale -  
Luca Gardone, Ilaria Scarpata, Alessandra Pacciani, Gaia Paggiotti  
Comunicazione e partecipazione  
Michela Chiti, Maddalena Rossi  
Aspetti giuridico amministrativi  
Giovanni Casarini  
Aspetti energetici del territorio  
EcoNet srl - Alessandro Tirimanni, Claudio Fagazzi,  
Federico Passerini, Marianna Iaco  
Aspetti del sistema della mobilità  
TAGES COOP s.c.s. - Massimo Ferrini, Buffoni Andrea

**Vulnerabilità Sismica**  
S28 srl - Istituto Nazionale Del Monte  
Pubblicazione S.I.T.  
Linea Comune S.p.A.

B. aspetti geologici, idraulici e sismici

Elaborato

**STR04.01**

Scala: 1:10.000

Data: 09/2020

**CARTA DELLA PERICOLOSITÀ DA ALLUVIONI**

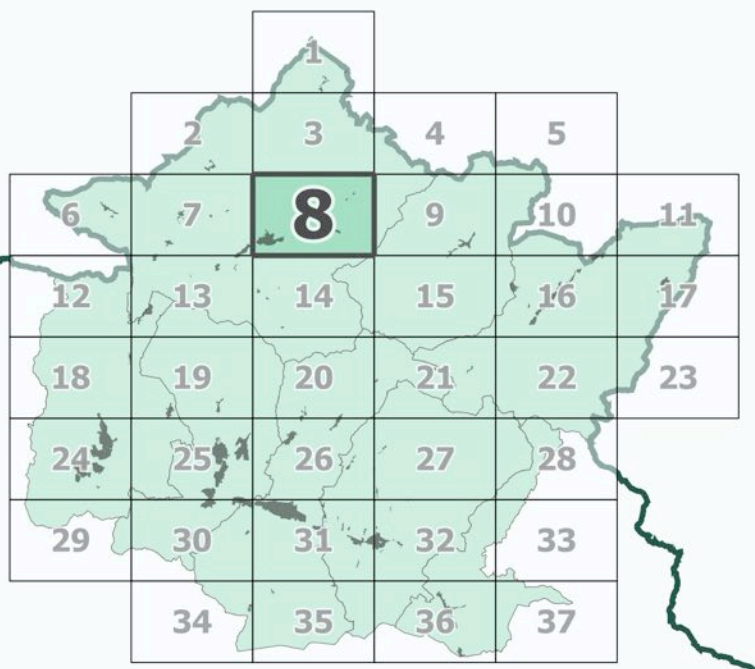

Data adozione: Comune di Barberino di Mugello - D.D.C. n. 14 del 26/03/2019  
Comune di Borgo San Lorenzo - D.D.C. n. 14 del 26/03/2019  
Comune di Dicomano - D.D.C. n. 17 del 26/03/2019  
Comune di Firenzuola - D.D.C. n. 14 del 26/03/2019  
Comune di Marradi - D.D.C. n. 13 del 26/03/2019  
Comune di Palazzo sul Senio - D.D.C. n. 14 del 26/03/2019  
Comune di Scarpeta e San Piero - D.D.C. n. 17 del 26/03/2019  
Comune di Vicchio - D.D.C. n. 14 del 26/03/2019

Data di approvazione: PRESA D'ATTO ADDIZIONE  
Unione Montana dei Comuni del Mugello - D.G. n. 34 del 09/04/2019

**Legenda**

confini comunali  
confini regionali  
sezioni

**Pericolosità da alluvioni**

aree a pericolosità per alluvioni frequenti (TR = 30 anni)  
aree a pericolosità per alluvioni poco frequenti (TR = 200 anni)  
I.3 Pericolosità idraulica elevata  
(punto C2, secondo capoverso, punto b dell'Allegato A al D.P.G.R. n°53/R)

**PGRA Autorità di Bacino Distrettuale del Fiume Po**

P3  
P2

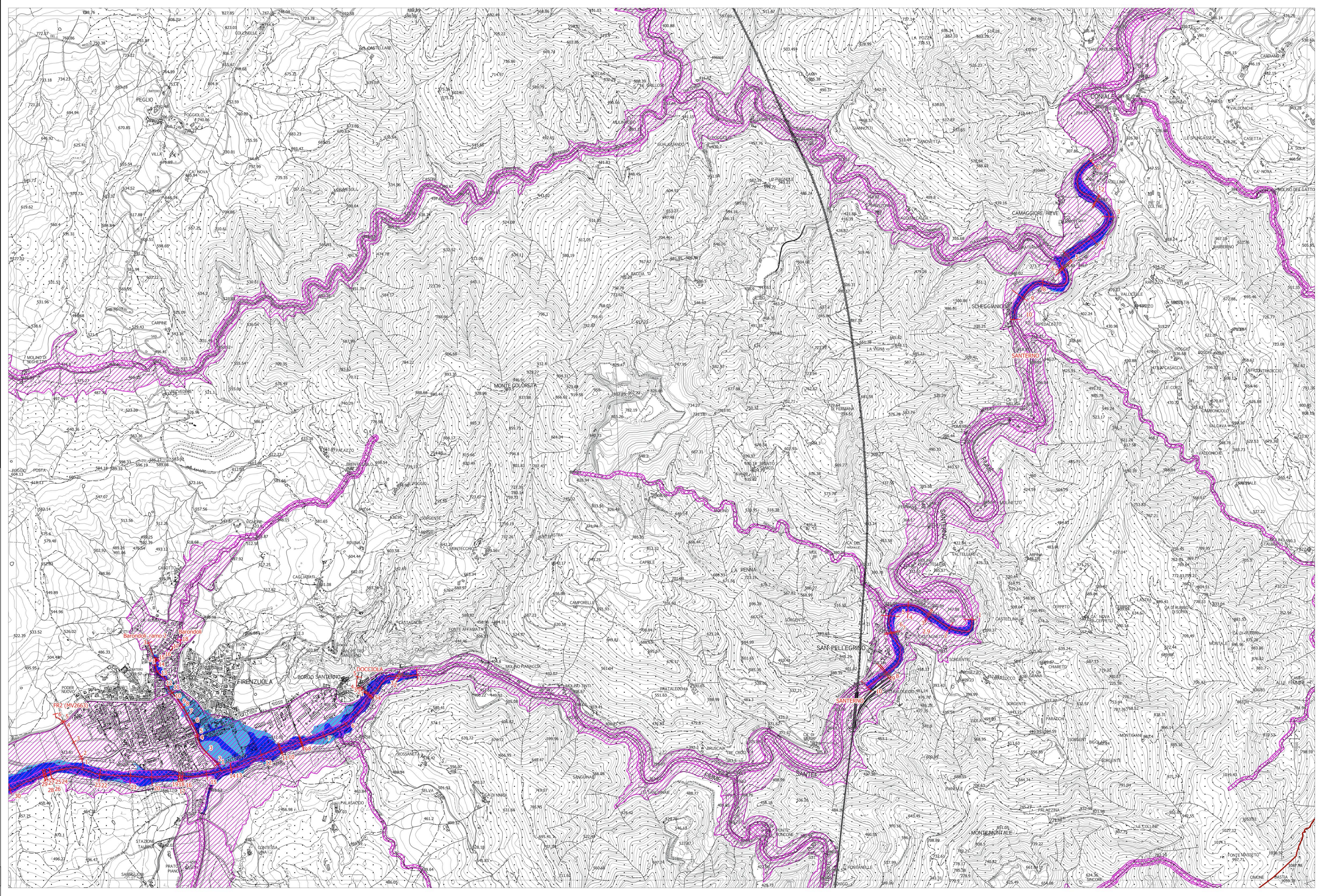

La base cartografica CTR in scala 1:10.000 aggiornata al 2016, è stata fornita all'UC dalla Città Metropolitana di Firenze nel Luglio 2020. Il dato rappresentato è in formato shape. La toponomastica visualizzata è fornita da Regione Toscana via servizio WMS.