

**COMUNI DEL MUGELLO**  
 Sindaco del Comune di Barberino di Mugello  
 Sindaco del Comune di Borgo San Lorenzo fino a settembre 2019  
 Sindaco del Comune di Dicomano  
 Sindaco del Comune di Firenzezola  
 Sindaco del Comune di Marradi  
 Sindaco del Comune di Palazzuolo Sul Senio  
 Sindaco del Comune di Vicchio

**UNIONE MONTANA DEI COMUNI DEL MUGELLO**  
 Dirigente del servizio economia, ambiente, territorio e forestazione  
 Responsabile del procedimento

**UFFICIO UNICO DI PIANO**  
 Alessandro Bertaccini (Comune di Barberino del Mugello)  
 Romano Chiochi (Comune di Borgo San Lorenzo)  
 Walter Bondoni (Comune di Dicomano)  
 Paolo del Zanna fino a aprile 2020 Giulia Gianisani da aprile 2020 (Comune di Firenzezola)  
 Renato Rossi (Comune di Marradi)  
 Rodolfo Albisani fino a ottobre 2019 Dante Albisani da ottobre 2019 (Comune di Scarpeta e San Piero)  
 Rodolfo Albisani fino a luglio 2018 Paolo Scalinari da luglio 2018 (Comune di Palazzuolo sul Senio)  
 Riccardo Sicari fino a giugno 2019 Sabrina Solitto da gennaio 2020 (Comune di Vicchio)

**PROFESSIONALITA' ESTERNE**  
 Coordinamento generale  
 Aspetti urbanistici  
 Aspetti paesaggistici  
 Aspetti socio economici  
 Aspetti archeologici  
 Aspetti forestali  
 Aspetti geologici e sismici  
 Aspetti idraulici  
 Valutazione Ambientale Strategica  
 Comunicazione e partecipazione  
 Aspetti giuridico amministrativi  
 Aspetti energetici del territorio  
 Aspetti del sistema della mobilità  
 Vulnerabilità Sismica  
 Pubblicazione S.I.T.

B. aspetti geologici, idraulici e sismici

Elaborato

Scala: **1:10.000**

Data: **09/2020**

**STR04.02**

**CARTA DELLA MAGNITUDO IDRAULICA**

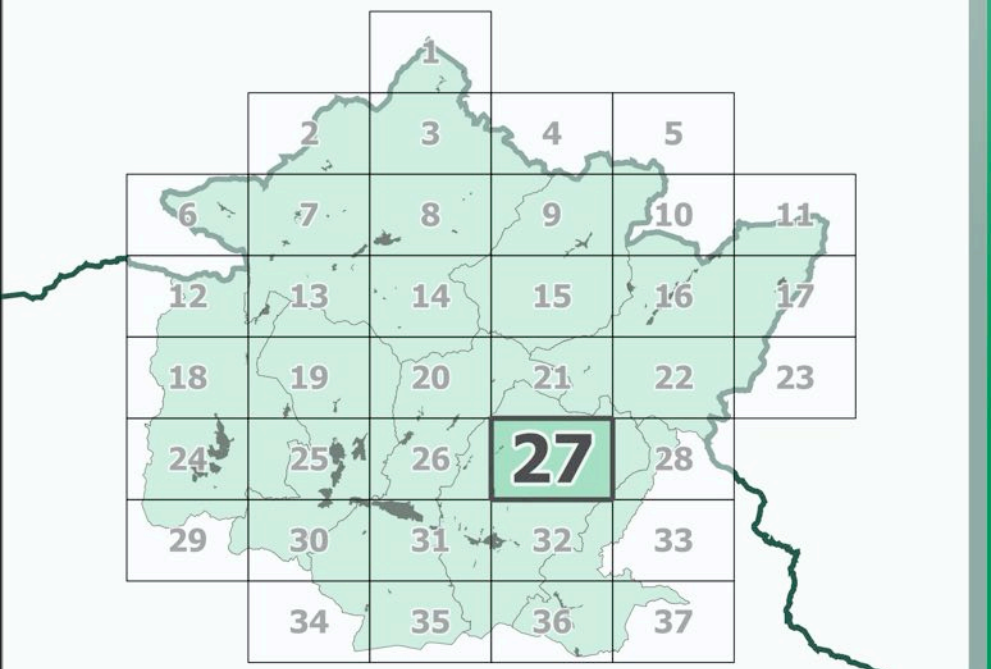

Data adozione: **09/2020** Data di approvazione: **09/2020**

Comune di Barberino di Mugello - D.E.C. n. 14 del 26/05/2019  
 Comune di Borgo San Lorenzo - D.E.C. n. 14 del 26/05/2019  
 Comune di Dicomano - D.E.C. n. 17 del 26/05/2019  
 Comune di Firenzezola - D.E.C. n. 14 del 26/05/2019  
 Comune di Marradi - D.E.C. n. 13 del 26/05/2019  
 Comune di Palazzuolo sul Senio - D.E.C. n. 7 del 26/05/2019  
 Comune di Scarpeta e San Piero - D.E.C. n. 17 del 26/05/2019  
 Comune di Vicchio - D.E.C. n. 14 del 26/05/2019

PIESA D'ARTO ADOTTARE:  
 Unione Montana dei Comuni del Mugello - D.G. n. 34 del 06/04/2019

**Legenda**

- confini comunali
- confini regionali
- sezioni

**Magnitudo idraulica (L.R. 41/2018)**

- moderata
- severa
- molto severa
- molto severa (asta principale Fiume Sieve)

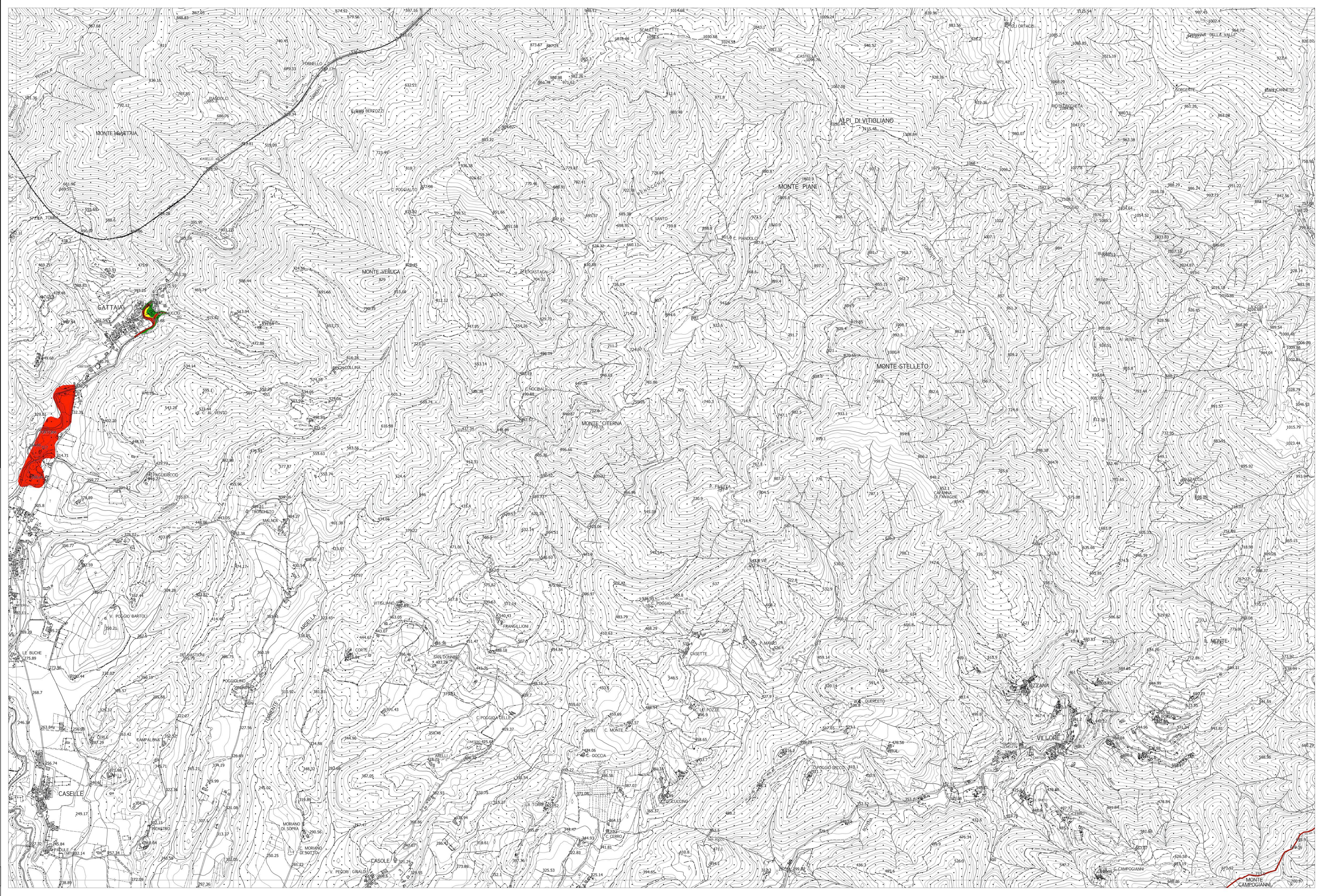

La base cartografica CTR in scala 1:10.000 aggiornata al 2016, è stata fornita all'UC della Città Metropolitana di Firenze nel Luglio 2020. Il dato rappresentato è in formato shape. La toponomastica visualizzata è fornita da Regione Toscana via servizio WMS.