

COMUNI DEL MUGELLO

Sindaco del Comune di Barberino di Mugello
Simone Martignetti

Sindaco del Comune di Borgo San Lorenzo fino a settembre 2019
Presidente dell'Unione Montana dei Comuni del Mugello
Piero Caporali

Sindaco del Comune di Dicomano
Stefano Passatore

Sindaco del Comune di Firenzuola
Claudio Scarpelli fino a maggio 2019
Giampaolo Buti da maggio 2019

Sindaco del Comune di Marradi
Roberto Geronzi

Sindaco del Comune di Palazzuolo Sul Senio
Cristian Menghetti fino a maggio 2019
Luigi Tognoni da maggio 2019

Presidente dell'Unione Montana dei Comuni del Mugello
Presidente dell'Unione Montana dei Comuni del Mugello
Sindaco del Comune di Scarpella e San Piero
Federico Ignesti

Sindaco del Comune di Vicchio
Roberto Cini fino a maggio 2019
Filippo Carla Campa da maggio 2019

UNIONE MONTANA DEI COMUNI DEL MUGELLO
Dirigente del servizio economia, ambiente, territorio e forestazione
Maurizio
Responsabile del procedimento
Giuseppe Rosa

UFFICIO UNICO DI PIANO
Alessandro Bertaccini (Comune di Barberino del Mugello)
Romana Chiochi (Comune di Borgo San Lorenzo)
Walter Bendini (Comune di Dicomano)
Paolo del Zanna fino a aprile 2020
Giulia Gianassi da aprile 2020
(Comune di Firenzuola)
Renato Rossi (Comune di Marradi)
Rodolfo Albisani fino a ottobre 2019
Dante Albisani da ottobre 2019
(Comune di Scarpella e San Piero)
Rodolfo Albisani fino a luglio 2018
Paolo Scalmi da luglio 2018
(Comune di Palazzuolo sul Senio)
Riccardo Sicari fino a giugno 2019
Sabrina Solito da gennaio 2020
(Comune di Vicchio)

PROFESSIONALITA' ESTERNE

Coordinamento generale
Gianfranco Gorelli

Aspetti urbanistici
Gruppo di progetto
Gianfranco Gorelli, Michela Chiti, Chiara Nostrato
Collaboratori
Alessio Taniguchi, Marina Viciano

Aspetti paesaggistici
Luciano Piazza
IRIAS/IGG/IGG/IGG studio associato - Antonella Valentini, Paola Venturi

Aspetti socio economici
Fin.soc. cons. a r.l. servizi didattici e scientifici per il Mugello di Firenze - Mauro Lombardi, Marika Macchi

Aspetti archeologici
Cristina Felici

Aspetti forestali
Piero Scalmi

Aspetti geologici e sismici
GEOTECNO Consulenza e servizi geologici - Luciano Casari, Nicola Sbiodi

Aspetti idraulici
Chiarini Associati - Ingegneria Civile e Ambientale
Piero Chiarini, Alessandro Boni, Luigi Bigazzi

Valutazione Ambientale Strategica
SINERGIA srl Progettazione e consulenza ambientale - Luca Gardone, Ilana Scarpata, Alessandra Pacchini, Gaia Paggetti

Comunicazione e partecipazione
Michela Chiti, Maddalena Rossi

Aspetti giuridico amministrativi
Piero Scalmi
Piero Scalmi

Aspetti energetici del territorio
isoNet srl - Alessandro Tirimanni, Claudio Fagazzi, Federico Cossolini, Manuella Ince

Aspetti del sistema della mobilità
TAGES COOP s.c. - Massimo Ferrini, Buffoni Andrea

Vulnerabilità Sismica
S2E srl - Paolo Emanuele Del Monte

Pubblicazione S.I.T.
Linea Comune S.p.A.

B. aspetti geologici, idraulici e sismici

Elaborato
STR04.02
Scala: 1:10.000
Data: 09/2020

CARTA DELLA MAGNITUDO IDRAULICA

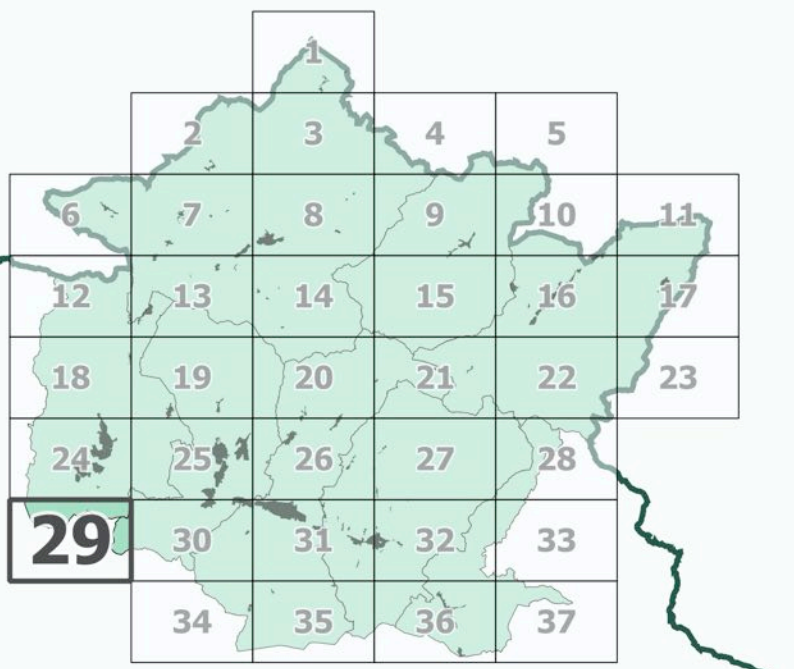

Data adozione:
Comune di Barberino di Mugello - D.C. n. 14 del 26/03/2019
Comune di Borgo San Lorenzo - D.C. n. 14 del 26/03/2019
Comune di Dicomano - D.C. n. 17 del 26/03/2019
Comune di Firenzuola - D.C. n. 14 del 26/03/2019
Comune di Marradi - D.C. n. 13 del 26/03/2019
Comune di Palazzuolo sul Senio - D.C. n. 7 del 26/03/2019
Comune di Scarpella e San Piero - D.C. n. 17 del 26/03/2019
Comune di Vicchio - D.C. n. 14 del 26/03/2019

Data di approvazione:
PRESA D'ATTO ADDIZIONE:
Unione Montana dei Comuni del Mugello - D.G. n. 34 del 06/04/2019

Legenda

- confini comunali
- confini regionali
- sezioni

Magnitudo idraulica (L.R. 41/2018)

- moderata
- severa
- molto severa
- molto severa (asta principale Fiume Sieve)

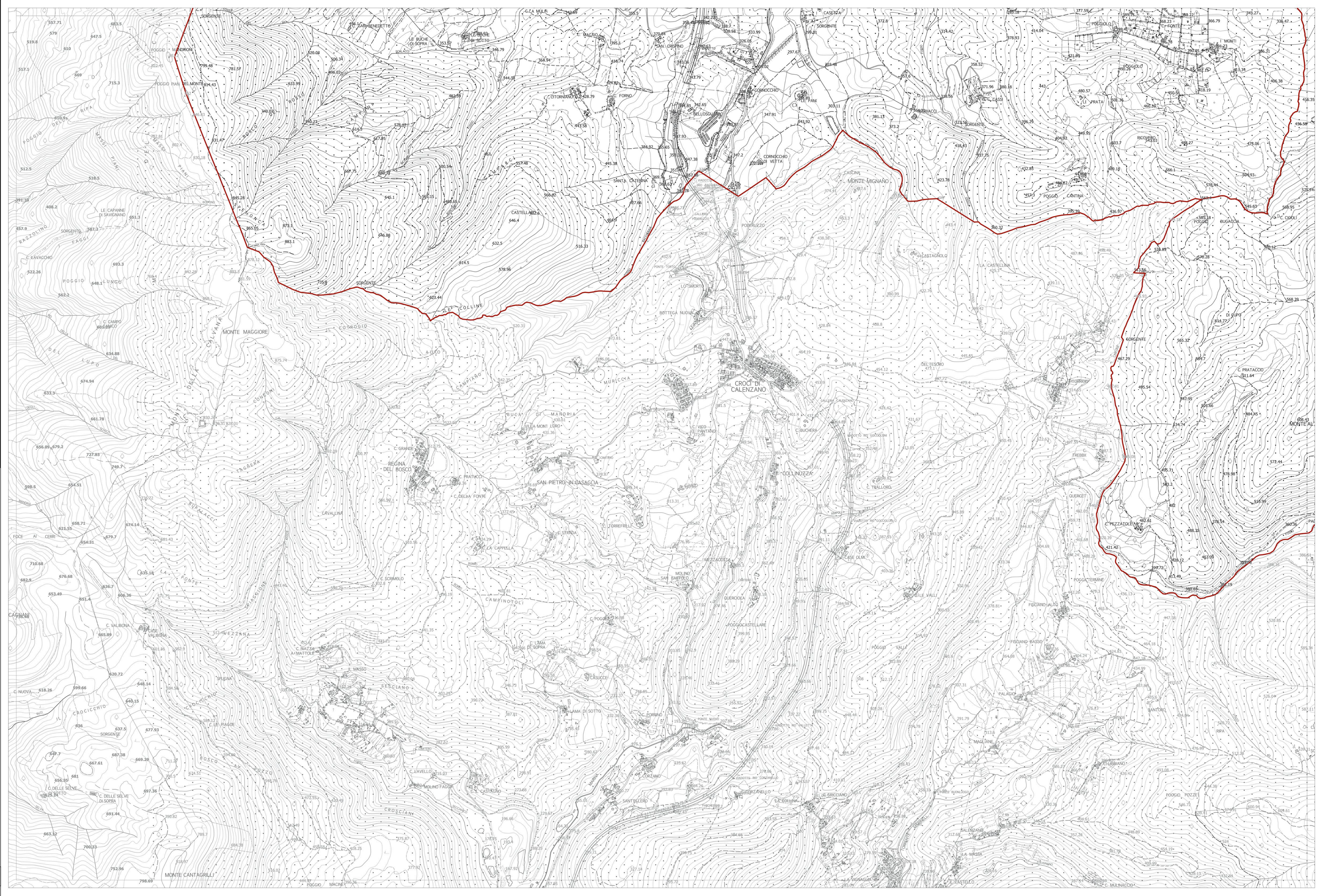

La base cartografica CTR in scala 1:10.000 aggiornata al 2016, è stata fornita all'UC della Città Metropolitana di Firenze nel Luglio 2020. Il dato rappresentato è in formato shape. La toponomastica visualizzata è fornita da Regione Toscana via servizio WMS.