

**COMUNI DEL MUGELLO**  
 Sindaco del Comune di Barberino di Mugello  
 Sindaco del Comune di Borgo San Lorenzo fino a settembre 2019  
 Presidente dell'Unione Montana dei Comuni del Mugello  
 Sindaco del Comune di Dicomano  
 Sindaco del Comune di Firenzezola  
 Sindaco del Comune di Marradi  
 Sindaco del Comune di Palazzuolo sul Senio  
 Sindaco del Comune di Vicchio

**UNIONE MONTANA DEI COMUNI DEL MUGELLO**  
 Dirigente del servizio economia, ambiente, territorio e forestazione  
 Responsabile del procedimento

**UFFICIO UNICO DI PIANO**  
 Alessandro Bertaccini (Comune di Barberino del Mugello)  
 Romano Chiochi (Comune di Borgo San Lorenzo)  
 Walter Bondoni (Comune di Dicomano)  
 Paolo del Zanna fino a aprile 2020 Giulia Gianisari da aprile 2020  
 (Comune di Firenzezola)  
 Renato Rossi (Comune di Marradi)  
 Rodolfo Albisani fino a ottobre 2019 Dante Albisani da ottobre 2019  
 (Comune di Palazzuolo sul Senio)  
 Riccardo Sicari fino a giugno 2019 Sabrina Solitto da gennaio 2020  
 (Comune di Vicchio)

**PROFESSIONALITA' ESTERNE**  
 Coordinamento generale  
 Aspetti urbanistici  
 Aspetti paesaggistici  
 Aspetti socio economici  
 Aspetti archeologici  
 Aspetti forestali  
 Aspetti geologici e sismici  
 Aspetti idraulici  
 Valutazione Ambientale Strategica  
 Comunicazione e partecipazione  
 Aspetti giuridico amministrativi  
 Aspetti energetici del territorio

**Aspetti del sistema della mobilità**  
**Vulnerabilità Sismica**  
**Pubblicazione S.I.T.**

B. aspetti geologici, idraulici e sismici

Elaborato

**STR04.02**

Scala: 1:10.000  
 Data: 09/2020

CARTA DELLA MAGNITUDO IDRAULICA

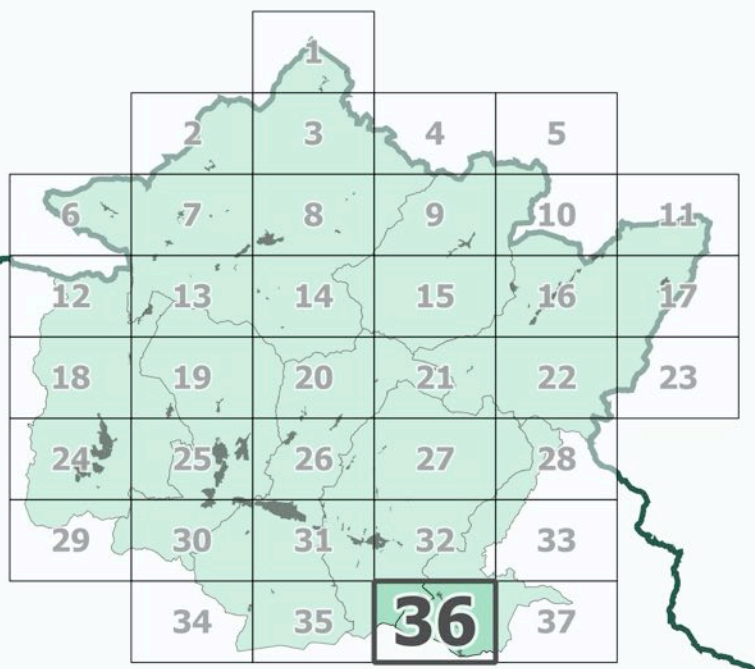

Data adozione:  
 Comune di Barberino di Mugello - D.C.C. n. 14 del 26/03/2019  
 Comune di Borgo San Lorenzo - D.C.C. n. 14 del 26/03/2019  
 Comune di Dicomano - D.C.C. n. 17 del 26/03/2019  
 Comune di Firenzezola - D.C.C. n. 14 del 26/03/2019  
 Comune di Marradi - D.C.C. n. 13 del 26/03/2019  
 Comune di Palazzuolo sul Senio - D.C.C. n. 7 del 26/03/2019  
 Comune di Scarpeta e San Piero - D.C.C. n. 17 del 26/03/2019  
 Comune di Vicchio - D.C.C. n. 14 del 26/03/2019

Data di approvazione:  
 PRESA D'ATTO ADDIZIONE  
 Unione Montana dei Comuni del Mugello - D.G. n. 34 del 06/04/2019

**Legenda**

- confini comunali
- confini regionali
- sezioni

**Magnitudo idraulica (L.R. 41/2018)**

- moderata
- severa
- molto severa
- molto severa (asta principale Fiume Sieve)

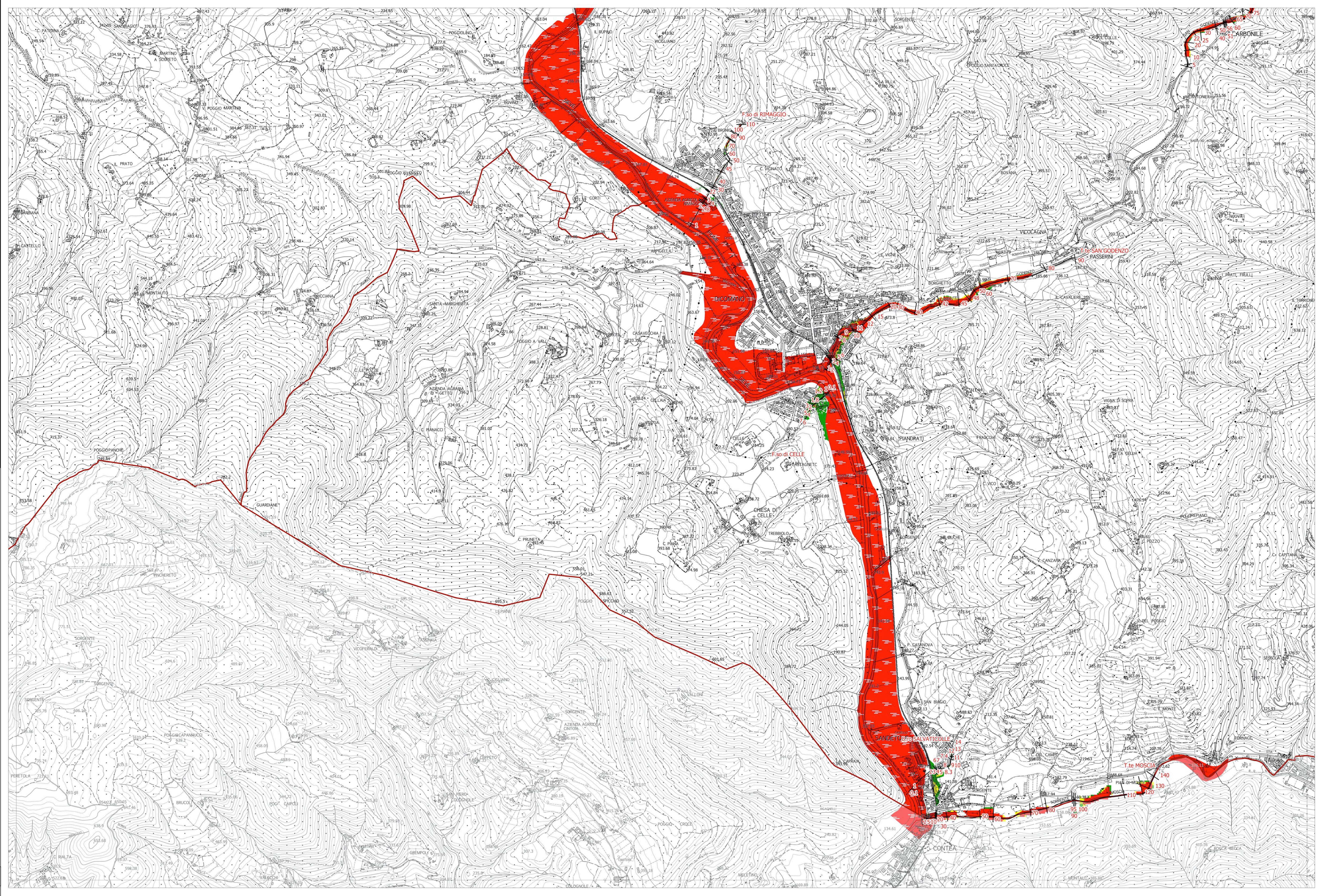

La base cartografica CTR in scala 1:10.000 aggiornata al 2016, è stata fornita all'UC della Città Metropolitana di Firenze nel Luglio 2020. Il dato rappresentato è in formato shape. La toponomastica visualizzata è fornita da Regione Toscana via servizio WMS.