

COMUNI DEL MUGELLO

Sindaco del Comune di Barberino di Mugello
Alessandro Bertaccini

Sindaco del Comune di Borgo San Lorenzo fino a settembre 2019
Presidente dell'Unione Montana dei Comuni del Mugello
Piero Sestini

Sindaco del Comune di Dicomano
Stefano Passatore

Sindaco del Comune di Firenzezola
Claudio Scarpelli fino a maggio 2019
Giampaolo Buti da maggio 2019

Sindaco del Comune di Marradi
Roberto Sestini

Sindaco del Comune di Palazzuolo sul Senio
Cristian Mengherelli fino a maggio 2019
Piero Sestini fino a maggio 2019
Presidente dell'Unione Montana dei Comuni del Mugello
Presidente dell'Unione Montana dei Comuni del Mugello

Sindaco del Comune di Scarperia e San Piero
Federico Ignesti

Sindaco del Comune di Vicchio
Roberto Sestini fino a maggio 2019
Filippo Carla Campa da maggio 2019

UNIONE MONTANA DEI COMUNI DEL MUGELLO
Dirigente del servizio economia, ambiente, territorio e forestazione
Roberto Sestini
Responsabile del procedimento
Giuseppe Rosa

UFFICIO UNICO DI PIANO
Alessandro Bertaccini (Comune di Barberino del Mugello)
Romana Chiochi (Comune di Borgo San Lorenzo)
Valter Bendoni (Comune di Dicomano)
Paolo del Zanna fino a aprile 2020
Giulia Gianfranceschi da aprile 2020 (Comune di Firenzezola)
Renato Rossi (Comune di Marradi)
Rodolfo Albisani fino a ottobre 2019
Dante Albisani da ottobre 2019 (Comune di Scarperia e San Piero)
Paolo Scalinì da luglio 2018 (Comune di Palazzuolo sul Senio)
Riccardo Sicari fino a giugno 2019
Sabrina Solito da gennaio 2020 (Comune di Vicchio)

PROFESSIONALITA' ESTERNE

Coordinamento generale
Gianfranco Gorelli

Aspetti urbanistici
Gruppo di progetto
Gianfranco Gorelli, Michela Chiti, Chiara Nostrato
Collaboratori
Alessio Taniguchi, Marina Visciano

Aspetti paesaggistici
Luciano Piazza
PIRELLA GÖTTSCHE LOWE studio associato - Antonella Valentini, Paola Venturi

Aspetti socio economici
Fin. soc. cons. e i.r. servizi didattici e scientifici per l'Università di Firenze - Mauro Lombardi, Marika Macchi

Aspetti archeologici
Cristina Felici

Aspetti forestali
Cristina Felici

Aspetti geologici e sismici
GEOTECNO Consulenza e servizi geologici - Luciano Casari, Nicola Sobici

Aspetti idraulici
Charini Associati - Ingegneria Civile e Ambientale
Piero Charini, Alessandro Boni, Luigi Bigazzi

Valutazione Ambientale Strategica
SINERGIA srl Progettazione e consulenza ambientale - Luca Gardone, Ilaria Scatena, Alessandra Pacciani, Gaia Paggetti

Comunicazione e partecipazione
Michela Chiti, Maddalena Rossi

Aspetti giuridico amministrativi
Alessandro Gorelli

Aspetti energetici del territorio
isoNet srl - Alessandro Tismanani, Claudio Fagarazzi, Federico Giosonini, Marielena Ince

Aspetti del sistema della mobilità
TAGES COOP s.c. - Massimo Ferrini, Buffoni Andrea

Vulnerabilità Sismica
SIS srl - Paolo Emanuele Del Monte

Pubblicazione S.I.T.
Linea Comune S.p.A.

B. aspetti geologici, idraulici e sismici

Elaborato: **STR04.02**
Scala: 1:10.000
Data: 09/2020

CARTA DELLA MAGNITUDO IDRAULICA

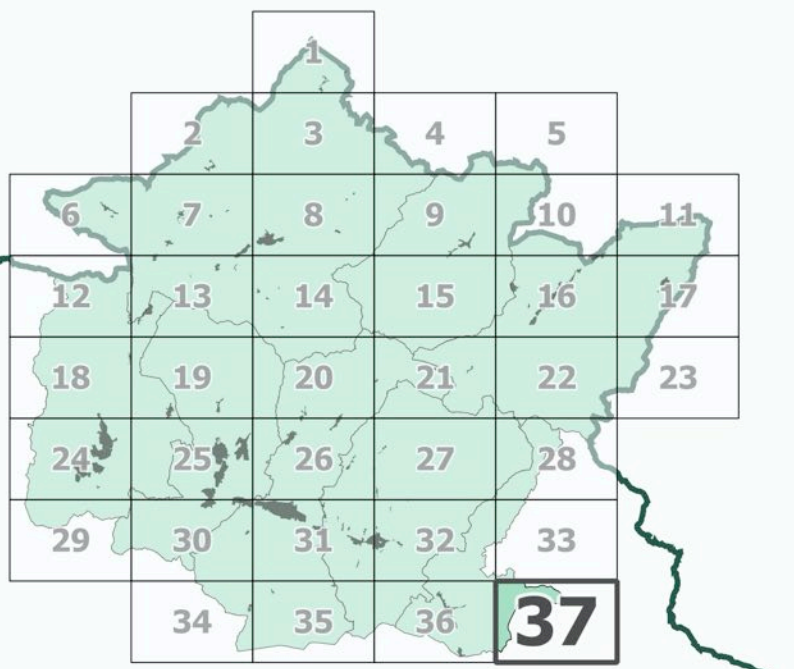

Data adozione: Comune di Barberino di Mugello - D.C. n. 14 del 26/03/2019
Comune di Borgo San Lorenzo - D.C. n. 14 del 30/03/2019
Comune di Dicomano - D.C. n. 17 del 20/03/2019
Comune di Firenzezola - D.C. n. 14 del 04/03/2019
Comune di Marradi - D.C. n. 13 del 25/03/2019
Comune di Palazzuolo sul Senio - D.C. n. 7 del 24/03/2019
Comune di Scarperia e San Piero - D.C. n. 17 del 26/03/2019
Comune di Vicchio - D.C. n. 14 del 30/03/2019

Data approvazione: PRESA D'ATTO ADDIZIONE: Giunta Montana dei Comuni del Mugello - D.G. n. 34 del 06/04/2019

Legenda

- confini comunali
- confini regionali
- sezioni

Magnitudo idraulica (L.R. 41/2018)

- moderata
- severa
- molto severa
- molto severa (asta principale Fiume Sieve)

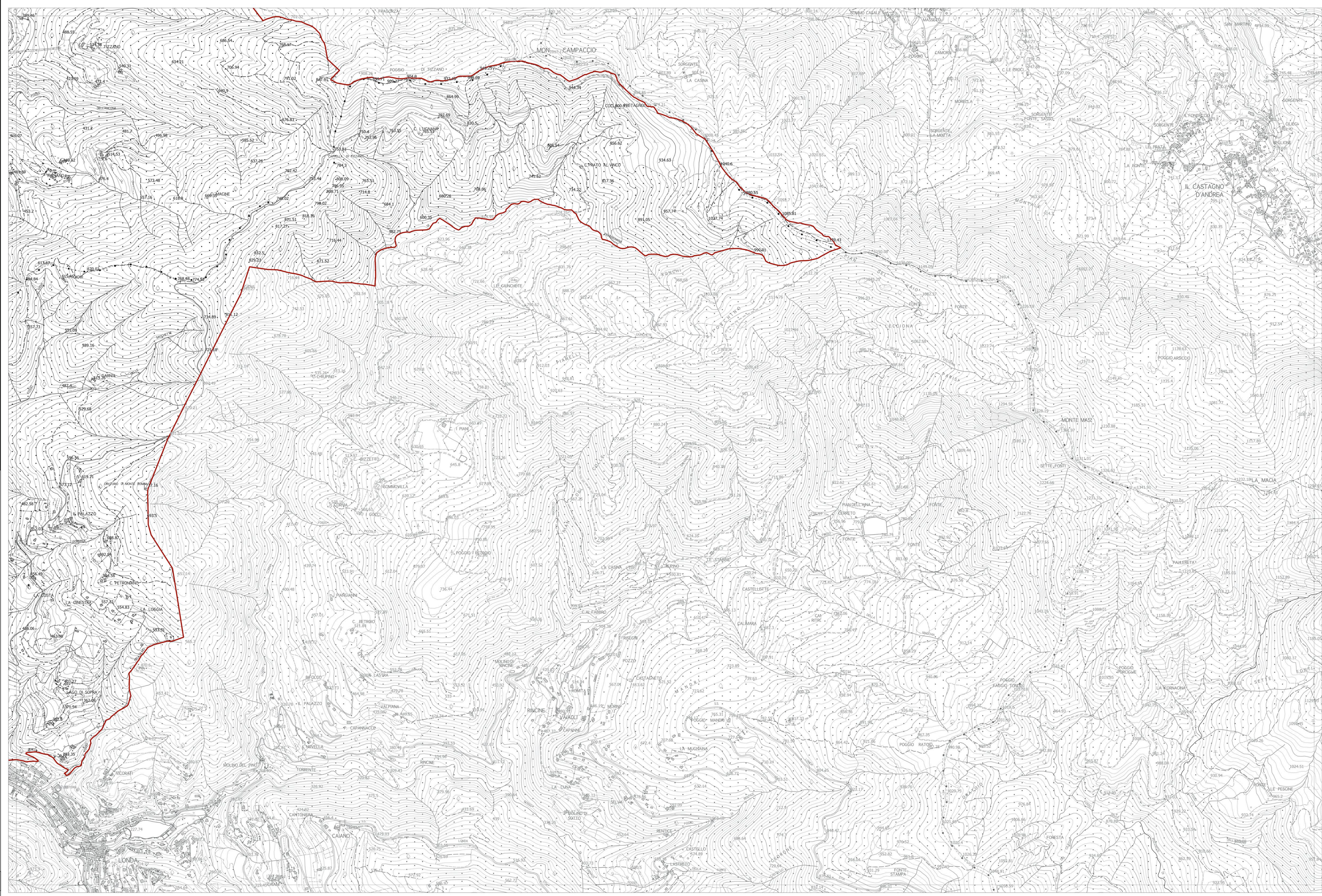

La base cartografica CTR in scala 1:10.000 aggiornata al 2016, è stata fornita all'UC della Città Metropolitana di Firenze nel Luglio 2020. Il dato rappresentato è in formato shape. La toponomastica visualizzata è fornita da Regione Toscana via servizio WMS.