

**PIANO STRUTTURALE INTERCOMUNALE
MUGELLO**

B. aspetti geologici, idraulici e sismici

Elaborato: **STR04.02**

Scala: **1:10.000**

Data: **09/2020**

CARTA DELLA MAGNITUDO IDRAULICA

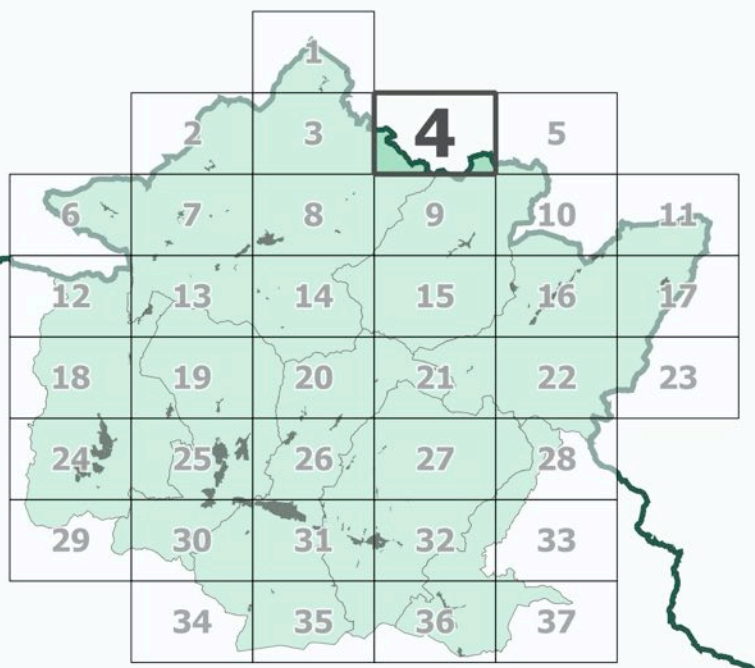

Legenda

- confini comunali
- confini regionali
- sezioni

Magnitudo idraulica (L.R. 41/2018)

- moderata
- severa
- molto severa
- molto severa (asta principale Fiume Sieve)

Data adozione: Comune di Barberino del Mugello - D.C.C. n. 14 del 26/03/2019
 Comune di Borgo San Lorenzo - D.C.C. n. 14 del 26/03/2019
 Comune di Dicomano - D.C.C. n. 17 del 26/03/2019
 Comune di Fiesole - D.C.C. n. 14 del 26/03/2019
 Comune di Marradi - D.C.C. n. 13 del 26/03/2019
 Comune di Palazzo sul Senio - D.C.C. n. 14 del 26/03/2019
 Comune di Scarperia e San Piero - D.C.C. n. 17 del 26/03/2019
 Comune di Vicchio - D.C.C. n. 14 del 26/03/2019

PRESA D'ATTO ADOZIONE:
 -Unione Montana dei Comuni del Mugello - D.G. n. 34 del 06/04/2019

COMUNI DEL MUGELLO

Sindaco del Comune di Barberino del Mugello
 Giampaolo Montagni

Sindaco del Comune di Borgo San Lorenzo fino a settembre 2019
 Presidente dell'Unione Montana dei Comuni del Mugello
 Paolo Orlandini

Sindaco del Comune di Dicomano
 Stefano Passatore

Sindaco del Comune di Fiesole
 Claudio Scarpelli fino a maggio 2019
 Giampaolo Butti da maggio 2019

Sindaco del Comune di Marradi
 Simona Tiberti

Sindaco del Comune di Palazzo sul Senio
 Cristian Menghetti fino a maggio 2019
 Gian Paolo Pini Monticelli da maggio 2019 e da settembre 2019

Presidente dell'Unione Montana dei Comuni del Mugello
 Sindaco del Comune di Scarperia e San Piero
 Federico Ignesti

Sindaco del Comune di Vicchio
 Roberto Lici fino a maggio 2019
 Filippo Carla Campa da maggio 2019

UNIONE MONTANA DEI COMUNI DEL MUGELLO
 Dirigente del servizio economia, ambiente, territorio e forestazione
 Vincenzo Mascaro

Responsabile del procedimento
 Giuseppe Rosa

UFFICIO UNICO DI PIANO

Alessandro Bertaccini (Comune di Barberino del Mugello)
 Romano Chiochi (Comune di Borgo San Lorenzo)
 Walter Bendoni (Comune di Dicomano)
 Paolo del Zanna fino a aprile 2020 Giulia Gianassi da aprile 2020 (Comune di Fiesole)
 Renato Rossi (Comune di Marradi)
 Rodolfo Albisani fino a ottobre 2019 Dante Albisani da ottobre 2019 (Comune di Scarperia e San Piero) Paolo Scalinì da luglio 2018 (Comune di Palazzo sul Senio)
 Riccardo Sicari fino a giugno 2019 Sabrina Solitto da gennaio 2020 (Comune di Vicchio)

PROFESSIONALITA' ESTERNE

Coordinamento generale
 Gianfranco Gorelli

Aspetti urbanistici
 Gruppo di progetto
 Gianfranco Gorelli, Michela Chiti, Chiara Nostrato

Collaboratori
 Alessio Tangonelli, Marina Visciano

Aspetti paesaggistici
 Luciano Piazza
 PIASSAGGI2000 studio associato - Antonella Valentini, Paola Venturi

Aspetti socio economici
 Fin. soc. cons. a r.l. servizi didattici e scientifici per l'Università di Firenze - Mauro Lombardi, Marika Macchi

Aspetti archeologici
 Cristina Felici

Aspetti forestali
 Elena Scatoni

Aspetti geologici e sismici
 GEOTECNO Consulenza e servizi geologici - Luciano Caszini, Nicola Sbisti

Aspetti idraulici
 Charini Associati - Ingegneria Civile e Ambientale
 Irene Charini, Alessandro Boni, Luigi Bigazzi

Valutazione Ambientale Strategica
 SINERGIA srl Progettazione e consulenza ambientale - Luca Gardone, Ilaria Scatari, Alessandra Pacciani, Gaia Paggiotti

Comunicazione e partecipazione
 Michela Chiti, Maddalena Rossi

Aspetti giuridico amministrativi
 Agnese Zambelli Casarini

Aspetti energetici del territorio
 IsoNet srl - Alessandro Tirimanni, Claudio Fagarazzi, Federico Cossolini, Marielena Iacopi

Aspetti del sistema della mobilità
 TAGES COOP s.c. - Massimo Ferrini, Buffoni Andrea

Vulnerabilità Sismica
 S20 srl - Simone Emanuele Del Monte

Pubblicazione S.I.T.
 Linea Comune S.p.A.

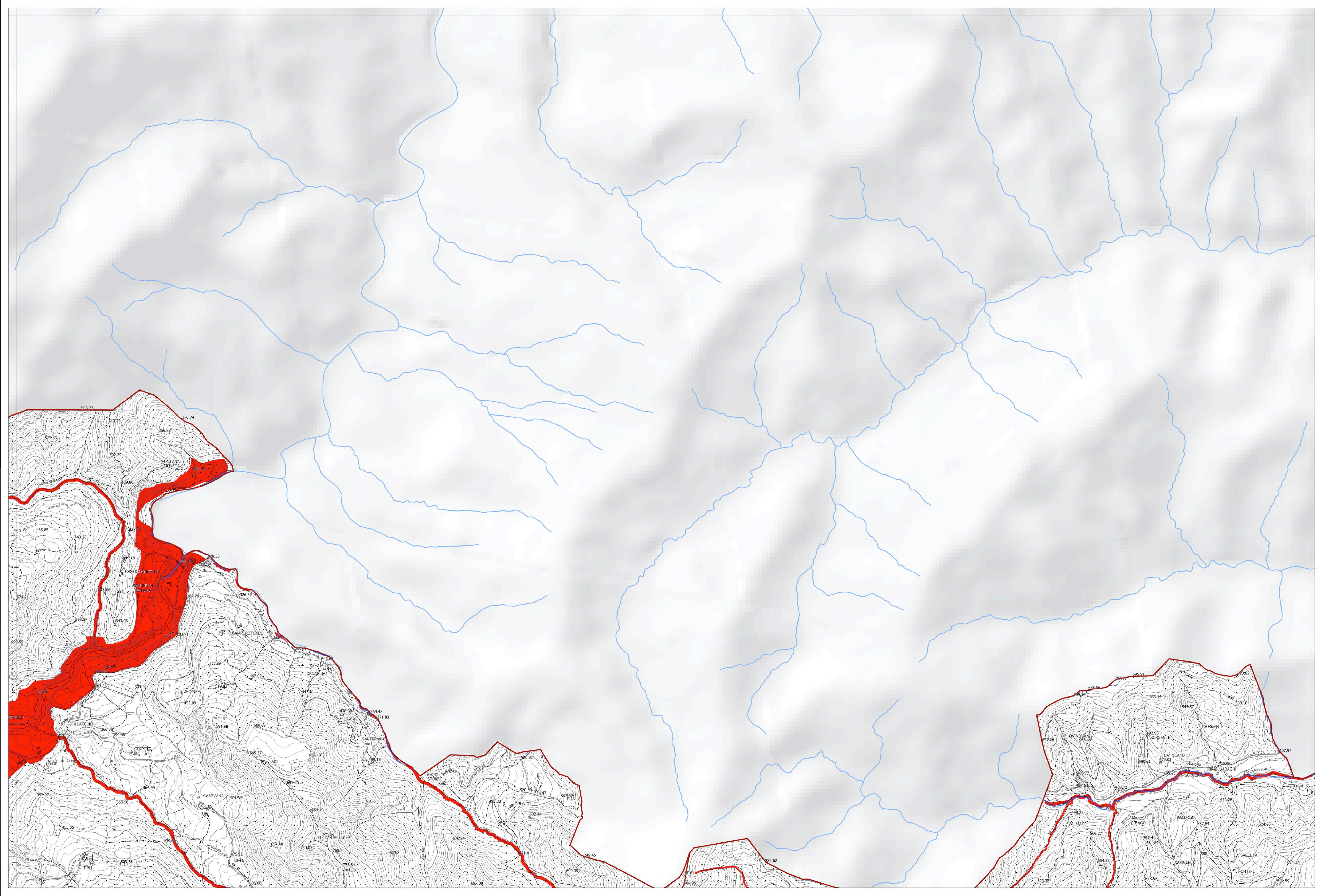

La base cartografica CTR in scala 1:10.000 aggiornata al 2016, è stata fornita all'UC dalla Città Metropolitana di Firenze nel Luglio 2020. Il dato rappresentato è in formato shape. La toponomastica visualizzata è fornita da Regione Toscana via servizio WMS.