

**COMUNI DEL MUGELLO**  
 Sindaco del Comune di Barberino di Mugello  
 (Comune di Barberino di Mugello)  
 Sindaco del Comune di Borgo San Lorenzo fino a settembre 2019  
 Presidente dell'Unione Montana dei Comuni del Mugello  
 Presidente dell'Unione Montana dei Comuni del Mugello  
 Sindaco del Comune di Dicomano  
 Stefano Passatore  
 Sindaco del Comune di Firenzuola  
 Claudio Scarpelli fino a maggio 2019  
 Giampaolo Butti da maggio 2019  
 Sindaco del Comune di Marradi  
 Roberto Rossi  
 Sindaco del Comune di Palazzuolo sul Senio  
 Cristiano Mengherli fino a maggio 2019  
 Maurizio Tomassini fino a maggio 2019  
 Presidente dell'Unione Montana dei Comuni del Mugello  
 Sindaco del Comune di Scarpella e San Piero  
 Federico Ignesti  
 Sindaco del Comune di Vicchio  
 Roberto Lica fino a maggio 2019  
 Filippo Carla Campa da maggio 2019

**UNIONE MONTANA DEI COMUNI DEL MUGELLO**  
 Dirigente del servizio economia, ambiente, territorio e forestazione  
 Massimo Muscarelli  
 Responsabile del procedimento  
 Giuseppe Rosa

**UFFICIO UNICO DI PIANO**  
 Alessandro Bertaccini (Comune di Barberino del Mugello)  
 Romano Chiochi (Comune di Borgo San Lorenzo)  
 Walter Bondoni (Comune di Dicomano)  
 Paolo del Zanna fino a aprile 2020  
 Giulio Gianassi da aprile 2020  
 (Comune di Firenzuola)  
 Renato Rossi (Comune di Marradi)  
 Rodolfo Albisani fino a ottobre 2019  
 Dante Albisani da ottobre 2019  
 (Comune di Scarpella e San Piero)  
 Rodolfo Albisani fino a luglio 2018  
 Paolo Scalmi da luglio 2018  
 (Comune di Palazzuolo sul Senio)  
 Riccardo Sicari fino a giugno 2019  
 Sabrina Solito da gennaio 2020  
 (Comune di Vicchio)

**PROFESSIONALITA' ESTERNE**  
 Coordinamento generale  
 Gianfranco Genelli  
 Aspetti urbanistici  
 Gruppo di progetto  
 Gianfranco Genelli, Michela Chiti, Chiara Nostrato  
 Collaboratori  
 Alessio Taniguchi, Marina Viciciano  
 Aspetti paesaggistici  
 Luciano Piazza  
 PIASSAGG2000 studio associato - Antonella Valentini, Paola Venturi  
 Aspetti socio economici  
 Fin. soc. cons. a.i. servizi didattici e scientifici per  
 l'Università di Firenze - Mauro Lombardi, Marika Macchi  
 Aspetti archeologici  
 Cristina Felici  
 Aspetti forestali  
 Paolo Scalmi  
 Aspetti geologici e sismici  
 GEOTECNO Consulenza e servizi geologici -  
 Luciano Casari, Nicola Siochi  
 Aspetti idraulici  
 Charma Associati - Ingegneria Civile e Ambientale  
 Pirelli Chiara, Alessandro Boni, Luigi Bigazzi  
 Valutazione Ambientale Strategica  
 SINERGIA srl Progettazione e consulenza ambientale -  
 Luca Gardone, Ilaria Scarpata, Alessandra Pacciani, Gaia Paggiotti  
 Comunicazione e partecipazione  
 Michela Chiti, Maddalena Rossi  
 Aspetti giuridico amministrativi  
 Daniela Casarini  
 Aspetti energetici del territorio  
 IsoNet srl - Alessandro Tirimanni, Claudio Fagazzari,  
 Federico Grassano, Marielena Iaco  
 Aspetti del sistema della mobilità  
 TAGES COOP s.c. - Massimo Ferrini, Buffoni Andrea

**Vulnerabilità Sismica**  
 S28 srl - Istituto Nazionale Del Monte  
 Pubblicazione S.I.T.  
 Linea Comune S.p.A.

B. aspetti geologici, idraulici e sismici

Elaborato: **STR04.02**

Scala: 1:10.000  
 Data: 09/2020

CARTA DELLA MAGNITUDO IDRAULICA

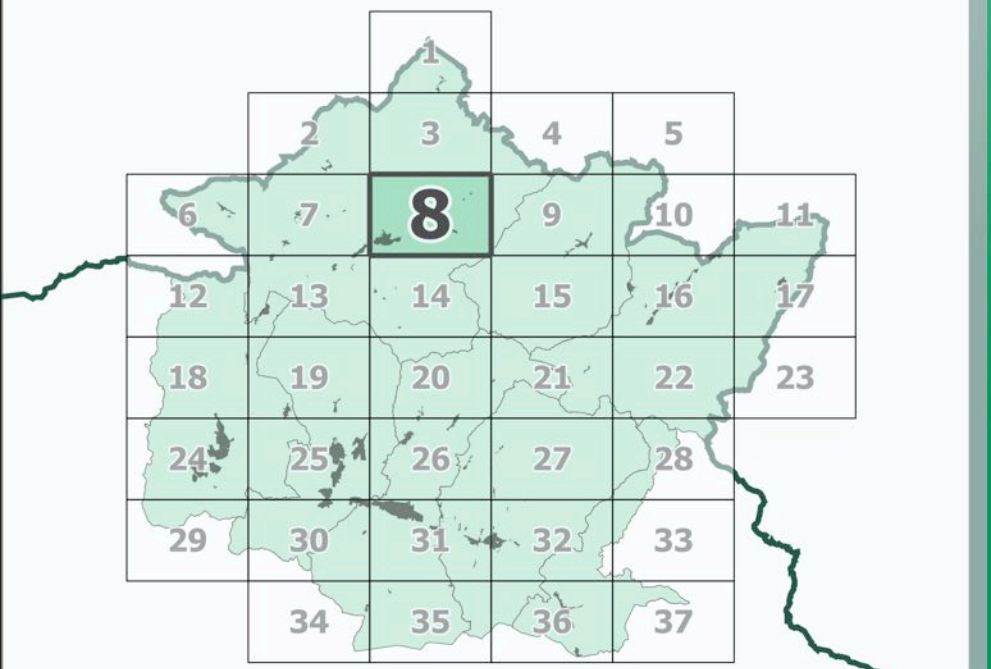

Data adozione: Data di approvazione:

Comune di Barberino di Mugello - D.D.C. n. 14 del 26/03/2019  
 Comune di Borgo San Lorenzo - D.D.C. n. 14 del 26/03/2019  
 Comune di Dicomano - D.D.C. n. 17 del 26/03/2019  
 Comune di Firenzuola - D.D.C. n. 14 del 26/03/2019  
 Comune di Marradi - D.D.C. n. 13 del 26/03/2019  
 Comune di Palazzuolo sul Senio - D.D.C. n. 14 del 26/03/2019  
 Comune di Scarpella e San Piero - D.D.C. n. 17 del 26/03/2019  
 Comune di Vicchio - D.D.C. n. 14 del 26/03/2019

PISSA D'ARTO ASSOCIATI  
 PIASSAGG2000 studio associato

**Legenda**

- confini comunali
- confini regionali
- sezioni

**Magnitudo idraulica (L.R. 41/2018)**

- moderata
- severa
- molto severa
- molto severa (asta principale Fiume Sieve)

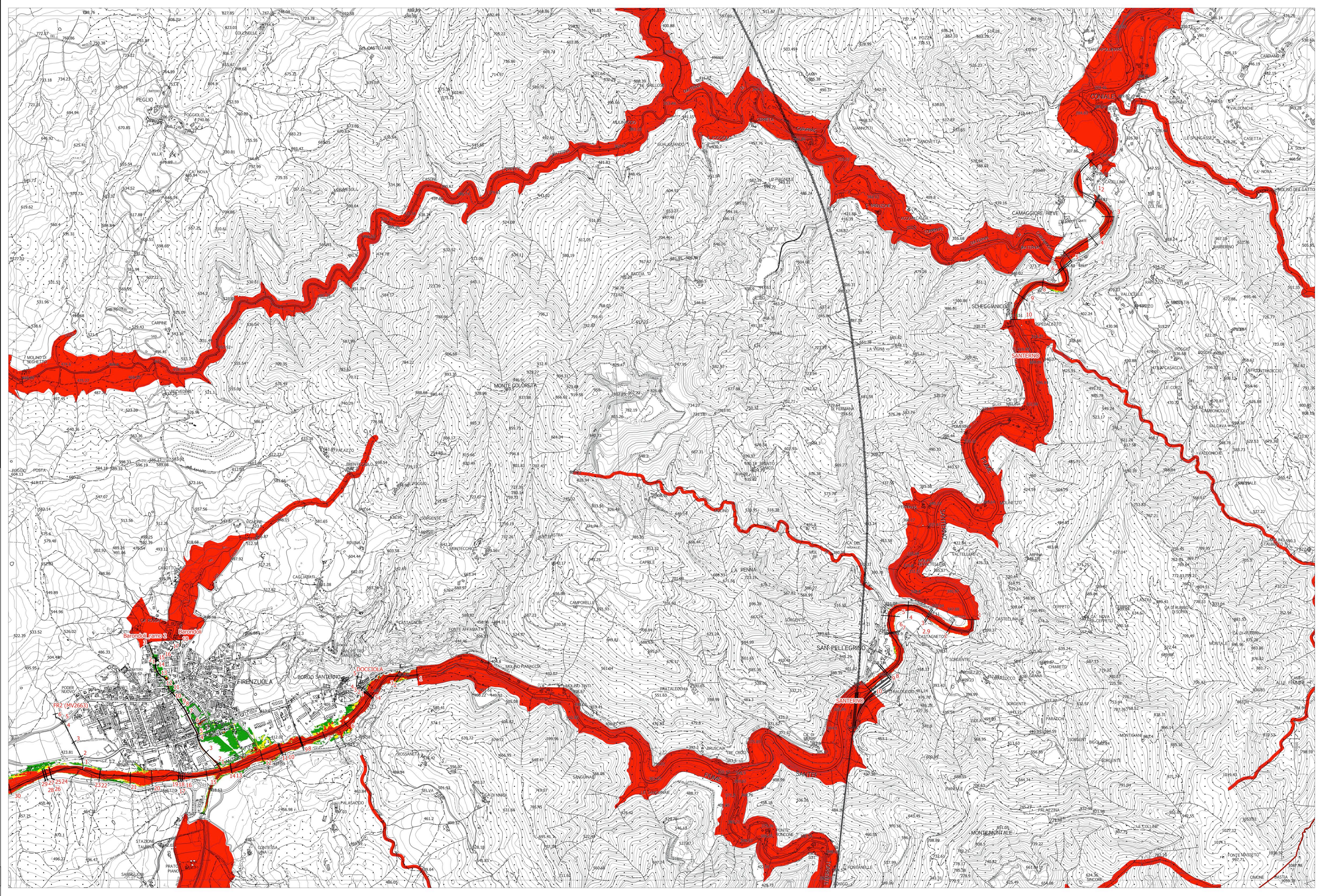

La base cartografica CTR in scala 1:10.000 aggiornata al 2016, è stata fornita all'UC dalla Città Metropolitana di Firenze nel Luglio 2020. Il dato rappresentato è in formato shape. La toponomastica visualizzata è fornita da Regione Toscana via servizio WMS.