



**PIANO STRUTTURALE INTERCOMUNALE  
MUGELLO**

**B. aspetti geologici, idraulici e sismici**

Elaborato: **STR04.03**

Scala: **1:10.000**

Data: **09/2020**

**CARTA DEI BATTENTI**

6	7	8	9	10
12	13	14	15	16
18	19	20	21	22
24	25	26	27	28
29	30	31	32	33
34	35	36	37	

**COMUNI DEL MUGELLO**

**Sindaco del Comune di Barberino di Mugello**  
Claudio Montepertosi

**Sindaco del Comune di Borgo San Lorenzo** fino a settembre 2019  
Presidente dell'Unione Montana dei Comuni del Mugello  
Piero Caporali

**Sindaco del Comune di Dicomano**  
Stefano Passatore

**Sindaco del Comune di Firenzezola**  
Claudio Scarpelli fino a maggio 2019  
Giampaolo Buti da maggio 2019

**Sindaco del Comune di Marradi**  
Fabrizio

**Sindaco del Comune di Palazzo sul Senio**  
Cristian Mengherelli fino a maggio 2019  
Piero Tommasini

**Presidente dell'Unione Montana dei Comuni del Mugello**  
Roberto Giammusso da maggio 2019 e da settembre 2019

**Sindaco del Comune di Scarpeta e San Piero**  
Federico Ignesti

**Sindaco del Comune di Vicchio**  
Roberto Luzzi fino a maggio 2019  
Filippo Carla Campa da maggio 2019

**UNIONE MONTANA DEI COMUNI DEL MUGELLO**  
Dirigente del servizio economia, ambiente, territorio e forestazione  
Maurizio

**Responsabile del procedimento**  
Giuseppe Rosa

**UFFICIO UNICO DI PIANO**

Alessandro Bertaccini (Comune di Barberino del Mugello)  
Romano Chiochi (Comune di Borgo San Lorenzo)  
Valter Bondoni (Comune di Dicomano)  
Paolo del Zanna fino a aprile 2020 Giulia Gianrossi da aprile 2020 (Comune di Firenzezola)  
Renato Rossi (Comune di Marradi)  
Rodolfo Albisani fino a ottobre 2019 Dante Albisani da ottobre 2019 (Comune di Scarpeta e San Piero) Paolo Scalmi da luglio 2018 (Comune di Palazzo sul Senio)  
Riccardo Sicari fino a giugno 2019 Sabrina Solito da gennaio 2020 (Comune di Vicchio)

**PROFESSIONALITA' ESTERNE**

**Coordinamento generale**  
Gianfranco Gorelli

**Aspetti urbanistici**  
Gruppo di progetto  
Gianfranco Gorelli, Michela Chiti, Chiara Nostrato

**Collaboratori**  
Alessio Taniguchi, Marina Visciano

**Aspetti paesaggistici**  
Luciano Piazza  
PIASAGGIO2000 studio associato - Antonella Valentini, Paola Venturi

**Aspetti socio economici**  
Fin. soc. cons. a.r.l. servizi didattici e scientifici per il territorio di Firenze - Mauro Lombardi, Marika Maschi

**Aspetti archeologici**  
Cristina Felici

**Aspetti forestali**  
Gianfranco Gorelli

**Aspetti geologici e sismici**  
GEOTECNO Consulenza e servizi geologici - Luciano Sacconi, Nicola Sbisti

**Aspetti idraulici**  
Chiarini Associati - Ingegneria Civile e Ambientale  
Piero Chiarini, Alessandro Bonvi, Luigi Bigazzi

**Valutazione Ambientale Strategica**  
SINERGIA srl Progettazione e consulenza ambientale - Luca Gardone, Ilaria Scarpata, Alessandra Pacchini, Gaia Paggetti

**Comunicazione e partecipazione**  
Michela Chiti, Maddalena Rossi

**Aspetti giuridico amministrativi**  
Gianfranco Gorelli

**Aspetti energetici del territorio**  
EcoNet srl - Alessandro Tirimanni, Claudio Fagarazzi, Federico Cassorini, Marianna Inesi

**Aspetti del sistema della mobilità**  
TAGES COOP. s.r.l. - Massimo Ferrini, Buffonni Andrea

**Vulnerabilità Sismica**  
SIS srl - Simone Emanuele Del Monte

**Pubblicazione S.I.T.**  
Linea Comune S.p.A.

Data adozione: Comune di Barberino di Mugello - D.C. n. 14 del 26/03/2019  
Comune di Borgo San Lorenzo - D.C. n. 14 del 26/03/2019  
Comune di Dicomano - D.C. n. 17 del 26/03/2019  
Comune di Firenzezola - D.C. n. 14 del 26/03/2019  
Comune di Marradi - D.C. n. 13 del 25/03/2019  
Comune di Palazzo sul Senio - D.C. n. 14 del 26/03/2019  
Comune di Scarpeta e San Piero - D.C. n. 17 del 26/03/2019  
Comune di Vicchio - D.C. n. 14 del 26/03/2019

PIESA D'ARTO ADOZIONE:  
Presa Montepertosi del Comune di Mugello - D.G. n. 34 del 06/04/2019

**Legenda**

- confini comunali
- confini regionali
- sezioni

**Classi di variazione del battente (metri)**

- <= 0.3
- 0.3 - 0.5
- 0.5 - 1
- > 1

Area di pertinenza del Fiume Sieve (competenza Autorità di Bacino Distrettuale Appennino Settentrionale)

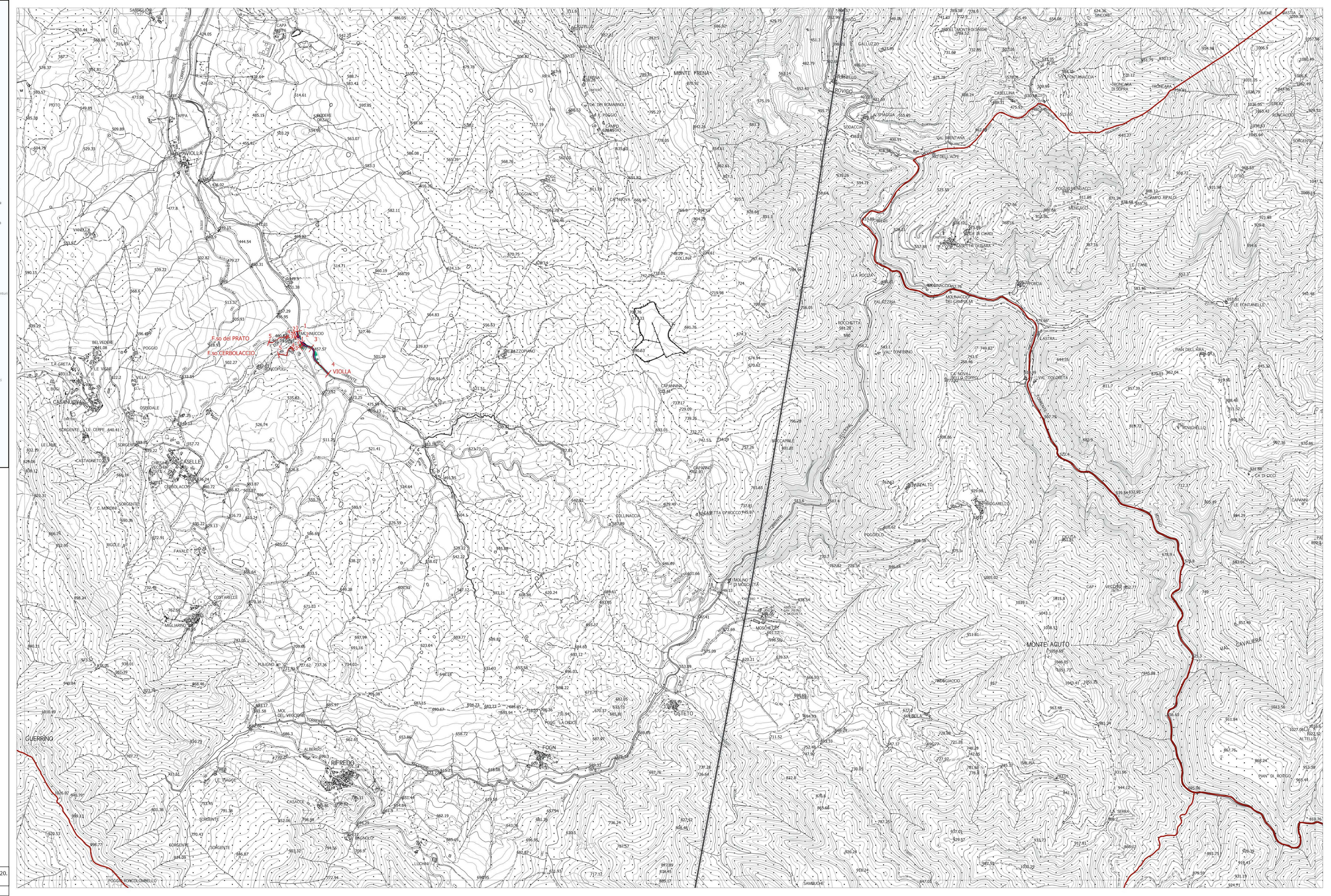

La base cartografica CTR in scala 1:10.000 aggiornata al 2016, è stata fornita all'UC della Città Metropolitana di Firenze nel Luglio 2020. Il dato rappresentato è in formato shape. La toponomastica visualizzata è fornita da Regione Toscana via servizio WMS.