

**PIANO STRUTTURALE INTERCOMUNALE
MUGELLO**

B. aspetti geologici, idraulici e sismici

Elaborato: **STR04.03**

Scala: **1:10.000**

Data: **09/2020**

CARTA DEI BATTENTI

		3	4	5		
6	7	8	9	10	11	
12	13	14	15	16	17	
18	19	20	21	22	23	
24	25	26	27	28		
29	30	31	32	33		
	34	35	36	37		

Data adozione: Comune di Barberino del Mugello - D.E.C. n. 14 del 26/03/2019
 Comune di Borgo San Lorenzo - D.E.C. n. 14 del 26/03/2019
 Comune di Dicomano - D.E.C. n. 17 del 26/03/2019
 Comune di Fiesole - D.E.C. n. 14 del 26/03/2019
 Comune di Marradi - D.E.C. n. 13 del 26/03/2019
 Comune di Palazzuolo sul Senio - D.E.C. n. 14 del 26/03/2019
 Comune di Scarpella e San Piero - D.E.C. n. 17 del 26/03/2019
 Comune di Vicchio - D.E.C. n. 14 del 26/03/2019

Data approvazione: Comune di Barberino del Mugello - D.E.C. n. 14 del 06/04/2020
 Comune di Borgo San Lorenzo - D.E.C. n. 14 del 06/04/2020
 Comune di Dicomano - D.E.C. n. 17 del 06/04/2020
 Comune di Fiesole - D.E.C. n. 14 del 06/04/2020
 Comune di Marradi - D.E.C. n. 13 del 06/04/2020
 Comune di Palazzuolo sul Senio - D.E.C. n. 14 del 06/04/2020
 Comune di Scarpella e San Piero - D.E.C. n. 17 del 06/04/2020
 Comune di Vicchio - D.E.C. n. 14 del 06/04/2020

PRIMA DATA ADOTTIONE:
 Unione Montana dei Comuni del Mugello - D.G. n. 34 del 06/04/2020

COMUNI DEL MUGELLO

Sindaco del Comune di Barberino del Mugello
 (Amministrazione Comunale)

Sindaco del Comune di Borgo San Lorenzo fino a settembre 2019
 Presidente dell'Unione Montana dei Comuni del Mugello

Sindaco del Comune di Dicomano
 Stefano Passatore

Sindaco del Comune di Fiesole
 Claudio Scarpelli fino a maggio 2019
 Giampaolo Buti da maggio 2019

Sindaco del Comune di Marradi
 (Amministrazione Comunale)

Sindaco del Comune di Palazzuolo Sul Senio
 Cristian Menghetti fino a maggio 2019

Sindaco del Comune di Scarpella e San Piero
 Paolo Tommasini fino a maggio 2019
 Presidente dell'Unione Montana dei Comuni del Mugello

Sindaco del Comune di Vicchio
 Roberto Lotti fino a maggio 2019
 Filippo Carla Campa da maggio 2019

UNIONE MONTANA DEI COMUNI DEL MUGELLO
 Dirigente del servizio economia, ambiente, territorio e forestazione
 Vincenzo Mascioni

Responsabile del procedimento
 Giuseppe Rosa

UFFICIO UNICO DI PIANO
 Alessandro Bertaccini (Comune di Barberino del Mugello)
 Romana Chiochi (Comune di Borgo San Lorenzo)
 Valter Bendoni (Comune di Dicomano)
 Paolo del Zanna fino a aprile 2020 Giulia Gianisari da aprile 2020
 (Comune di Fiesole)
 Renato Rossi (Comune di Marradi)
 Rodolfo Albisani fino a ottobre 2019 Dante Albisani da ottobre 2019
 (Comune di Scarpella e San Piero) Paolo Scalinari da luglio 2018
 (Comune di Palazzuolo sul Senio)
 Riccardo Sicari fino a giugno 2019 Sabrina Solitto da gennaio 2020
 (Comune di Vicchio)

PROFESSIONALITA' ESTERNE

Coordinamento generale
 Gianfranco Gorelli

Aspetti urbanistici
 Gruppo di progetto
 Gianfranco Gorelli, Michela Chiti, Chiara Nostrato

Collaboratori
 Alessio Taniguchi, Marina Visciano

Aspetti paesaggistici
 Luciano Piazza
 PIASAGGI&CONTO studio associato - Antonella Valentini, Paola Venturi

Aspetti socio economici
 Fin. soc. cons. e i.r. servizi didattici e scientifici per
 l'Università di Firenze - Mauro Lombardi, Marika Maschi

Aspetti archeologici
 Cristina Felici

Aspetti forestali
 Luciano Piazza

Aspetti geologici e sismici
 GEOTECNO Consulenza e servizi geologici -
 Luciano Casari, Nicola Sobici

Aspetti idraulici
 Chiarini Associati - Ingegneria Civile e Ambientale
 Riccardo Chiarini, Alessandro Benini, Luigi Bigazzi

Valutazione Ambientale Strategica
 SINERGIA srl Progettazione e consulenza ambientale -
 Luca Gardone, Ilaria Scarsari, Alessandra Pacchini, Gaia Paggetti

Comunicazione e partecipazione
 Michela Chiti, Maddalena Rossi

Aspetti giuridico amministrativi
 Alessio Taniguchi

Aspetti energetici del territorio
 IsoNet srl - Alessandro Tirimanni, Claudio Fagarazzi,
 Federico Cossarini, Marielena Inno

Aspetti del sistema della mobilità
 TAGES COOP s.c. - Massimo Ferrini, Buffonni Andrea

Vulnerabilità Sismica
 S2S srl - Emanuele Sestini, Del Monte

Comunicazione e partecipazione
 Pubblicazione S.I.T.
 Linea Comune S.p.A.

Legenda

- confini comunali
- confini regionali
- sezioni

Classi di variazione del battente (metri)

Classi di variazione del battente (metri)

- <= 0.3
- 0.3 - 0.5
- 0.5 - 1
- > 1

Area di pertinenza del Fiume Sieve (competenza Autorità di Bacino Distrettuale Appennino Settentrionale)

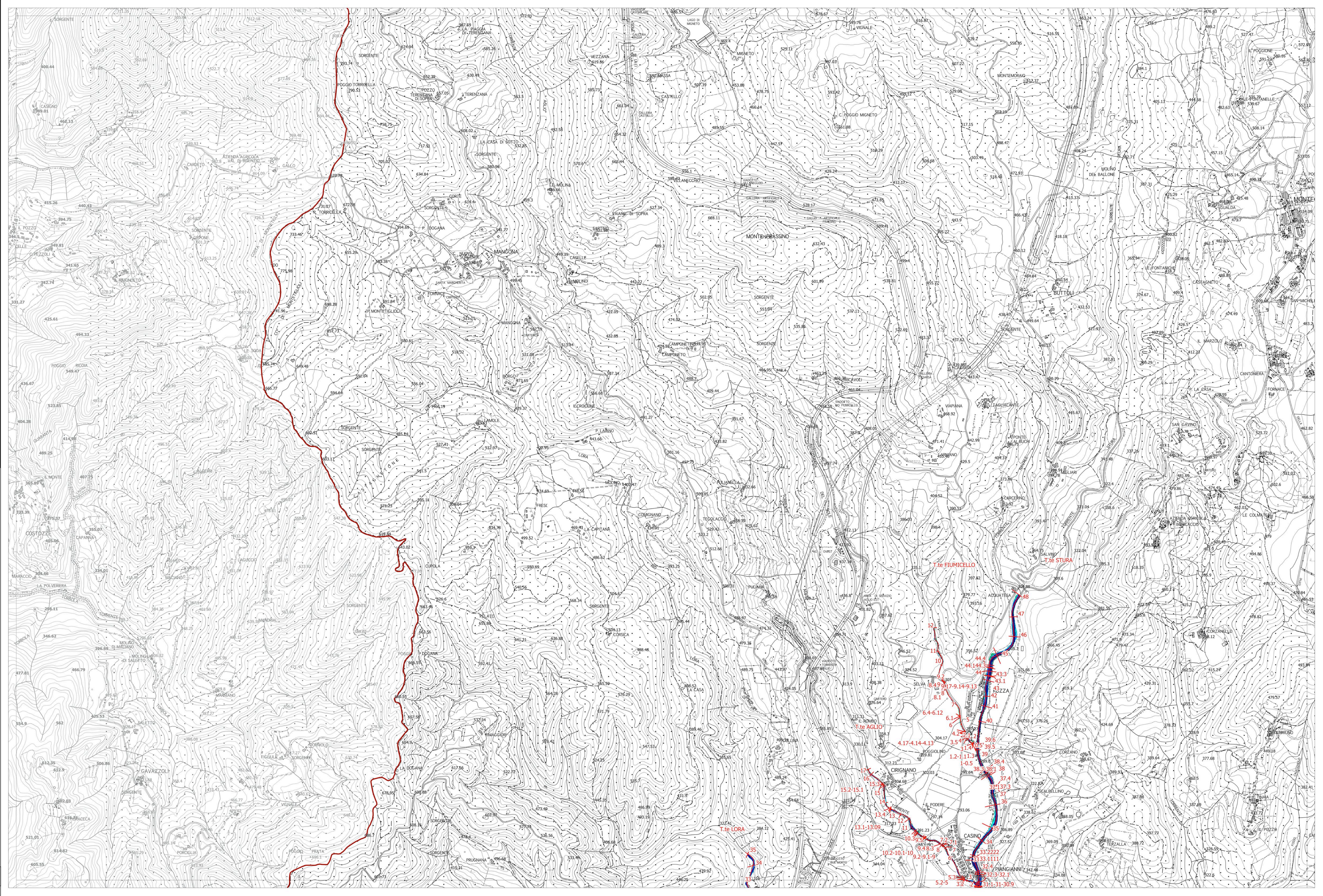

La base cartografica CTR in scala 1:10.000 aggiornata al 2016, è stata fornita all'UC dalla Città Metropolitana di Firenze nel Luglio 2020. Il dato rappresentato è in formato shape. La toponomastica visualizzata è fornita da Regione Toscana via servizio WMS.