

**COMUNI DEL MUGELLO**  
 Sindaco del Comune di Barberino del Mugello  
 Claudio Scarpelli fino a maggio 2019  
 Sindaco del Comune di Borgo San Lorenzo fino a settembre 2019  
 Presidente dell'Unione Montana dei Comuni del Mugello  
 Filippo Carli Campa da maggio 2019  
 Sindaco del Comune di Dicomano  
 Stefano Passatore  
 Sindaco del Comune di Firenzola  
 Claudio Scarpelli fino a maggio 2019  
 Giampaolo Buti da maggio 2019  
 Sindaco del Comune di Marradi  
 Roberto Tassinari  
 Sindaco del Comune di Palazzuolo sul Senio  
 Cristian Menghetti fino a maggio 2019  
 Quirico Tassinari fino a maggio 2019  
 Presidente dell'Unione Montana dei Comuni del Mugello  
 Sindaco del Comune di Scarpella e San Piero  
 Federico Ignesti  
 Sindaco del Comune di Vicchio  
 Roberto Tassinari fino a maggio 2019  
 Filippo Carli Campa da maggio 2019

**UNIONE MONTANA DEI COMUNI DEL MUGELLO**  
 Dirigente del servizio economia, ambiente, territorio e forestazione  
 Massimo Mariani  
 Responsabile del procedimento  
 Giuseppe Rosa

**UFFICIO UNICO DI PIANO**  
 Alessandro Bertaccini (Comune di Barberino del Mugello)  
 Romana Chiochi (Comune di Borgo San Lorenzo)  
 Walter Bondoni (Comune di Dicomano)  
 Paolo del Zanna fino a aprile 2020  
 Giulia Gianinssi da aprile 2020 (Comune di Firenzola)  
 Renato Rossi (Comune di Marradi)  
 Rodolfo Albisani fino a ottobre 2019  
 Dante Albisani da ottobre 2019 (Comune di Scarpella e San Piero)  
 Paolo Scalini da luglio 2018 (Comune di Palazzuolo sul Senio)  
 Riccardo Sicari fino a giugno 2019  
 Sabrina Solito da gennaio 2020 (Comune di Vicchio)

**PROFESSIONALITA' ESTERNE**  
 Coordinamento generale  
 Gianfranco Govelli  
 Aspetti urbanistici  
 Gruppo di progetto  
 Gianfranco Govelli, Michela Chiti, Chiara Nostrato  
 Collaboratori  
 Alessio Taniguchi, Maria Viciano  
 Aspetti paesaggistici  
 Luciano Piazza  
 PIASSAGGI (2009) studio associato - Antonella Valentini, Paola Venturi  
 Aspetti socio economici  
 Fin. soc. cons. e i.i. servizi didattici e scientifici per il Mugello di Firenze - Mauro Lombardi, Marika Macchi  
 Aspetti archeologici  
 Cristina Felici  
 Aspetti forestali  
 Gianfranco Govelli  
 Aspetti geologici e sismici  
 GEOTECNO Consulenza e servizi geologici - Luciano Casari, Nicola Sbisti  
 Aspetti idraulici  
 Chiemmi Associati - Ingegneria Civile e Ambientale  
 Riccardo Chiochi, Alessandro Boni, Luigi Bigazzi  
 Valutazione Ambientale Strategica  
 SINERGIA srls Progettazione e consulenza ambientale - Luca Gardone, Ilaria Scatena, Alessandra Pacciani, Gaia Paggetti  
 Comunicazione e partecipazione  
 Michela Chiti, Maddalena Rossi  
 Aspetti giuridici amministrativi  
 Alessandro Tassinari  
 Aspetti energetici del territorio  
 IsoNet srl - Alessandro Tassinari, Claudio Fagazzi, Federico Cossolini, Marianna Iacoviello  
 Aspetti del sistema della mobilità  
 TAGES COOP s.c.s. - Massimo Ferrini, Buffonni Andrea  
 Vulnerabilità Sismica  
 S2S srl - Istituto Emmanuele Del Monte  
 Pubblicazione S.I.T.  
 Linea Comune S.p.A.

B. aspetti geologici, idraulici e sismici

Elaborato

Scala: 1:10.000

Data: 09/2020

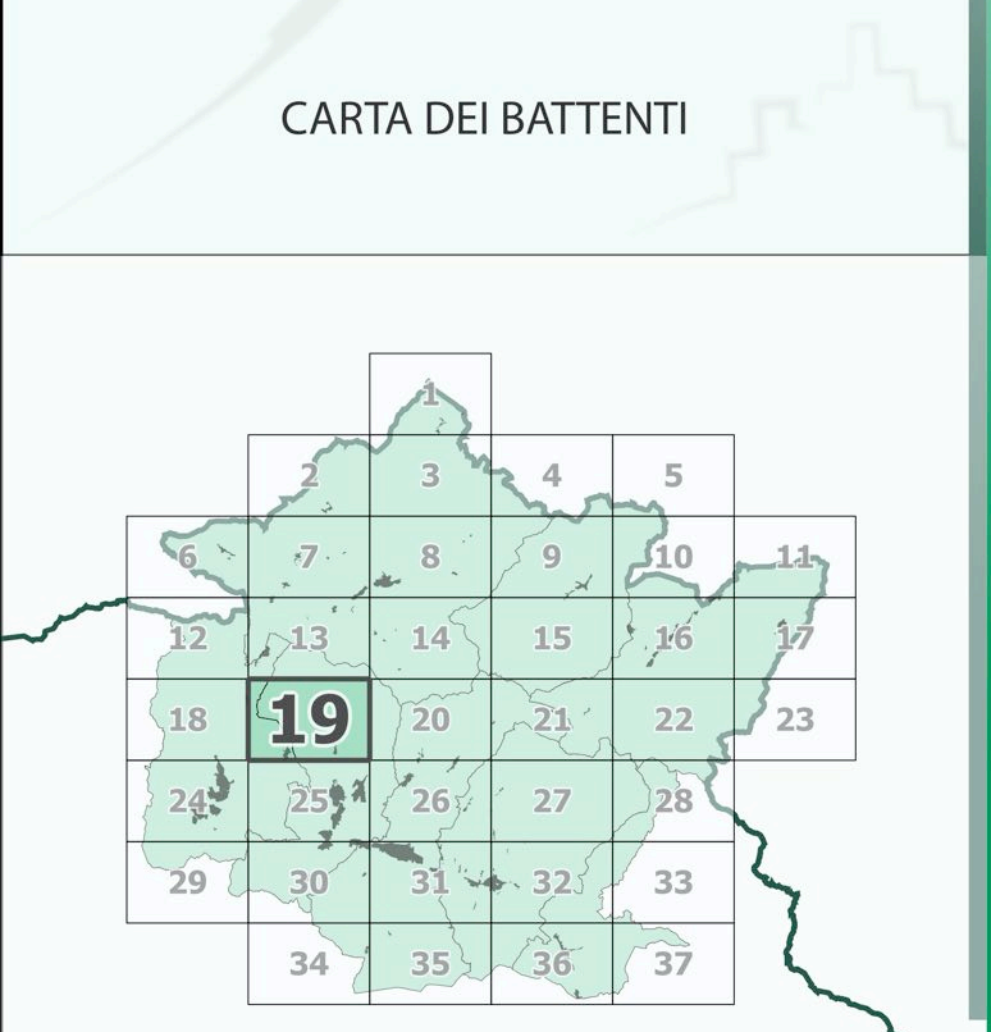

Data adozione: Comune di Barberino del Mugello - D.D.C. n. 14 del 26/03/2019  
 Comune di Borgo San Lorenzo - D.D.C. n. 14 del 26/03/2019  
 Comune di Dicomano - D.D.C. n. 17 del 26/03/2019  
 Comune di Firenzola - D.D.C. n. 14 del 26/03/2019  
 Comune di Marradi - D.D.C. n. 13 del 26/03/2019  
 Comune di Palazzuolo sul Senio - D.D.C. n. 14 del 26/03/2019  
 Comune di Scarpella e San Piero - D.D.C. n. 17 del 26/03/2019  
 Comune di Vicchio - D.D.C. n. 14 del 26/03/2019

Data approvazione:

PIESA D'ARTO ARCHITETTI  
 PIASSAGGI (2009) studio associato - D.G. n. 34 del 06/04/2019

**Legenda**

- confini comunali
- confini regionali
- sezioni

**Classi di variazione del battente (metri)**

- <= 0.3
- 0.3 - 0.5
- 0.5 - 1
- > 1

Area di pertinenza del Fiume Sieve (competenza Autorità di Bacino Distrettuale Appennino Settentrionale)

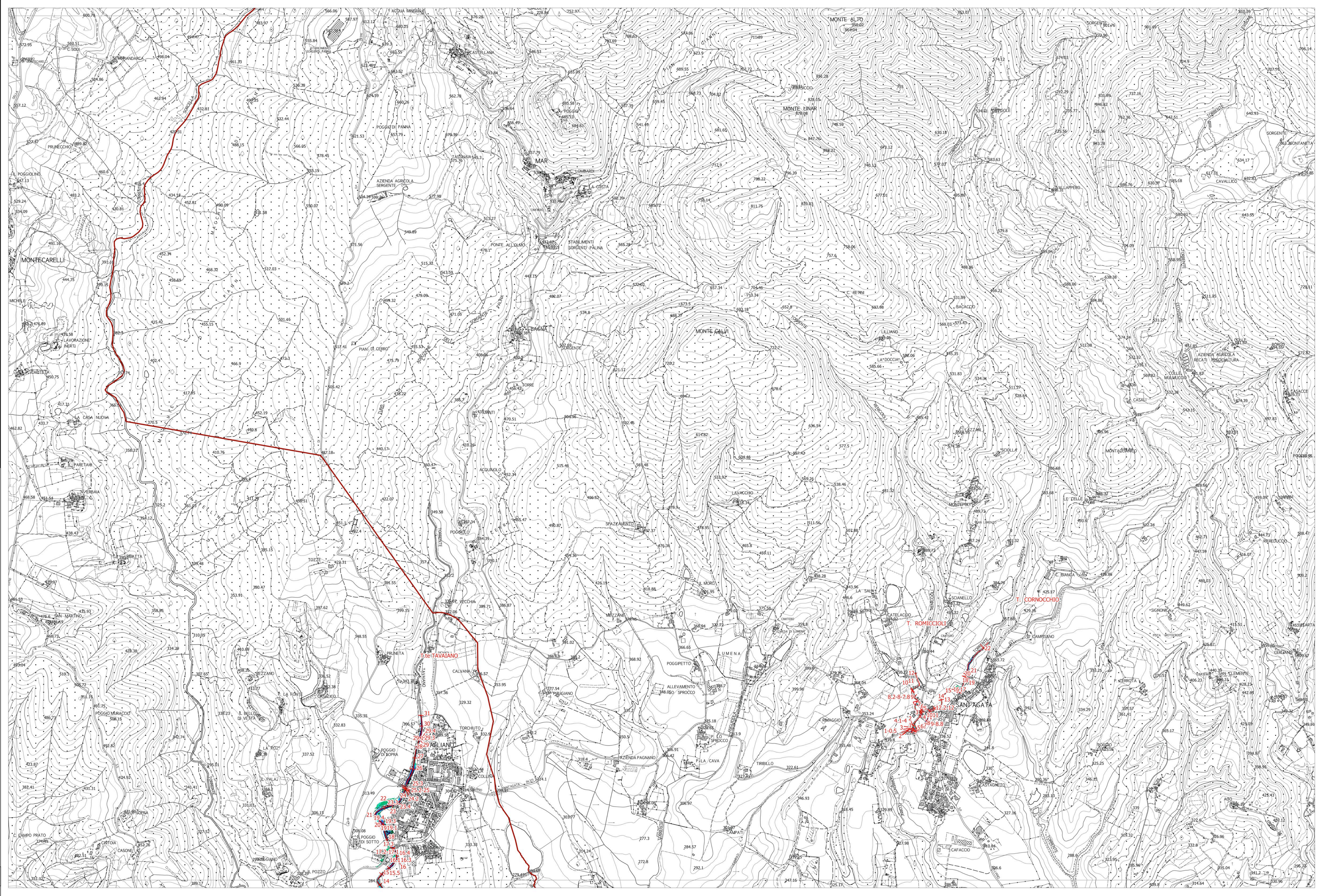

La base cartografica CTR in scala 1:10.000 aggiornata al 2016, è stata fornita all'UC dalla Città Metropolitana di Firenze nel Luglio 2020. Il dato rappresentato è in formato shape. La toponomastica visualizzata è fornita da Regione Toscana via servizio WMS.