

**PIANO STRUTTURALE INTERCOMUNALE
MUGELLO**

B. aspetti geologici, idraulici e sismici

Elaborato: **STR04.03**

Scala: **1:10.000**

Data: **09/2020**

CARTA DEI BATTENTI

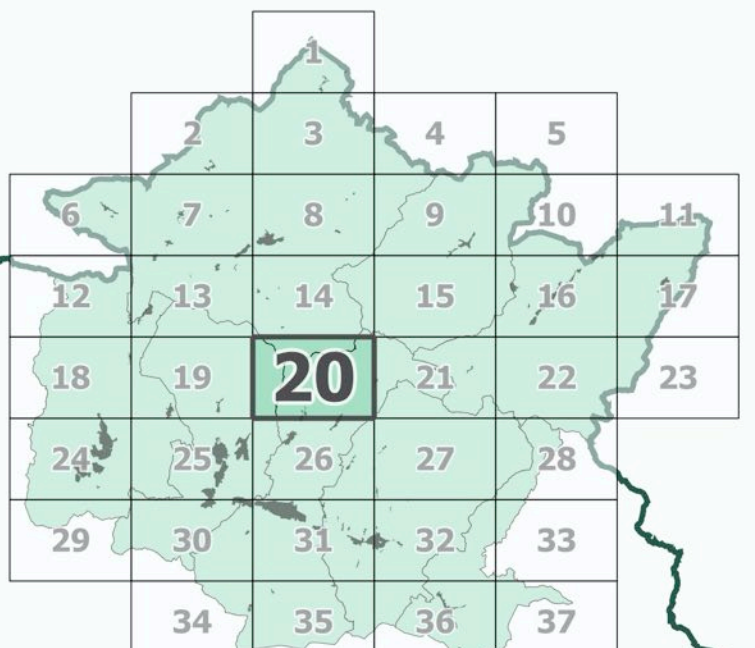

Data adozione: **09/2020** Data approvazione: **09/2020**

Legenda

- confini comunali
- confini regionali
- sezioni

Classi di variazione del battente (metri)

- <= 0,3
- 0,3 - 0,5
- 0,5 - 1
- > 1

Area di pertinenza del Fiume Sieve (competenza Autorità di Bacino Distrettuale Appennino Settentrionale)

COMUNI DEL MUGELLO

Sindaco del Comune di Barberino di Mugello
Claudio Mengherelli

Sindaco del Comune di Borgo San Lorenzo fino a settembre 2019
Presidente dell'Unione Montana dei Comuni del Mugello
Piero Ottolenghi

Sindaco del Comune di Dicomano
Stefano Passatore

Sindaco del Comune di Firenzuola
Claudio Scarpelli fino a maggio 2019
Giampaolo Buti da maggio 2019

Sindaco del Comune di Marradi
Piero Ottolenghi

Sindaco del Comune di Palazzuolo sul Senio
Cristian Mengherelli fino a maggio 2019

Gruppo Consiglieri del Comune di Barberino di Mugello
Presidente dell'Unione Montana dei Comuni del Mugello
Sindaco del Comune di Scarpella e San Piero
Federico Ignesti

Sindaco del Comune di Vicchio
Roberto Cini fino a maggio 2019
Filippo Carla Campa da maggio 2019

UNIONE MONTANA DEI COMUNI DEL MUGELLO
Dirigente del servizio economia, ambiente, territorio e forestazione
Maurizio Mascioni
Responsabile del procedimento
Giuseppe Rosa

UFFICIO UNICO DI PIANO
Alessandro Bertaccini (Comune di Barberino del Mugello)
Romana Chiochi (Comune di Borgo San Lorenzo)
Valter Bondoni (Comune di Dicomano)
Paolo del Zanna fino a aprile 2020 Giulia Gianini da aprile 2020
(Comune di Firenzuola)
Renato Rossi (Comune di Marradi)
Rodolfo Albisani fino a ottobre 2019 Dante Albisani da ottobre 2019
(Comune di Scarpella e San Piero) Paolo Scalmi da luglio 2018
(Comune di Palazzuolo sul Senio) Riccardo Sicari fino a giugno 2019 Sabrina Solitto da gennaio 2020
(Comune di Vicchio)

PROFESSIONALITA' ESTERNE

Coordinamento generale
Gianfranco Gonnelli

Aspetti urbanistici
Gruppo di progetto
Gianfranco Gonnelli, Michela Chiti, Chiara Nostrato
Collaboratori
Alessio Taniguchi, Marina Visciano

Aspetti paesaggistici
Luciano Piazza
PASA SGGG2009 studio associato - Antonella Valentini, Paola Venturi

Aspetti socio economici
Fin.soc. cons. a.r.l. servizi didattici e scientifici per
l'Università di Firenze - Mauro Lombardi, Marika Macchi

Aspetti archeologici
Cristina Felici

Aspetti forestali
Piero Ottolenghi

Aspetti geologici e sismici
GEOTECNO Consulenza e servizi geologici -
Luciano Casari, Nicola Siboni

Aspetti idraulici
Charma Associati - Ingegneria Civile e Ambientale
Piero Chiochi, Alessandro Boni, Luigi Bigazzi

Valutazione Ambientale Strategica
SINERGIA srl Progettazione e consulenza ambientale -
Luca Gardone, Ilaria Scarpata, Alessandra Pacchini, Gaia Paggiotti

Comunicazione e partecipazione
Michela Chiti, Maddalena Rossi

Aspetti giuridico amministrativi
Gennaro Casarini

Aspetti energetici del territorio
EcoNet srl - Alessandro Tirimanni, Claudio Fagarazzi,
Federico Passerini, Marianna Iano

Aspetti del sistema della mobilità
TIGES COOP s.c. - Massimo Ferrini, Buffoni Andrea

Vulnerabilità Sismica
S2E srl - Simone Emanuele Del Monte

Publicazione S.I.T.
Linea Comune S.p.A.

PRESA D'INTERO ADOSIONE:
Unione Montana dei Comuni del Mugello - D.G. n. 34 del 06/04/2019

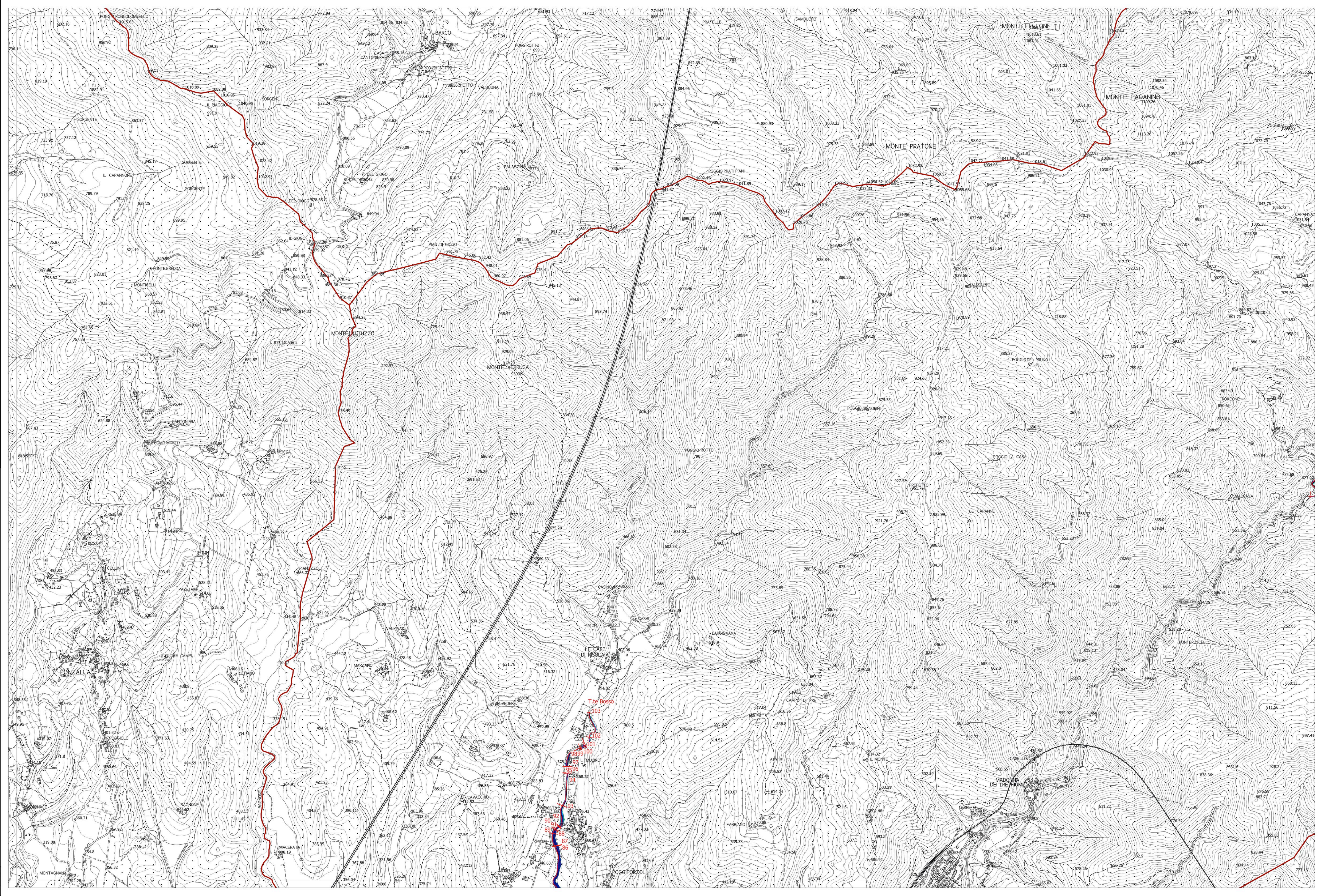

La base cartografica CTR in scala 1:10.000 aggiornata al 2016, è stata fornita all'UC dalla Città Metropolitana di Firenze nel Luglio 2020. Il dato rappresentato è in formato shape. La toponomastica visualizzata è fornita da Regione Toscana via servizio WMS.