

PIANO STRUTTURALE INTERCOMUNALE MUGELLO

B. aspetti geologici, idraulici e sismici

Elaborato: **STR04.03**

Scala: **1:10.000**

Data: **09/2020**

CARTA DEI BATTENTI

COMUNI DEL MUGELLO

- Sindaco del Comune di Barberino di Mugello
- Sindaco del Comune di Borgo San Lorenzo fino a settembre 2019
- Sindaco del Comune di Dicomano Stefano Passolunghi
- Sindaco del Comune di Firenze
- Sindaco del Comune di Marradi
- Sindaco del Comune di Palazzo San Senio
- Presidente dell'Unione Montana dei Comuni del Mugello
- Sindaco del Comune di Scarperia e San Piero
- Sindaco del Comune di Vicchio

UNIONE MONTANA DEI COMUNI DEL MUGELLO

Dirigente del servizio economia, ambiente, territorio e forestazione

Responsabile del procedimento

UFFICIO UNICO DI PIANO

Alessandro Bertaccini (Comune di Barberino del Mugello)

Romana Chiochi (Comune di Borgo San Lorenzo)

Valter Bendoni (Comune di Dicomano)

Filippo Carli Campa (Comune di Firenze)

Renato Rossi (Comune di Marradi)

Rodolfo Albisani (Comune di Palazzo San Senio)

Filippo Carli Campa (Comune di Scarperia e San Piero)

Filippo Carli Campa (Comune di Vicchio)

PROFESSIONALITA' ESTERNE

Coordinamento generale

Aspetti urbanistici

Aspetti paesaggistici

Aspetti socio economici

Aspetti archeologici

Aspetti forestali

Aspetti geologici e sismici

Aspetti idraulici

Valutazione Ambientale Strategica

Comunicazione e partecipazione

Aspetti energetici del territorio

Aspetti del sistema della mobilità

Vulnerabilità Sismica

Pubblicazione S.I.T.

Data adozione: 14/04/2020

Data di approvazione: 14/04/2020

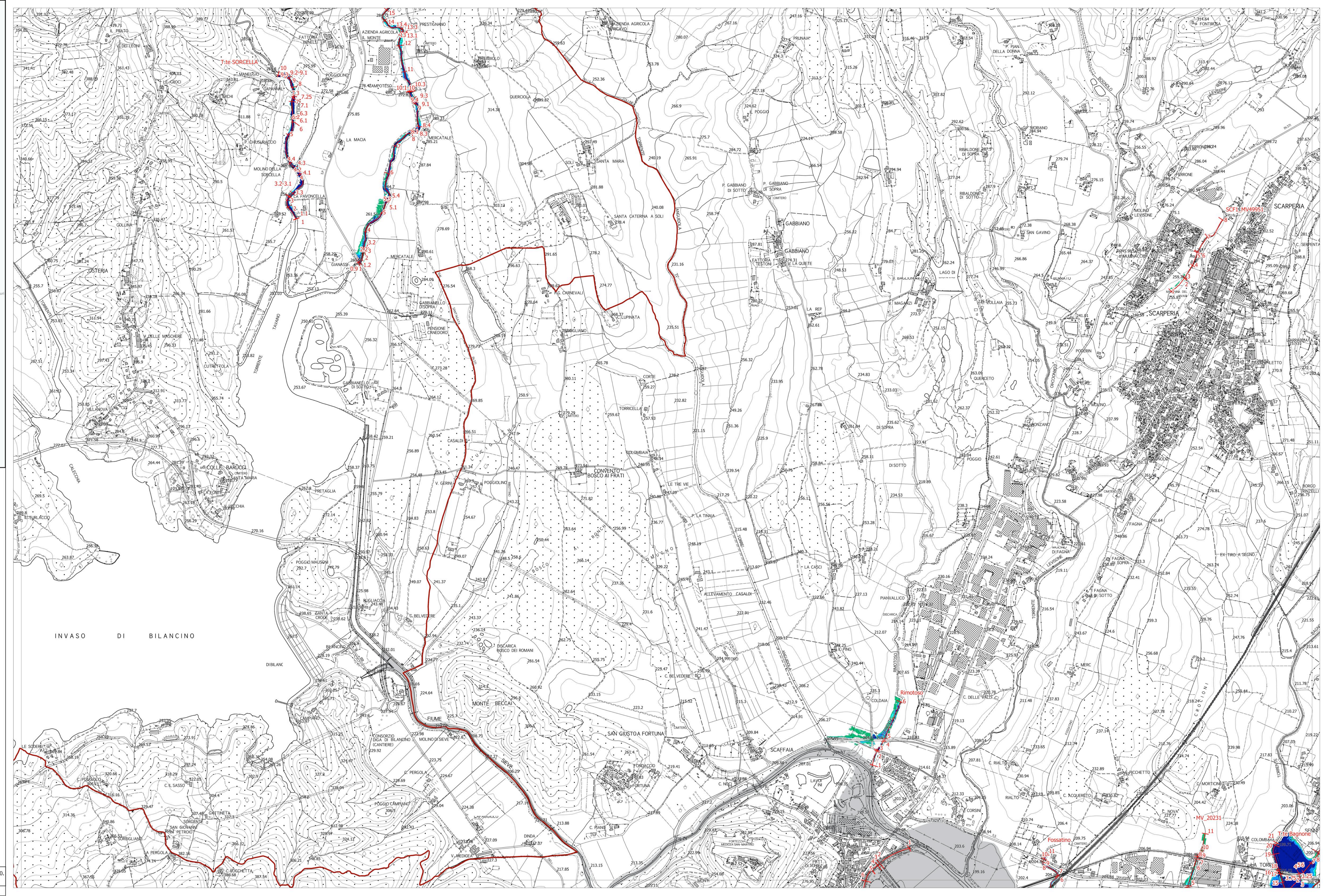

Legenda

- confini comunali
- confini regionali
- sezioni

Classi di variazione del battente (metri)

- ≤ 0.3
- 0.3 - 0.5
- 0.5 - 1
- > 1

Area di pertinenza del Fiume Sieve (competenza Autorità di Bacino Distrettuale Appennino Settentrionale)

La base cartografica CTR in scala 1:10.000 aggiornata al 2016, è stata fornita all'UC della Città Metropolitana di Firenze nel Luglio 2020. Il dato rappresentato è in formato shape. La toponomastica visualizzata è fornita da Regione Toscana via servizio WMS.