

**PIANO STRUTTURALE INTERCOMUNALE  
MUGELLO**

**B. aspetti geologici, idraulici e sismici**

Elaborato: **STR04.03**

Scala: **1:10.000**

Data: **09/2020**

**CARTA DEI BATTENTI**

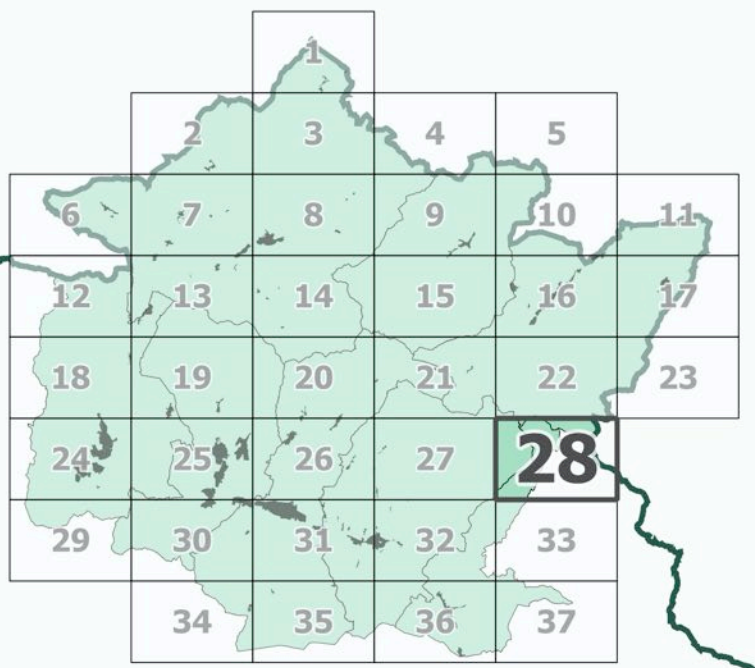

Data adozione: Comune di Barberino del Mugello - D.C. n. 14 del 26/03/2019  
Comune di Borgo San Lorenzo - D.C. n. 14 del 26/03/2019  
Comune di Dicomano - D.C. n. 17 del 26/03/2019  
Comune di Fiesole - D.C. n. 14 del 26/03/2019  
Comune di Marradi - D.C. n. 13 del 26/03/2019  
Comune di Palazzuolo sul Senio - D.C. n. 14 del 26/03/2019  
Comune di Scarpeta e San Piero - D.C. n. 17 del 26/03/2019  
Comune di Vicchio - D.C. n. 14 del 26/03/2019

Data approvazione: Comune di Barberino del Mugello - D.C. n. 34 del 06/04/2019

**COMUNI DEL MUGELLO**

**Sindaco del Comune di Barberino del Mugello**  
Claudio Scarpelli fino a maggio 2019

**Sindaco del Comune di Borgo San Lorenzo** fino a settembre 2019  
Presidente dell'Unione Montana dei Comuni del Mugello  
Piero Ottolenghi

**Sindaco del Comune di Dicomano**  
Stefano Passatore

**Sindaco del Comune di Fiesole**  
Claudio Scarpelli fino a maggio 2019  
Giampaolo Buti da maggio 2019

**Sindaco del Comune di Marradi**  
Roberto Turchetti

**Sindaco del Comune di Palazzuolo Sul Senio**  
Cristian Mengherli fino a maggio 2019  
Luigi Turchetti fino a settembre 2019  
Presidente dell'Unione Montana dei Comuni del Mugello

**Sindaco del Comune di Scarpeta e San Piero**  
Federico Ignesti

**Sindaco del Comune di Vicchio**  
Roberto Turchetti fino a maggio 2019  
Filippo Carla Campa da maggio 2019

**UNIONE MONTANA DEI COMUNI DEL MUGELLO**  
Dirigente del servizio economia, ambiente, territorio e forestazione  
Nicola Muscarelli

Responsabile del procedimento  
Giuseppe Rosa

**UFFICIO UNICO DI PIANO**

Alessandro Bertaccini (Comune di Barberino del Mugello)  
Romano Chiochi (Comune di Borgo San Lorenzo)  
Valter Bondoni (Comune di Dicomano)  
Paolo del Zanna fino a aprile 2020 Giulia Gianisari da aprile 2020  
(Comune di Fiesole)  
Renato Rossi (Comune di Marradi)  
Rodolfo Albisani fino a ottobre 2019 Dante Albisani da ottobre 2019  
(Comune di Scarpeta e San Piero) Paolo Scalinì da luglio 2018  
(Comune di Palazzuolo sul Senio)  
Riccardo Sicari fino a giugno 2019 Sabrina Solito da gennaio 2020  
(Comune di Vicchio)

**PROFESSIONALITA' ESTERNE**

**Coordinamento generale**  
Gianfranco Gorelli

**Aspetti urbanistici**  
Gruppo di progetto  
Gianfranco Gorelli, Michela Chiti, Chiara Nostrato

**Collaboratori**  
Alessio Taniguchi, Marina Visciano

**Aspetti paesaggistici**  
Luciano Piazza  
FRASACCO2009 studio associato - Antonella Valentini, Paola Venturi

**Aspetti socio economici**  
Fin. soc. cons. e i.i. servizi didattici e scientifici per  
l'Università di Firenze - Mauro Lombardi, Marika Macchi

**Aspetti archeologici**  
Cristina Felici

**Aspetti forestali**  
Gianfranco Gorelli

**Aspetti geologici e sismici**  
GEOTECNO Consulenza e servizi geologici -  
Luciano Caszini, Nicola Siboni

**Aspetti idraulici**  
Chiarini Associati - Ingegneria Civile e Ambientale  
Piero Chiarini, Alessandro Berti, Luigi Bigazzi

**Valutazione Ambientale Strategica**  
SINERGIA srl Progettazione e consulenza ambientale -  
Luca Gardone, Ilana Scarpata, Alessandra Pacciani, Gaia Paggetti

**Comunicazione e partecipazione**  
Michela Chiti, Maddalena Rossi

**Aspetti giuridico amministrativi**  
Aspetti Giuridici  
Gianfranco Gorelli

**Aspetti energetici del territorio**  
EcoNet srl - Alessandro Tirimanni, Claudio Fagarazzi,  
Federico Scorsolini, Marianna Iaco

**Aspetti del sistema della mobilità**  
TAGES COOP s.r.l. - Massimo Ferrini, Buffoni Andrea

**Vulnerabilità Sismica**  
SIS srl - Simone Emanuele Del Monte

**Pubblicazione S.I.T.**  
Linea Comune S.p.A.

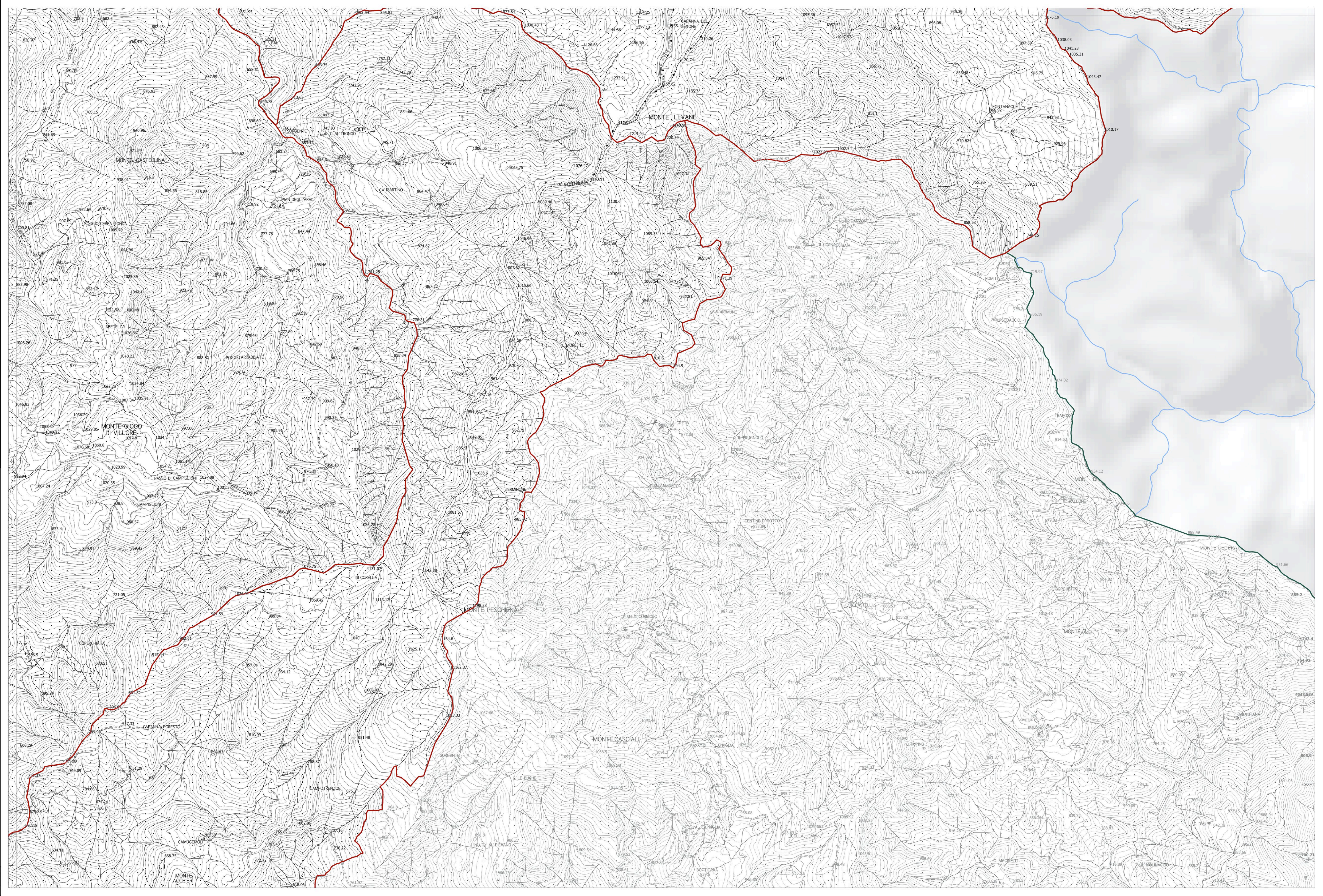

**Legenda**

- confini comunali
- confini regionali
- sezioni

**Classi di variazione del battente (metri)**

- <= 0,3
- 0,3 - 0,5
- 0,5 - 1
- > 1

Aree di pertinenza del Fiume Sieve (competenza Autorità di Bacino Distrettuale Appennino Settentrionale)

La base cartografica CTR in scala 1:10.000 aggiornata al 2016, è stata fornita all'UC dalla Città Metropolitana di Firenze nel Luglio 2020. Il dato rappresentato è in formato shape. La toponomastica visualizzata è fornita da Regione Toscana via servizio WMS.