



**PIANO STRUTTURALE INTERCOMUNALE
MUGELLO**

B. aspetti geologici, idraulici e sismici

Elaborato: **STR04.03**

Scala: **1:10.000**

Data: **09/2020**

CARTA DEI BATTENTI



COMUNI DEL MUGELLO

Sindaco del Comune di Barberino di Mugello
Claudio Masetti

Sindaco del Comune di Borgo San Lorenzo fino a settembre 2019
Presidente dell'Unione Montana dei Comuni del Mugello
Piero Caporali

Sindaco del Comune di Dicomano
Stefano Passatore

Sindaco del Comune di Fiesole
Claudio Scarpelli fino a maggio 2019
Giampaolo Buti da maggio 2019

Sindaco del Comune di Marradi
Roberto Rossi

Sindaco del Comune di Palazzuolo sul Senio
Cristian Menghetti fino a maggio 2019
Piero Tassinari da maggio 2019

Presidente dell'Unione Montana dei Comuni del Mugello
Presidente dell'Unione Montana dei Comuni del Mugello
Federico Ignesti

Sindaco del Comune di Vicchio
Roberto Ricci fino a maggio 2019
Filippo Carla Campa da maggio 2019

UNIONE MONTANA DEI COMUNI DEL MUGELLO
Dirigente del servizio economia, ambiente, territorio e forestazione
Vincenzo Muscarelli

Responsabile del procedimento
Giuseppe Rosa

UFFICIO UNICO DI PIANO

Alessandro Bertaccini (Comune di Barberino del Mugello)
Romana Chiochi (Comune di Borgo San Lorenzo)
Valter Bondoni (Comune di Dicomano)
Paolo del Zanna fino a aprile 2020 Giulia Gianisani da aprile 2020 (Comune di Fiesole)
Renato Rossi (Comune di Marradi)
Rodolfo Albisani fino a ottobre 2019 Dante Albisani da ottobre 2019 (Comune di Scarperia e San Piero)
Paolo Scalinari da luglio 2018 (Comune di Palazzuolo sul Senio)
Riccardo Sicari fino a giugno 2019 Sabrina Solito da gennaio 2020 (Comune di Vicchio)

PROFESSIONALITA' ESTERNE

Coordinamento generale
Gianfranco Gorelli

Aspetti urbanistici
Gruppo di progetto
Gianfranco Gorelli, Michela Chiti, Chiara Nostrato

Collaboratori
Alessio Taniguchi, Marina Visciano

Aspetti paesaggistici
Luciano Piazza
PIASG 02/2009 studio associato - Antonella Valentini, Paola Venturi

Aspetti socio economici
Fin. soc. cons. a.r.l. servizi didattici e scientifici per il Mugello di Firenze - Mauro Lombardi, Marika Maschi

Aspetti archeologici
Cristina Felici

Aspetti forestali
Alessandro Gorelli

Aspetti geologici e sismici
GEOTECNO Consulenza e servizi geologici - Luciano Casari, Nicola Siboni

Aspetti idraulici
Charma Associati - Ingegneria Civile e Ambientale
Piero Chiarini, Alessandro Berti, Luigi Bigazzi

Valutazione Ambientale Strategica
SINERGIA srl Progettazione e consulenza ambientale - Luca Gardone, Ilaria Scaratti, Alessandra Paccanti, Gaia Paggiotti

Comunicazione e partecipazione
Michela Chiti, Maddalena Rossi

Aspetti giuridico amministrativi
Alessandro Gorelli

Aspetti energetici del territorio
isoNet srl - Alessandro Tassinari, Claudio Fagarazzi, Federico Cassorini, Marielena Inesi

Aspetti del sistema della mobilità
TAGES COOP s.c. - Massimo Ferrini, Buffoni Andrea

Vulnerabilità Sismica
SIS srl - Simone Iannace, Del Monte

Pubblicazione S.I.T.
Linea Comune S.p.A.

Data adozione: Comune di Barberino di Mugello - D.E.C. n. 14 del 26/03/2019
Comune di Borgo San Lorenzo - D.E.C. n. 14 del 26/03/2019
Comune di Dicomano - D.E.C. n. 17 del 26/03/2019
Comune di Fiesole - D.E.C. n. 14 del 26/03/2019
Comune di Marradi - D.E.C. n. 13 del 26/03/2019
Comune di Palazzuolo sul Senio - D.E.C. n. 14 del 26/03/2019
Comune di Scarperia e San Piero - D.E.C. n. 17 del 26/03/2019
Comune di Vicchio - D.E.C. n. 14 del 26/03/2019

PRESA D'ATTO ADDIZIONE:
Unione Montana dei Comuni del Mugello - D.G. n. 34 del 09/04/2019

Data di approvazione:

Legenda

- confini comunali
- confini regionali
- sezioni

Classi di variazione del battente (metri)

Classi di variazione del battente (metri)

- <= 0,3
- 0,3 - 0,5
- 0,5 - 1
- > 1

Aree di pertinenza del Fiume Sieve (competenza Autorità di Bacino Distrettuale Appennino Settentrionale)

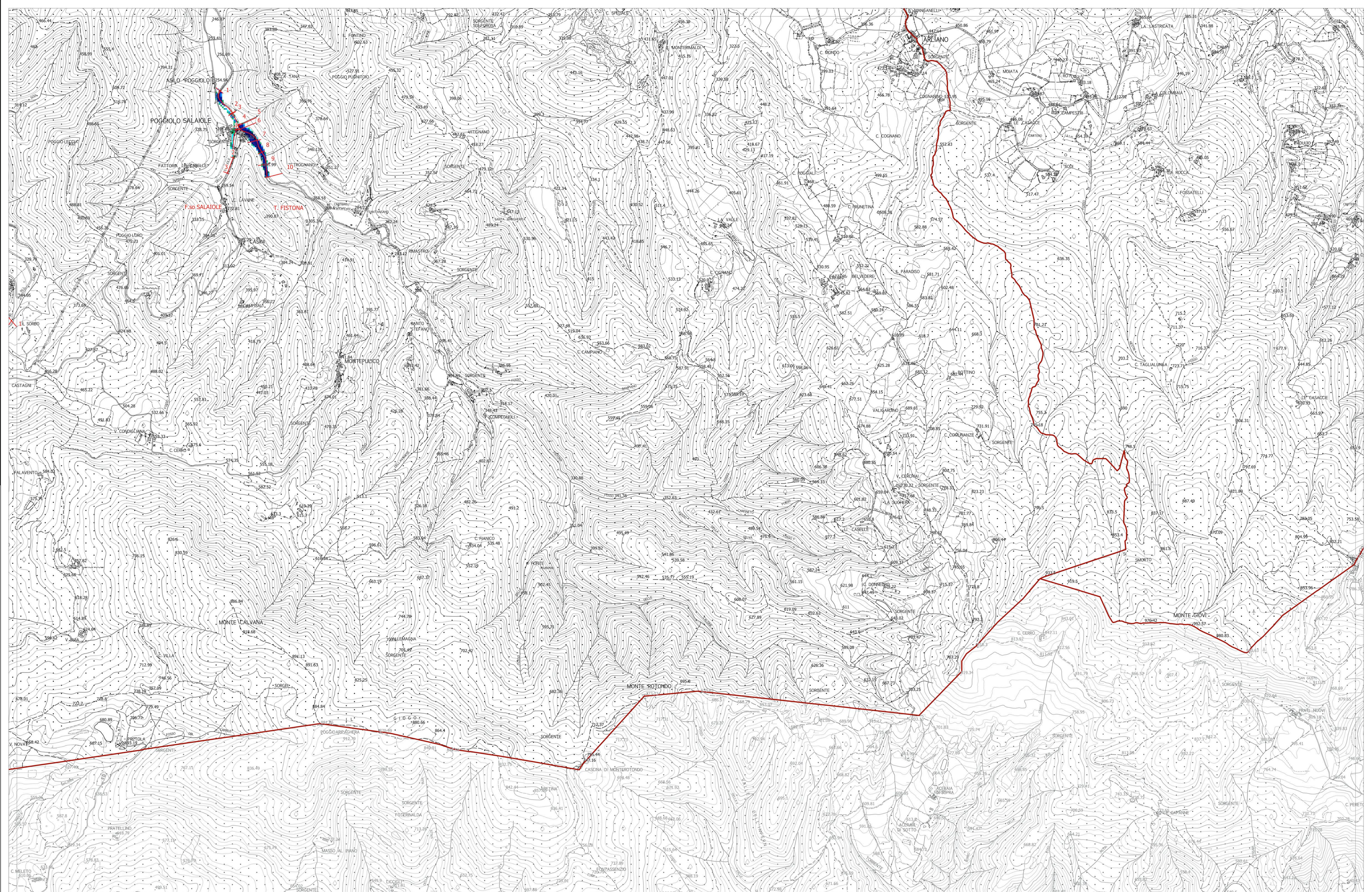

La base cartografica CTR in scala 1:10.000 aggiornata al 2016, è stata fornita all'UC dalla Città Metropolitana di Firenze nel Luglio 2020. Il dato rappresentato è in formato shape. La toponomastica visualizzata è fornita da Regione Toscana via servizio WMS.