

**COMUNI DEL MUGELLO**

**Sindaco del Comune di Barberino di Mugello**  
Alessandro Pignatelli

**Sindaco del Comune di Borgo San Lorenzo** fino a settembre 2019  
Presidente dell'Unione Montana dei Comuni del Mugello

**Sindaco del Comune di Dicomano**  
Stefano Passatore

**Sindaco del Comune di Firenzezola**  
Claudio Scarpelli fino a maggio 2019  
Giampaolo Buti da maggio 2019

**Sindaco del Comune di Marradi**  
Fabrizio

**Sindaco del Comune di Palazzuolo sul Senio**  
Cristian Menghetti fino a maggio 2019

**Sindaco del Comune di Vinci**  
Piero Sestini fino a maggio 2019  
Presidente dell'Unione Montana dei Comuni del Mugello

**Sindaco del Comune di Scarperia e San Piero**  
Federico Ignesti

**Sindaco del Comune di Vicchio**  
Roberto Lotti fino a maggio 2019  
Filippo Carla Campa da maggio 2019

**UNIONE MONTANA DEI COMUNI DEL MUGELLO**  
Dirigente del servizio economia, ambiente, territorio e forestazione  
Cristiano Masciarani  
Responsabile del procedimento  
Giuseppe Rosa

**UFFICIO UNICO DI PIANO**

Alessandro Bertaccini (Comune di Barberino del Mugello)  
Romana Chiochi (Comune di Borgo San Lorenzo)  
Valter Bendoni (Comune di Dicomano)  
Paolo del Zanna fino a aprile 2020  
Giulia Gianaroli da aprile 2020 (Comune di Firenzezola)  
Renato Rossi (Comune di Marradi)  
Rodolfo Albisani fino a ottobre 2019  
Dante Albisani da ottobre 2019 (Comune di Scarperia e San Piero)  
Paolo Scalinì da luglio 2018 (Comune di Palazzuolo sul Senio)  
Riccardo Sicari fino a giugno 2019  
Sabrina Solitto da gennaio 2020 (Comune di Vicchio)

**PROFESSIONALITA' ESTERNE**

**Coordinamento generale**  
Gianfranco Gorelli

**Aspetti urbanistici**  
Gruppo di progetto  
Gianfranco Gorelli, Michela Chiti, Chiara Nostrato

**Collaboratori**  
Alessio Taniguchi, Marina Visciano

**Aspetti paesaggistici**  
Luciano Piazza  
PIRELLA GÖTTSCHE LOWE studio associato - Antonella Valentini, Paola Venturi

**Aspetti socio economici**  
Fin. soc. cons. e i.r.l. servizi didattici e scientifici per l'Università di Firenze - Mauro Lombardi, Marika Macchi

**Aspetti archeologici**  
Cristina Felici

**Aspetti forestali**  
Cristina Felici

**Aspetti geologici e sismici**  
GEOTECNO Consulenza e servizi geologici - Luciano Casari, Nicola Sobici

**Aspetti idraulici**  
Charini Associati - Ingegneria Civile e Ambientale  
Pierluigi Chiarini, Alessandro Boni, Luigi Bigazzi

**Valutazione Ambientale Strategica**  
SINERGIA srl Progettazione e consulenza ambientale - Luca Gardone, Ilana Scatena, Alessandra Pacchini, Gaia Paggetti

**Comunicazione e partecipazione**  
Michela Chiti, Maddalena Rossi

**Aspetti giuridico amministrativi**  
Azzurri Costruzioni

**Aspetti energetici del territorio**  
isoNet srl - Alessandro Tisimanzi, Claudio Fagarazzi, Federico Giosonini, Marielena Iano

**Aspetti del sistema della mobilità**  
TAGES COOP s.c.s. - Massimo Ferrini, Buffoni Andrea

**Vulnerabilità Sismica**  
SIS srl - Paolo Emanuele Del Monte

**Pubblicazione S.I.T.**  
Linea Comune S.p.A.

B. aspetti geologici, idraulici e sismici

Elaborato

**STR04.03**

Scala: **1:10.000**

Data: **09/2020**

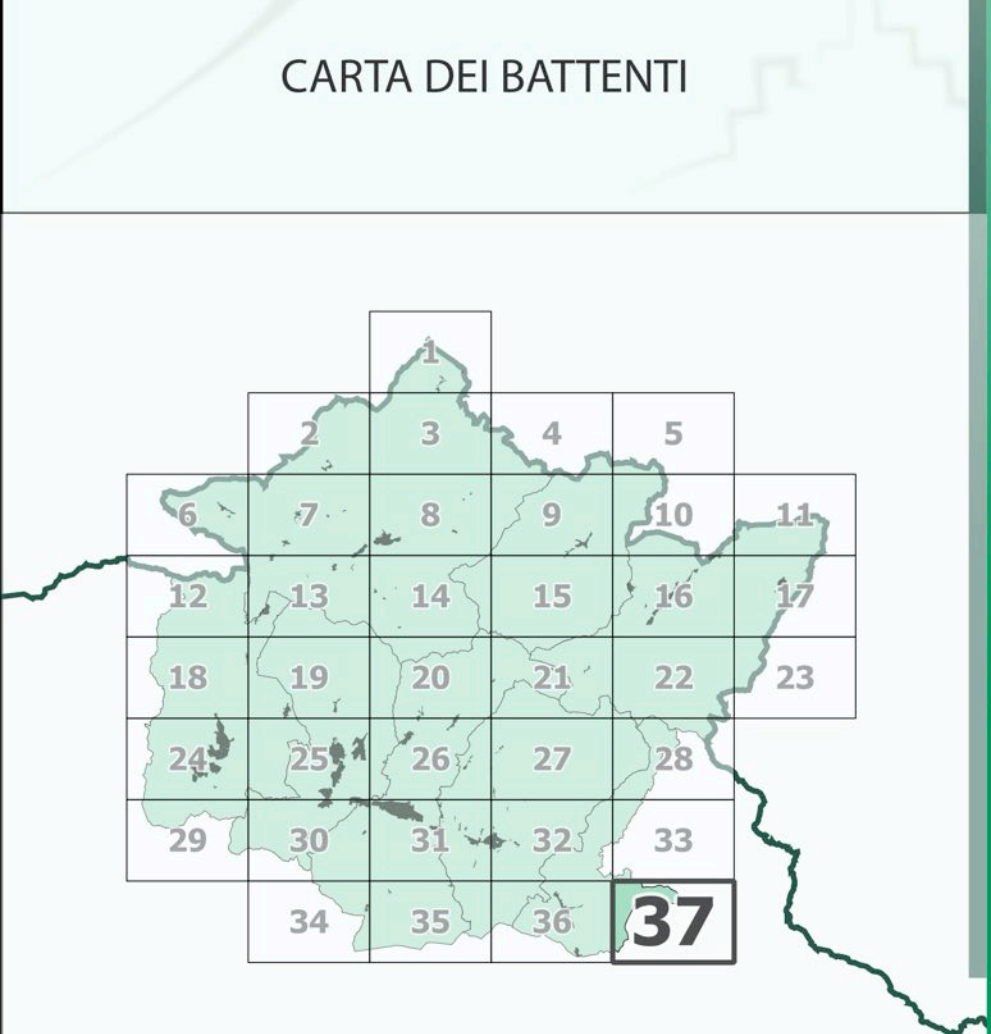

Data adozione: **09/2020**

Data di approvazione: **09/2020**

Comune di Barberino di Mugello - D.E.C. n. 14 del 26/03/2019  
Comune di Borgo San Lorenzo - D.E.C. n. 14 del 26/03/2019  
Comune di Dicomano - D.E.C. n. 17 del 26/03/2019  
Comune di Firenzezola - D.E.C. n. 14 del 26/03/2019  
Comune di Marradi - D.E.C. n. 13 del 25/03/2019  
Comune di Palazzuolo sul Senio - D.E.C. n. 14 del 26/03/2019  
Comune di Scarperia e San Piero - D.E.C. n. 17 del 26/03/2019  
Comune di Vicchio - D.E.C. n. 14 del 26/03/2019

PIRELLA GÖTTSCHE LOWE

Unione Montana dei Comuni del Mugello - D.G. n. 34 del 06/04/2019

**Legenda**

- confini comunali
- confini regionali
- sezioni

**Classi di variazione del battente (metri)**

- ≤ 0,3
- 0,3 - 0,5
- 0,5 - 1
- > 1

Aree di pertinenza del Fiume Sieve (competenza Autorità di Bacino Distrettuale Appennino Settentrionale)

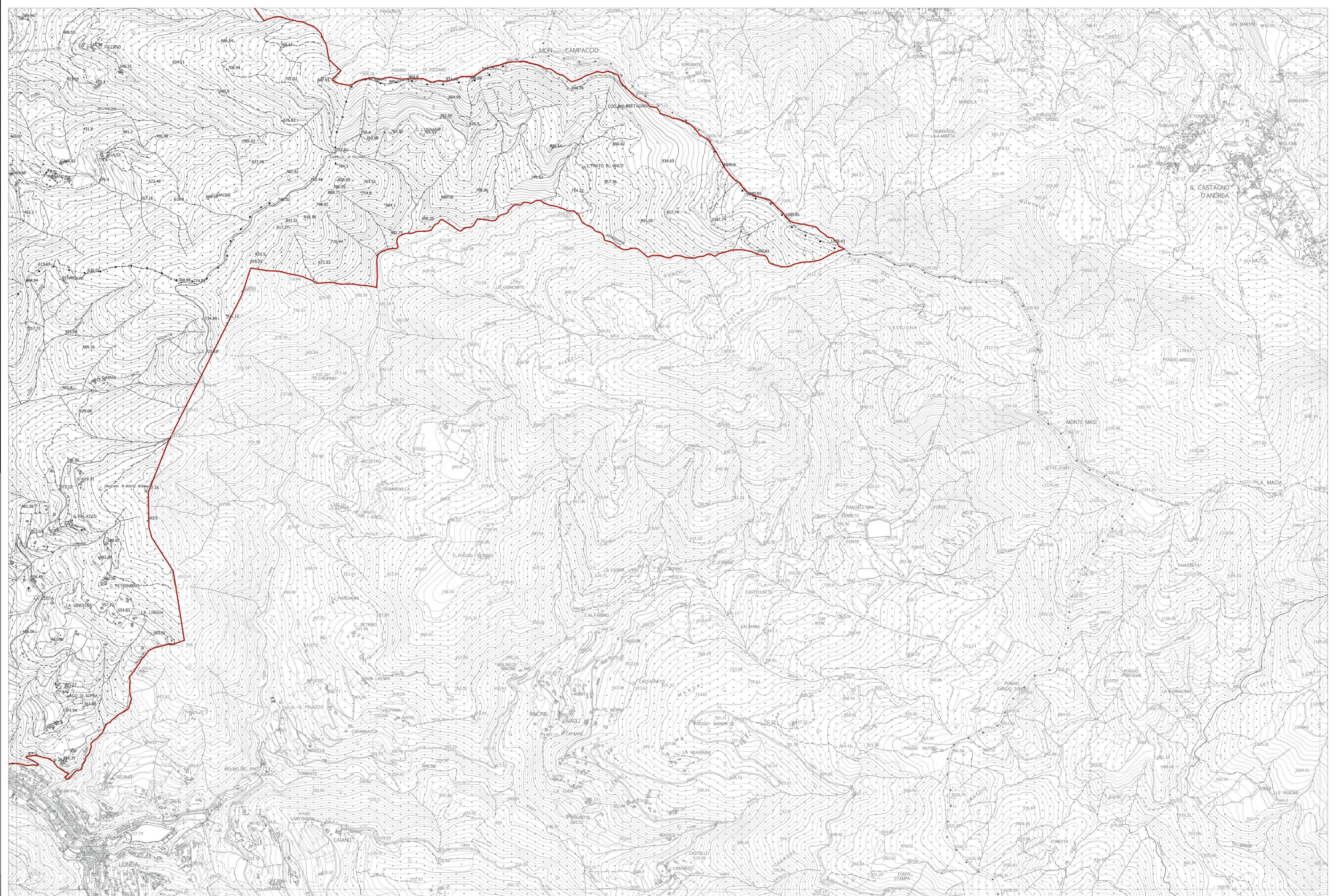

La base cartografica CTR in scala 1:10.000 aggiornata al 2016, è stata fornita all'UC della Città Metropolitana di Firenze nel Luglio 2020. Il dato rappresentato è in formato shape. La toponomastica visualizzata è fornita da Regione Toscana via servizio WMS.