

**PIANO STRUTTURALE INTERCOMUNALE  
MUGELLO**

**B. aspetti geologici, idraulici e sismici**

Elaborato: **STR04.03**

Scala: **1:10.000**

Data: **09/2020**

**CARTA DEI BATTENTI**

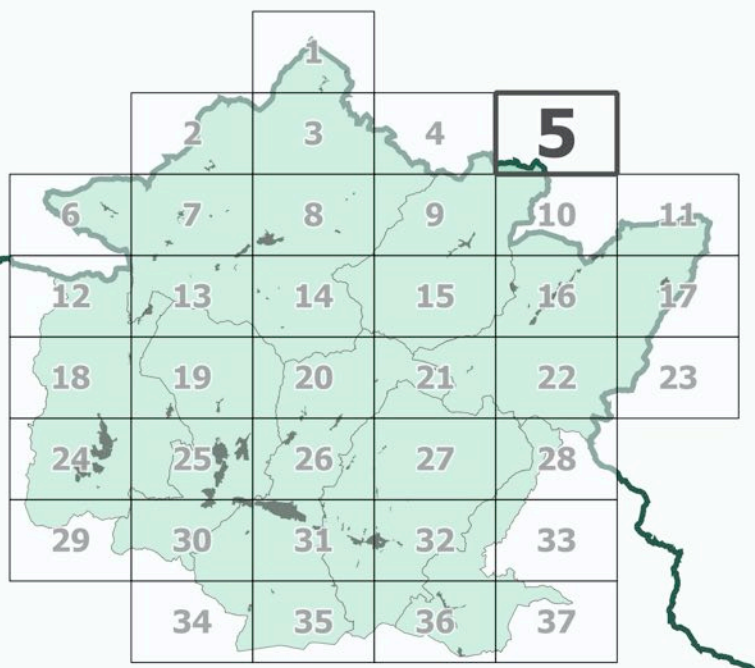

**COMUNI DEL MUGELLO**

**Sindaco del Comune di Barberino di Mugello**  
Giampiero Montagni

**Sindaco del Comune di Borgo San Lorenzo** fino a settembre 2019  
Presidente dell'Unione Montana dei Comuni del Mugello  
Piero Ormiani

**Sindaco del Comune di Dicomano**  
Stefano Passatore

**Sindaco del Comune di Firenzuola**  
Claudio Scarpelli fino a maggio 2019  
Giampaolo Buti da maggio 2019

**Sindaco del Comune di Marradi**  
Tommaso Tiberti

**Sindaco del Comune di Palazzuolo Sul Senio**  
Cristian Menghetti fino a maggio 2019  
Cian Pignatelli Monticelli da maggio 2019 e da settembre 2019

**Presidente dell'Unione Montana dei Comuni del Mugello**  
**Sindaco del Comune di Scarperia e San Piero**  
Federico Ignesti

**Sindaco del Comune di Vicchio**  
Roberto Lici fino a maggio 2019  
Filippo Carla Campa da maggio 2019

**UNIONE MONTANA DEI COMUNI DEL MUGELLO**  
Dirigente del servizio economia, ambiente, territorio e forestazione  
Vincenzo Mascaro

**Responsabile del procedimento**  
Giuseppe Rosa

**UFFICIO UNICO DI PIANO**

Alessandro Bertaccini (Comune di Barberino del Mugello)  
Romano Chiochi (Comune di Borgo San Lorenzo)  
Valter Bendoni (Comune di Dicomano)  
Paolo del Zanna fino a aprile 2020 Giulia Gianassi da aprile 2020 (Comune di Firenzuola)  
Renato Rossi (Comune di Marradi)  
Rodolfo Albisani fino a ottobre 2019 Dante Albisani da ottobre 2019 (Comune di Scarperia e San Piero) Paolo Scalinì da luglio 2018 (Comune di Palazzuolo sul Senio)  
Riccardo Sicari fino a giugno 2019 Sabrina Solitto da gennaio 2020 (Comune di Vicchio)

**PROFESSIONALITA' ESTERNE**

**Coordinamento generale**  
Gianfranco Gorelli

**Aspetti urbanistici**  
Gruppo di progetto  
Gianfranco Gorelli, Michela Chiti, Chiara Nostrato

**Collaboratori**  
Alessio Tangonelli, Marina Viciano

**Aspetti paesaggistici**  
Luciano Piazza  
PASA&GGC2000 studio associato - Antonella Valentini, Paola Venturi

**Aspetti socio economici**  
Fin. soc. cons. e r.l. servizi disattesi e scientifici per l'Università di Firenze - Mauro Lombardi, Marika Macchi

**Aspetti archeologici**  
Cristina Felici

**Aspetti forestali**  
Enea Scatoni

**Aspetti geologici e sismici**  
GEOTECNO Consulenza e servizi geologici - Luciano Casari, Nicola Sbiodi

**Aspetti idraulici**  
Chiarini Associati - Ingegneria Civile e Ambientale  
Preti Chiarini, Alessandro Berti, Luigi Bigazzi

**Valutazione Ambientale Strategica**  
SINERGIA srl Progettazione e consulenza ambientale - Luca Gardoni, Ilaria Scatari, Alessandra Pacciani, Gaia Paggiotti

**Comunicazione e partecipazione**  
Michela Chiti, Maddalena Rossi

**Aspetti giuridico amministrativi**  
Alpente Zurelli Giururisti

**Aspetti energetici del territorio**  
ElioNet srl - Alessandro Tirrimanni, Claudio Fagarazzi, Federico Gussorini, Marielena Ieri

**Aspetti del sistema della mobilità**  
TAGES COOP s.c. - Massimo Ferrini, Buffoni Andrea



**Vulnerabilità Sismica**  
S2S srl - Edoardo Emanuele Del Monte

**Pubblicazione S.I.T.**  
Linea Comune S.p.A.

Data adozione: Comune di Barberino di Mugello - D.D.C. n. 14 del 26/03/2019  
Comune di Borgo San Lorenzo - D.D.C. n. 14 del 26/03/2019  
Comune di Dicomano - D.D.C. n. 17 del 26/03/2019  
Comune di Firenzuola - D.D.C. n. 04 del 04/03/2019  
Comune di Marradi - D.D.C. n. 13 del 25/03/2019  
Comune di Palazzuolo sul Senio - D.D.C. n. 04 del 24/03/2019  
Comune di Scarperia e San Piero - D.D.C. n. 17 del 26/03/2019  
Comune di Vicchio - D.D.C. n. 14 del 26/03/2019





PRESA D'ATTO ADDIZIONE:  
-Unione Montana dei Comuni del Mugello - D.G. n. 34 del 06/04/2019

**Legenda**

-  confini comunali
-  confini regionali
-  sezioni

**Classi di variazione del battente (metri)**

**Classi di variazione del battente (metri)**

-  ≤ 0.3
-  0.3 - 0.5
-  0.5 - 1
-  > 1

 Aree di pertinenza del Fiume Sieve (competenza Autorità di Bacino Distrettuale Appennino Settentrionale)

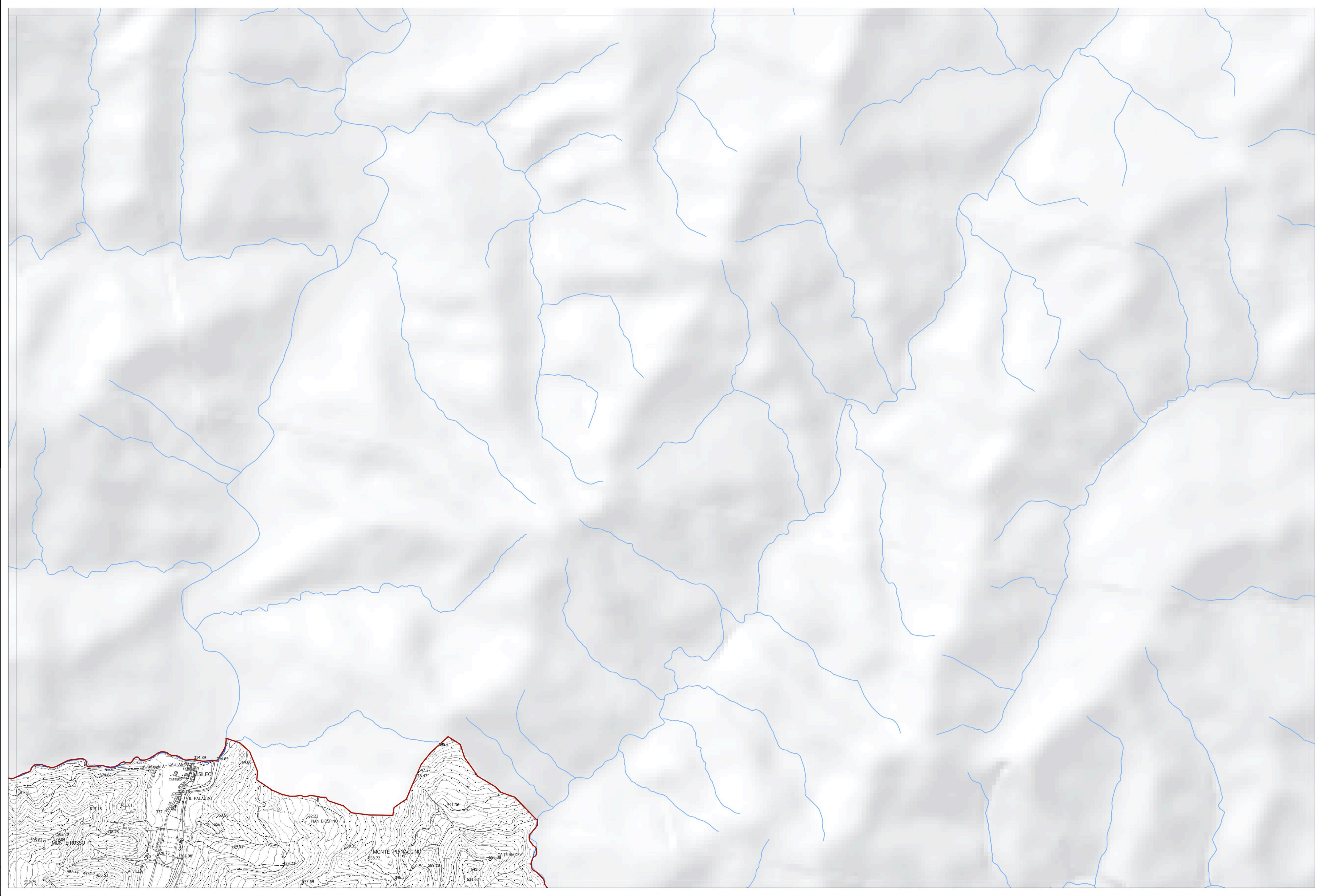

La base cartografica CTR in scala 1:10.000 aggiornata al 2016, è stata fornita all'UC dalla Città Metropolitana di Firenze nel Luglio 2020. Il dato rappresentato è in formato shape. La toponomastica visualizzata è fornita da Regione Toscana via servizio WMS.