

COMUNI DEL MUGELLO
 Sindaco del Comune di Barberino di Mugello
 (Comune di Barberino di Mugello)
 Sindaco del Comune di Borgo San Lorenzo fino a settembre 2019
 Presidente dell'Unione Montana dei Comuni del Mugello
 (Unione Montana dei Comuni del Mugello)
 Sindaco del Comune di Dicomano
 Stefano Passatore
 Sindaco del Comune di Firenzuola
 Claudio Scarpelli fino a maggio 2019
 Giampaolo Butti da maggio 2019
 Sindaco del Comune di Marradi
 (Comune di Marradi)
 Sindaco del Comune di Palazzuolo sul Senio
 Cristian Mengherli fino a maggio 2019
 (Comune di Palazzuolo sul Senio)
 Presidente dell'Unione Montana dei Comuni del Mugello
 (Unione Montana dei Comuni del Mugello)
 Sindaco del Comune di Scarpeta e San Piero
 Federico Ignesti
 Sindaco del Comune di Vicchio
 Roberto Cioci fino a maggio 2019
 Filippo Carla Campa da maggio 2019
 (Comune di Vicchio)

UNIONE MONTANA DEI COMUNI DEL MUGELLO
 Dirigente del servizio economia, ambiente, territorio e forestazione
 Riccardo Muscarelli
 Responsabile del procedimento
 Giuseppe Rosa

UFFICIO UNICO DI PIANO
 Alessandro Bertaccini (Comune di Barberino del Mugello)
 Romano Chiochi (Comune di Borgo San Lorenzo)
 Walter Bondoni (Comune di Dicomano)
 Paolo del Zanna fino a aprile 2020
 Giulia Gianisani da aprile 2020
 (Comune di Firenzuola)
 Renato Rossi (Comune di Marradi)
 Rodolfo Albisani fino a ottobre 2019
 Dante Albisani da ottobre 2019
 (Comune di Scarpeta e San Piero)
 Paolo Scalinani da luglio 2018
 (Comune di Palazzuolo sul Senio)
 Riccardo Sicari fino a giugno 2019
 Sabrina Solitto da gennaio 2020
 (Comune di Vicchio)

PROFESSIONALITA' ESTERNE
Coordinamento generale
 Gianfranco Gorelli
Aspetti urbanistici
 Gruppo di progetto
 Gianfranco Gorelli, Michela Chiti, Chiara Nostrato
 Collaboratori
 Alessio Taniguchi, Marina Visciano
Aspetti paesaggistici
 Luciano Piazza
 PIASSAGGI2000 studio associato - Antonella Valentini, Paola Venturi
Aspetti socio economici
 Fin.soc. cons. a.r.l. servizi didattici e scientifici per
 l'Università di Firenze - Mauro Lombardi, Marika Macchi
Aspetti archeologici
 Cristina Felici
Aspetti forestali
 (Comune di Barberino di Mugello)
Aspetti geologici e sismici
 GEOTECNO Consulenza e servizi geologici -
 Luciano Casari, Nicola Siochi
Aspetti idraulici
 Charini Associati - Ingegneria Civile e Ambientale
 Riccardo Charini, Alessandro Boni, Luigi Bigazzi
Valutazione Ambientale Strategica
 SINERGIA srl Progettazione e consulenza ambientale -
 Luca Gardone, Ilaria Scarpata, Alessandra Pacchini, Gaia Paggiotti
Comunicazione e partecipazione
 Michela Chiti, Maddalena Rossi
Aspetti giuridico amministrativi
 (Comune di Barberino di Mugello)
Aspetti energetici del territorio
 IsoNet srl - Alessandro Tirimanni, Claudio Figarazzi,
 Federico Grassano, Marielena Iaco
Aspetti del sistema della mobilità
 TAGES COOP s.c.s. - Massimo Ferrini, Buffoni Andrea
Vulnerabilità Sismica
 S2S srl - Simone Emanuele Del Monte
Pubblicazione S.I.T.
 Linea Comune S.p.A.

B. aspetti geologici, idraulici e sismici

Elaborato: **STR04.03**
 Scala: 1:10.000
 Data: 09/2020

CARTA DEI BATTENTI

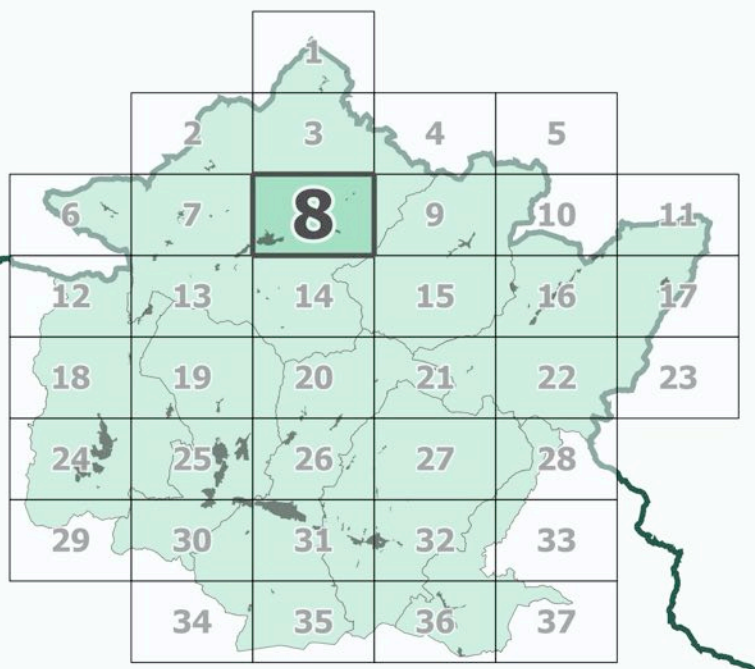

Data adozione: [List of dates for various municipalities]
 Data di approvazione: [Date]
 PISA D'ATTO ARCHITETTI
 PIASSAGGI2000 studio associato

Legenda

- confini comunali
- confini regionali
- sezioni

Classi di variazione del battente (metri)

Classi di variazione del battente (metri)

- <= 0.3
- 0.3 - 0.5
- 0.5 - 1
- > 1

Area di pertinenza del Fiume Sieve (competenza Autorità di Bacino Distrettuale Appennino Settentrionale)

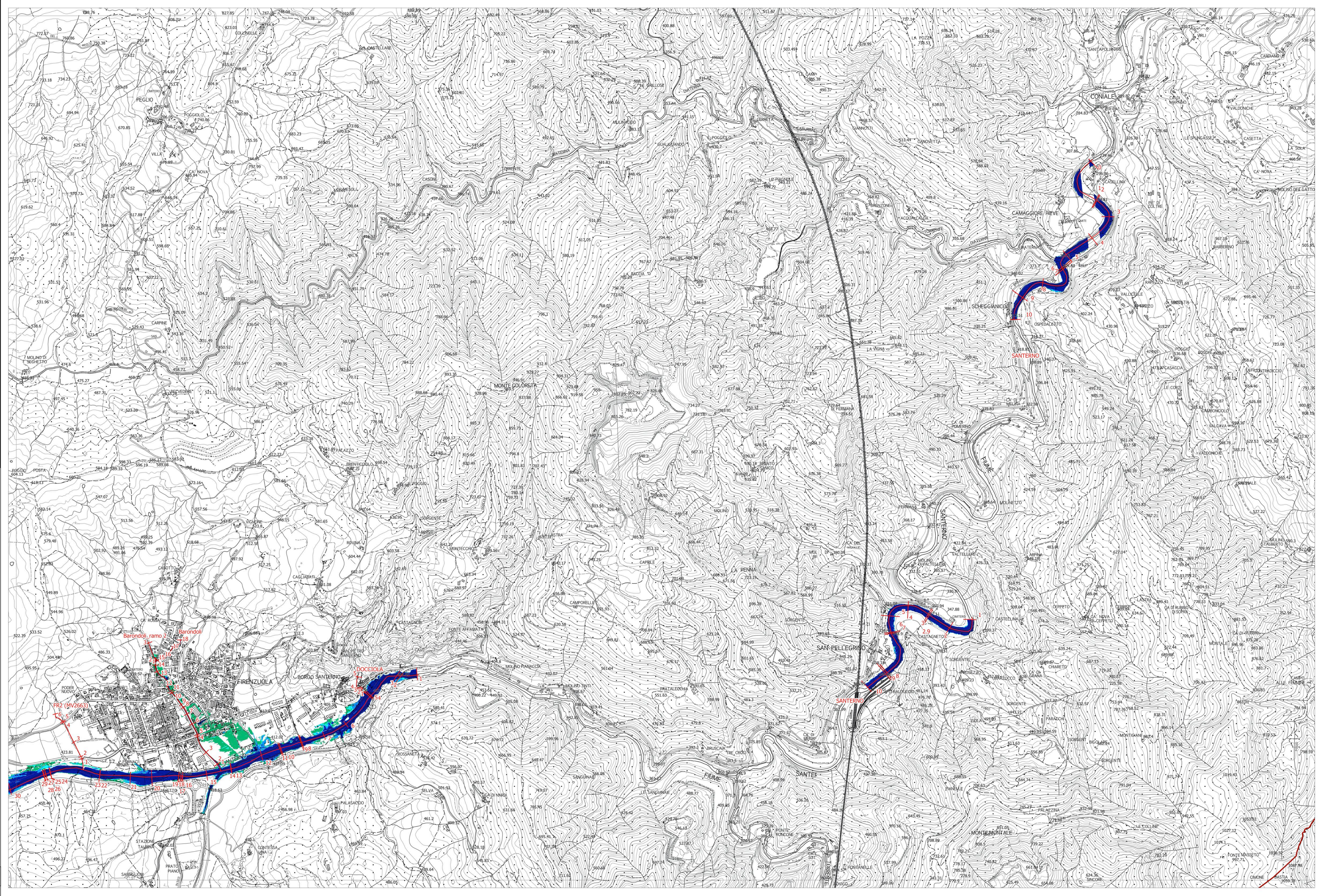

La base cartografica CTR in scala 1:10.000 aggiornata al 2016, è stata fornita all'UC dalla Città Metropolitana di Firenze nel Luglio 2020. Il dato rappresentato è in formato shape. La toponomastica visualizzata è fornita da Regione Toscana via servizio WMS.