



**PIANO STRUTTURALE INTERCOMUNALE
MUGELLO**

B. aspetti geologici, idraulici e sismici

Elaborato: **STR04.04**

Scala: **1:10.000**

Data: **09/2020**

CARTA DELLE VELOCITÀ DELLA CORRENTE



COMUNI DEL MUGELLO

Sindaco del Comune di Barberino di Mugello
Claudio Menghetti

Sindaco del Comune di Borgo San Lorenzo fino a settembre 2019
Presidente dell'Unione Montana dei Comuni del Mugello
Piero Ottolenghi

Sindaco del Comune di Dicomano
Stefano Passatore

Sindaco del Comune di Firenzezola
Claudio Scarpelli fino a maggio 2019
Giampaolo Buti da maggio 2019

Sindaco del Comune di Marradi
Stefano Tiberti

Sindaco del Comune di Palazzuolo Sul Senio
Cristian Menghetti fino a maggio 2019
Luigi Pignatelli Montecchiolo da maggio 2019 e da settembre 2019

Presidente dell'Unione Montana dei Comuni del Mugello
Sindaco del Comune di Scarperta e San Piero
Federico Ignesti

Sindaco del Comune di Vicchio
Roberto Lici fino a maggio 2019
Filippo Carla Campa da maggio 2019

UNIONE MONTANA DEI COMUNI DEL MUGELLO
Dirigente del servizio economia, ambiente, territorio e forestazione
Vincenzo Mascaro
Responsabile del procedimento
Giuseppe Rosa

UFFICIO UNICO DI PIANO

Alessandro Bertaccini (Comune di Barberino del Mugello)
Romano Chiochi (Comune di Borgo San Lorenzo)
Valter Bendoni (Comune di Dicomano)
Paolo del Zanna fino a aprile 2020 Giulia Gianassi da aprile 2020
(Comune di Firenzezola)
Renato Rosi (Comune di Marradi)
Rodolfo Albisani fino a ottobre 2019 Dante Albisani da ottobre 2019
(Comune di Scarperta e San Piero) Paolo Scalini da luglio 2018
(Comune di Palazzuolo sul Senio)
Riccardo Sicari fino a giugno 2019 Sabrina Solitto da gennaio 2020
(Comune di Vicchio)

PROFESSIONALITÀ ESTERNE

Coordinamento generale
Gianfranco Gorelli

Aspetti urbanistici
Gruppo di progetto
Gianfranco Gorelli, Michela Chiti, Chiara Nostrato
Collaboratori
Alessio Taniguchi, Marina Vicariano

Aspetti paesaggistici
Luciano Piazza
PESKAGG2000 studio associato - Antonella Valentini, Paola Venturi

Aspetti socio economici
Fin. soc. cons. a.r.l. servizi didattici e scientifici per
l'Università di Firenze - Mauro Lombardi, Marika Macchi

Aspetti archeologici
Cristina Felici

Aspetti forestali
Piero Scatena

Aspetti geologici e sismici
GEOTECNO Consulenza e servizi geologici -
Luciano Casari, Nicola Sbiodi

Aspetti idraulici
Charma Associati - Ingegneria Civile e Ambientale
Piero Chiarini, Alessandro Bonni, Luigi Bigazzi

Valutazione Ambientale Strategica
SINERGIA srl Progettazione e consulenza ambientale -
Luca Gardone, Ilaria Scatena, Alessandra Pacciani, Gaia Paggiotti

Comunicazione e partecipazione
Michela Chiti, Maddalena Rossi

Aspetti giuridico amministrativi
Aldo Zucchi, Elisabetta

Aspetti energetici del territorio
iGeoNet srl - Alessandro Tassinari, Claudio Fagarazzi,
Federico Cossolini, Manuella Ince

Aspetti del sistema della mobilità
TAGES COOP s.r.l. - Massimo Ferrini, Buffoni Andrea

Vulnerabilità Sismica
S2E srl - Paolo Emanuele Del Monte

Pubblicazione S.I.T.
Linea Comune S.p.A.

Data adozione: **Comune di Barberino di Mugello - D.C. n. 14 del 26/03/2019**
Comune di Borgo San Lorenzo - D.C. n. 14 del 30/03/2019
Comune di Dicomano - D.C. n. 17 del 20/03/2019
Comune di Firenzezola - D.C. n. 14 del 04/03/2019
Comune di Marradi - D.C. n. 13 del 25/03/2019
Comune di Palazzuolo sul Senio - D.C. n. 7 del 24/03/2019
Comune di Scarperta e San Piero - D.C. n. 17 del 20/03/2019
Comune di Vicchio - D.C. n. 14 del 30/03/2019

PRSA D'ARTO ADOZIONE
Unione Montana dei Comuni del Mugello - D.G. n. 34 del 06/04/2019

Legenda

- confini comunali
- confini regionali
- sezioni

Classi di variazione della velocità (m/s)

- <= 1
- > 1

Arete di pertinenza del Fiume Sieve (competenza Autorità di Bacino Distrettuale Appennino Settentrionale)

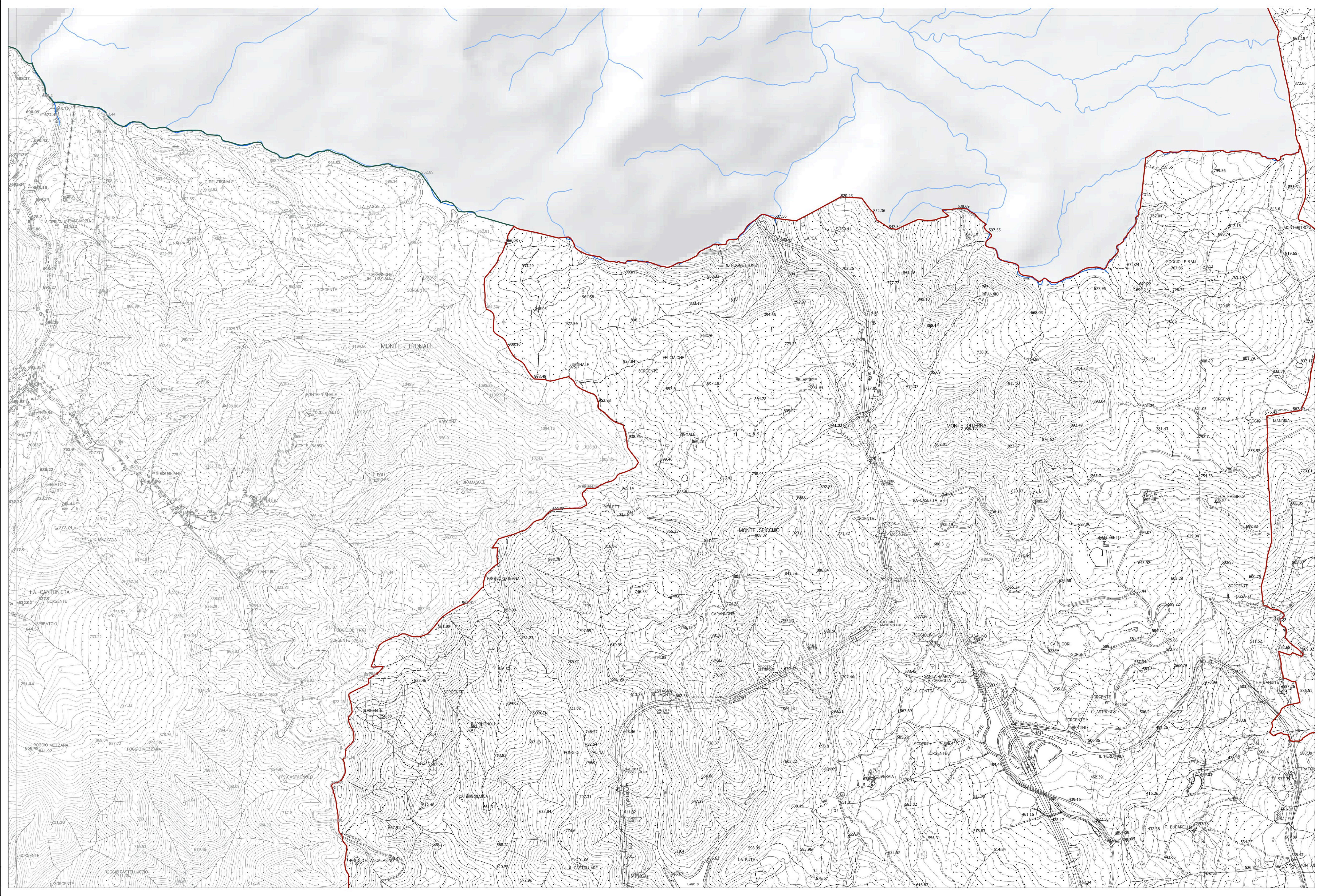

La base cartografica CTR in scala 1:10.000 aggiornata al 2016, è stata fornita all'UC dalla Città Metropolitana di Firenze nel Luglio 2020. Il dato rappresentato è in formato shape. La toponomastica visualizzata è fornita da Regione Toscana via servizio WMS.