

COMUNI DEL MUGELLO
 Sindaco del Comune di Barberino di Mugello
 (Comune di Barberino di Mugello)
 Sindaco del Comune di Borgo San Lorenzo fino a settembre 2019
 Presidente dell'Unione Montana dei Comuni del Mugello
 (Unione Montana dei Comuni del Mugello)
 Sindaco del Comune di Dicomano
 Stefano Passatore
 Sindaco del Comune di Firenzezola
 Claudio Scarpelli fino a maggio 2019
 Giampaolo Buti da maggio 2019
 Sindaco del Comune di Marradi
 (Comune di Marradi)
 Sindaco del Comune di Palazzuolo Sul Senio
 Cristian Menghetti fino a maggio 2019
 Gian Tommaso Pignatelli da maggio 2019 e da settembre 2019
 Presidente dell'Unione Montana dei Comuni del Mugello
 Sindaco del Comune di Scarperia e San Piero
 Federico Ignesti
 Sindaco del Comune di Vicchio
 Roberto Lotti fino a maggio 2019
 Filippo Carla Campa da maggio 2019

UNIONE MONTANA DEI COMUNI DEL MUGELLO
 Dirigente del servizio economia, ambiente, territorio e forestazione
 Massimo Muscarelli
 Responsabile del procedimento
 Giuseppe Rosa

UFFICIO UNICO DI PIANO
 Alessandro Bertaccini (Comune di Barberino del Mugello)
 Romano Chiochi (Comune di Borgo San Lorenzo)
 Walter Bendoni (Comune di Dicomano)
 Paolo del Zanna fino a aprile 2020 Giulia Gianisari da aprile 2020
 (Comune di Firenzezola)
 Renato Rossi (Comune di Marradi)
 Rodolfo Albisani fino a ottobre 2019 Dante Albisani da ottobre 2019
 (Comune di Scarperia e San Piero) Paolo Scalinzi da luglio 2018
 Rodolfo Albisani fino a luglio 2018 Paolo Scalinzi da luglio 2018
 (Comune di Palazzuolo sul Senio) Sabrina Solitto da gennaio 2020
 (Comune di Vicchio)

PROFESSIONALITA' ESTERNE
 Coordinamento generale
 Gianfranco Govelli
 Aspetti urbanistici
 Gruppo di progetto
 Gianfranco Govelli, Michela Chiti, Chiara Nostrato
 Collaboratori
 Alessio Taniguchi, Marina Visciano
 Aspetti paesaggistici
 Luciano Piazza
 PIASSAGGI (2009) studio associato - Antonella Valentini, Paola Venturi
 Aspetti socio economici
 Piv soc. cons. a r.l. servizi didattici e scientifici per
 l'Università di Firenze - Mauro Lombardi, Marika Macchi
 Aspetti archeologici
 Cristina Felici
 Aspetti forestali
 Paolo Scalinzi
 Aspetti geologici e sismici
 GEOTECNO Consulenza e servizi geologici -
 Luciano Casari, Nicola Sobici
 Aspetti idraulici
 Chiemmi Associati - Ingegneria Civile e Ambientale
 Franco Chiemmi, Alessandro Bonvi, Luigi Bigazzi
 Valutazione Ambientale Strategica
 SINERGIA srl Progettazione e consulenza ambientale -
 Luca Gardone, Ilaria Scarpata, Alessandra Pacchini, Gaia Paggetti
 Comunicazione e partecipazione
 Michela Chiti, Maddalena Rossi
 Aspetti giuridico amministrativi
 Alessio Taniguchi
 Aspetti energetici del territorio
 IsoNet srl - Alessandro Tirimanni, Claudio Fagazzari,
 Federico Cassonini, Marianna Inani
 Aspetti del sistema della mobilità
 TAGES COOP s.c. - Massimo Ferrini, Buffoni Andrea

Vulnerabilità Sismica
 S20 s.r.l. - Istituto Nazionale Del Monte
 (Comune di Barberino di Mugello - D.E.C. n. 14 del 26/05/2019
 (Comune di Borgo San Lorenzo - D.E.C. n. 14 del 26/05/2019
 (Comune di Dicomano - D.E.C. n. 17 del 26/05/2019
 (Comune di Firenzezola - D.E.C. n. 14 del 26/05/2019
 (Comune di Marradi - D.E.C. n. 13 del 26/05/2019
 (Comune di Palazzuolo sul Senio - D.E.C. n. 7 del 26/05/2019
 (Comune di Scarperia e San Piero - D.E.C. n. 17 del 26/05/2019
 (Comune di Vicchio - D.E.C. n. 14 del 26/05/2019)

Pubblicazione S.I.T.
 Linea Comune S.p.A.

B. aspetti geologici, idraulici e sismici

Elaborato
STR04.04
 Scala: 1:10.000
 Data: 09/2020

CARTA DELLE VELOCITÀ DELLA CORRENTE

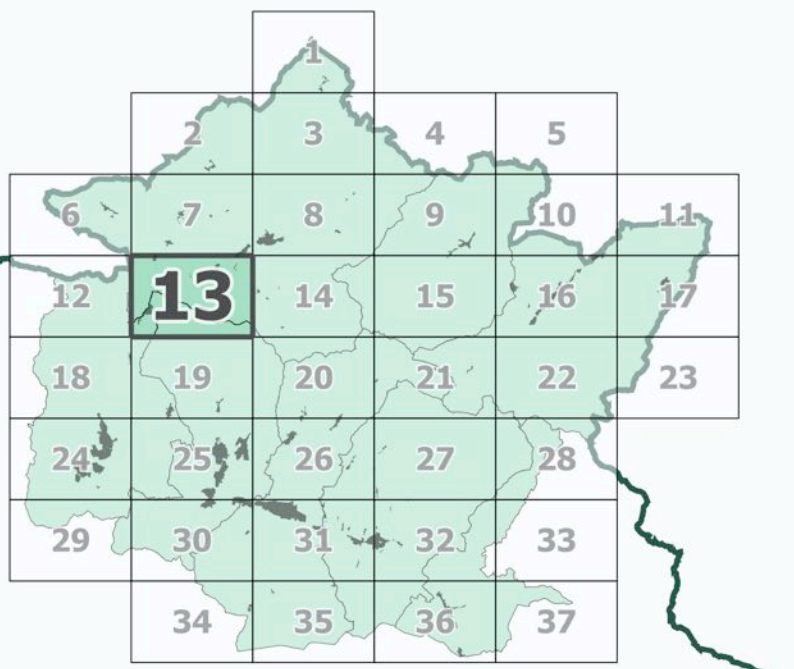

Data adozione:
 Comune di Barberino di Mugello - D.E.C. n. 14 del 26/05/2019
 Comune di Borgo San Lorenzo - D.E.C. n. 14 del 26/05/2019
 Comune di Dicomano - D.E.C. n. 17 del 26/05/2019
 Comune di Firenzezola - D.E.C. n. 14 del 26/05/2019
 Comune di Marradi - D.E.C. n. 13 del 26/05/2019
 Comune di Palazzuolo sul Senio - D.E.C. n. 7 del 26/05/2019
 Comune di Scarperia e San Piero - D.E.C. n. 17 del 26/05/2019
 Comune di Vicchio - D.E.C. n. 14 del 26/05/2019

Data di approvazione:
 PRESA D'ATTO ADDIZIONE
 Unione Montana dei Comuni del Mugello - D.G. n. 34 del 06/04/2020

Legenda
 [Linea rossa] confini comunali
 [Linea verde] confini regionali
 [Linea grigia] sezioni
 [Area verde] Classi di variazione della velocità (m/s)
 ≤= 1
 > 1
 [Area grigia] Aree di pertinenza del Fiume Sieve (competenza Autorità di Bacino Distrettuale Appennino Settentrionale)

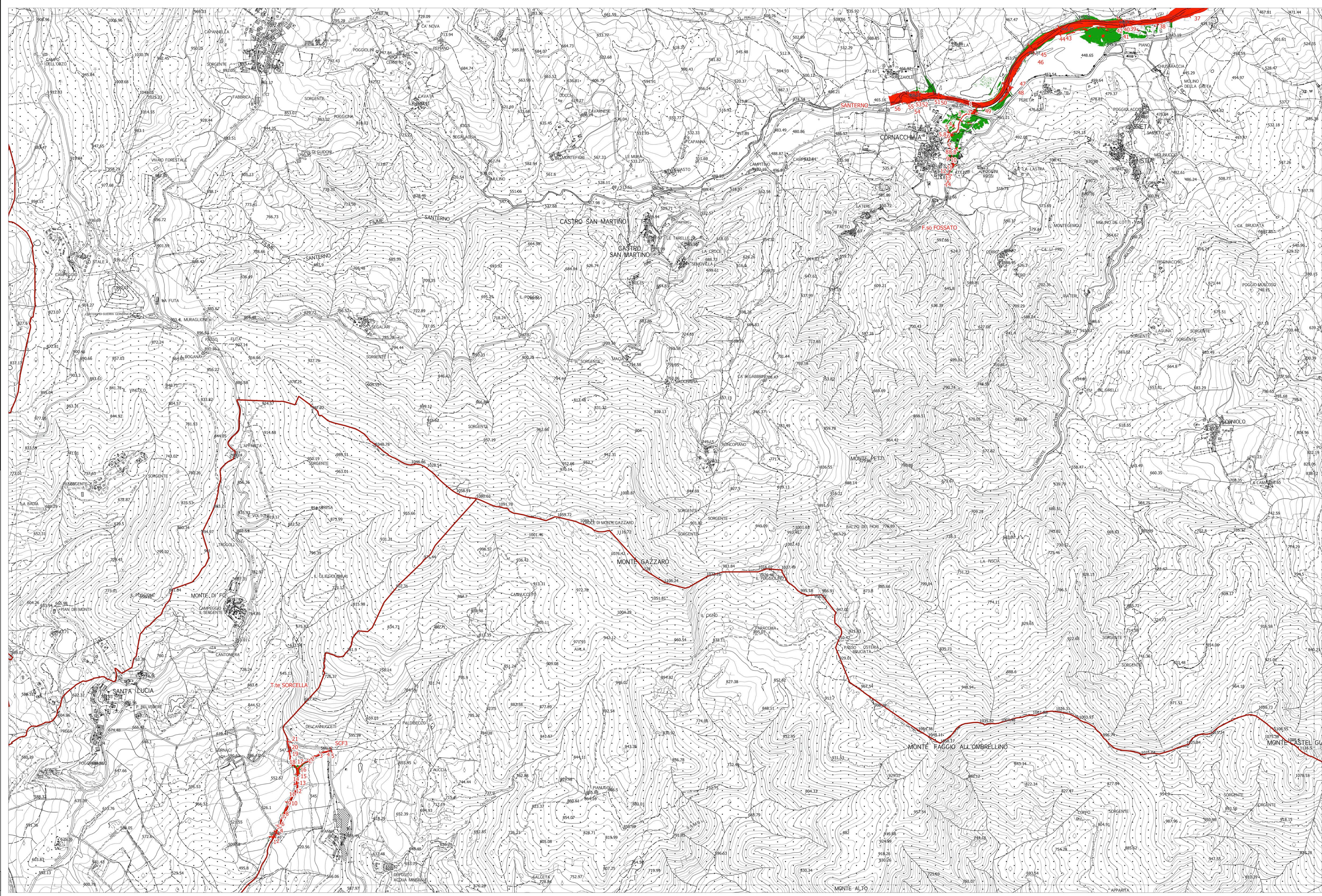

La base cartografica CTR in scala 1:10.000 aggiornata al 2016, è stata fornita all'UC dalla Città Metropolitana di Firenze nel Luglio 2020. Il dato rappresentato è in formato shape. La toponomastica visualizzata è fornita da Regione Toscana via servizio WMS.