

**PIANO STRUTTURALE INTERCOMUNALE
MUGELLO**

B. aspetti geologici, idraulici e sismici

Elaborato: **STR04.04**

Scala: **1:10.000**

Data: **09/2020**

CARTA DELLE VELOCITÀ DELLA CORRENTE

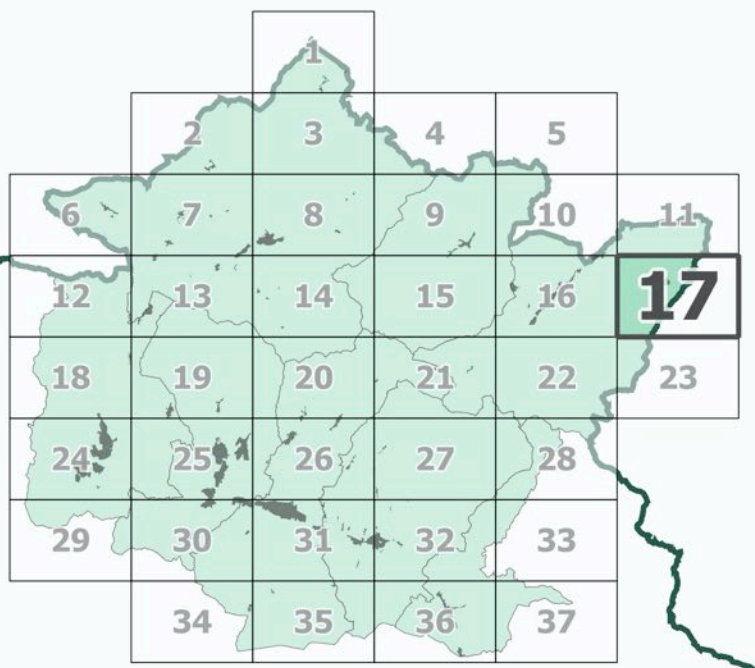

COMUNI DEL MUGELLO

Sindaco del Comune di Barberino di Mugello
Claudio Menghetti

Sindaco del Comune di Borgo San Lorenzo fino a settembre 2019
Presidente dell'Unione Montana dei Comuni del Mugello
Piero Ottolenghi

Sindaco del Comune di Dicomano
Stefano Passatore

Sindaco del Comune di Firenzezola
Claudio Scarpelli fino a maggio 2019
Giampaolo Butti da maggio 2019

Sindaco del Comune di Marradi
Stefano Tiberti

Sindaco del Comune di Palazzuolo sul Senio
Cristian Menghetti fino a maggio 2019
Luigi Pignatelli fino a maggio 2019
Presidente dell'Unione Montana dei Comuni del Mugello

Sindaco del Comune di Scarperia e San Piero
Federico Ignesti

Sindaco del Comune di Vicchio
Roberto Luzzi fino a maggio 2019
Filippo Carla Campa da maggio 2019

UNIONE MONTANA DEI COMUNI DEL MUGELLO
Dirigente del servizio economia, ambiente, territorio e forestazione
Vincenzo Mascaro
Responsabile del procedimento
Giuseppe Rosa

UFFICIO UNICO DI PIANO
Alessandro Bertaccini (Comune di Barberino del Mugello)
Romano Chiochi (Comune di Borgo San Lorenzo)
Valter Bendoni (Comune di Dicomano)
Paolo del Zanna fino a aprile 2020 Giulia Gianassi da aprile 2020 (Comune di Firenzezola)
Renato Rossi (Comune di Marradi)
Rodolfo Albisani fino a ottobre 2019 Dante Albisani da ottobre 2019 (Comune di Scarperia e San Piero)
Paolo Scalinari da luglio 2018 (Comune di Palazzuolo sul Senio)
Riccardo Sicari fino a giugno 2019 Sabrina Solitto da gennaio 2020 (Comune di Vicchio)

PROFESSIONALITA' ESTERNE
Coordinamento generale
Gianfranco Gorelli
Aspetti urbanistici
Gruppo di progetto
Gianfranco Gorelli, Michela Chiti, Chiara Nostrato
Collaboratori
Alessio Taniguchi, Marina Visciano
Aspetti paesaggistici
Luciano Piazza
PRAKAGG2000 studio associato - Antonella Valentini, Paola Venturi
Aspetti socio economici
Fin. soc. cons. a.r.l. servizi didattici e scientifici per l'Università di Firenze - Mauro Lombardi, Marika Macchi
Aspetti archeologici
Cristina Felici
Aspetti forestali
Diana Scatena
Aspetti geologici e sismici
GEOTECNO Consulenza e servizi geologici - Luciano Casari, Nicola Siboni
Aspetti idraulici
Charini Associati - Ingegneria Civile e Ambientale
Irenei Charini, Alessandro Berti, Luigi Bigazzi
Valutazione Ambientale Strategica
SINERGIA srl Progettazione e consulenza ambientale - Luca Gardone, Ilaria Scatena, Alessandra Pacciani, Gaia Paggetti
Comunicazione e partecipazione
Michela Chiti, Maddalena Rossi
Aspetti giuridico amministrativi
Aspetti Giuridici Giuristi
Aspetti energetici del territorio
EloNet srl - Alessandro Tassinari, Claudio Fagarazzi, Federico Ciaronini, Manuella Iacovi
Aspetti del sistema della mobilità
TAGES COOP s.r.l. - Massimo Ferrini, Buffoni Andrea
Vulnerabilità Sismica
S2S srl - Simone Emanuele Del Monte
Pubblicazione S.I.T.
Linea Comune S.p.A.

Data adozione: Comune di Barberino di Mugello - D.D.C. n. 14 del 26/03/2019
Comune di Borgo San Lorenzo - D.D.C. n. 14 del 26/03/2019
Comune di Dicomano - D.D.C. n. 17 del 26/03/2019
Comune di Firenzezola - D.D.C. n. 14 del 26/03/2019
Comune di Marradi - D.D.C. n. 13 del 26/03/2019
Comune di Palazzuolo sul Senio - D.D.C. n. 14 del 26/03/2019
Comune di Scarperia e San Piero - D.D.C. n. 17 del 26/03/2019
Comune di Vicchio - D.D.C. n. 14 del 26/03/2019
PRESA D'ATTO ADDIZIONE:
Unione Montana dei Comuni del Mugello - D.G. n. 34 del 06/04/2019

Legenda

- confini comunali
- confini regionali
- sezioni

Classi di variazione della velocità (m/s)

- <= 1
- > 1

Aree di pertinenza del Fiume Sieve (competenza Autorità di Bacino Distrettuale Appennino Settentrionale)

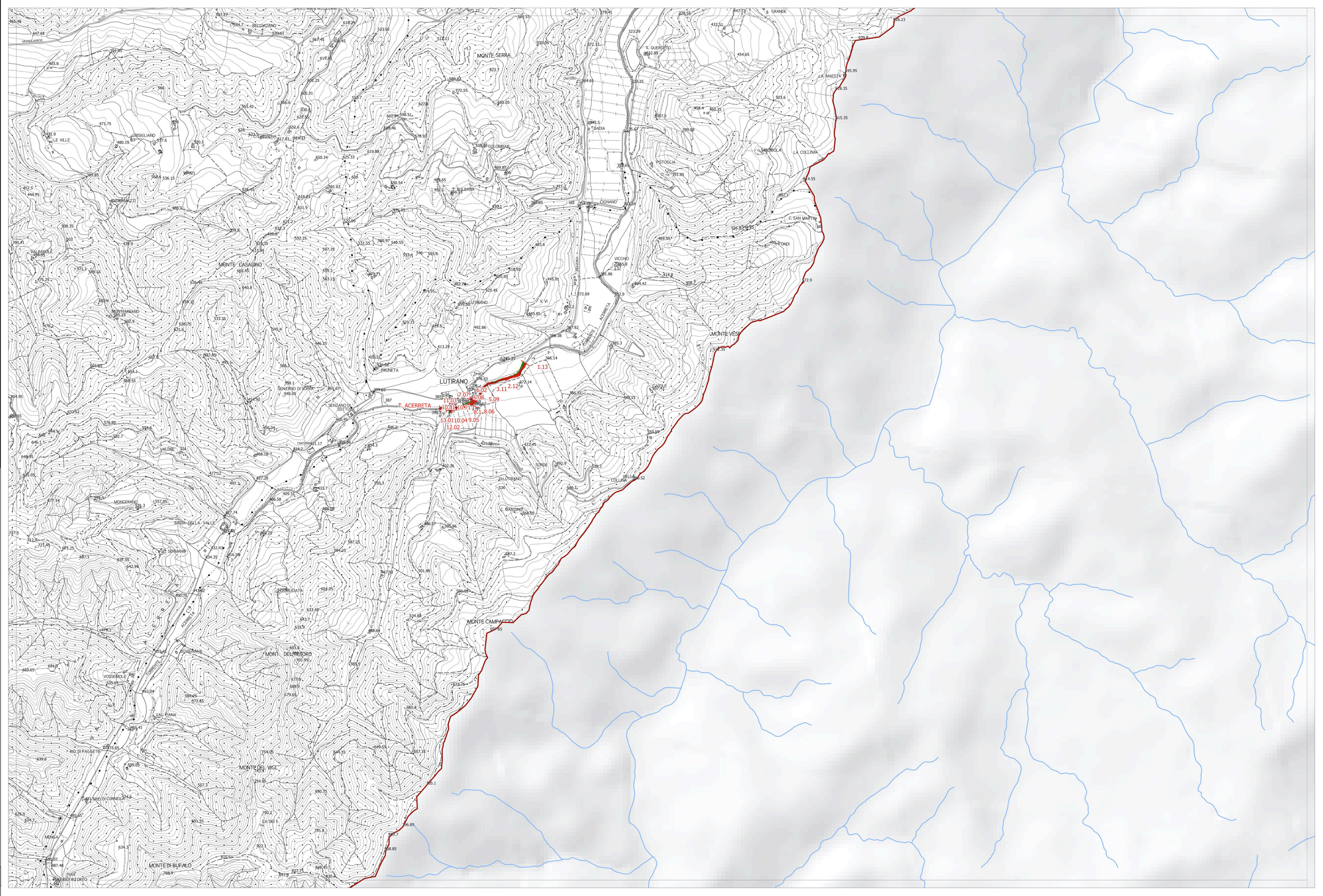

La base cartografica CTR in scala 1:10.000 aggiornata al 2016, è stata fornita all'UC dalla Città Metropolitana di Firenze nel Luglio 2020. Il dato rappresentato è in formato shape. La toponomastica visualizzata è fornita da Regione Toscana via servizio WMS.