

**PIANO STRUTTURALE INTERCOMUNALE  
MUGELLO**

**B. aspetti geologici, idraulici e sismici**

Elaborato: **STR04.04**

Scala: **1:10.000**

Data: **09/2020**

**CARTA DELLE VELOCITÀ DELLA CORRENTE**

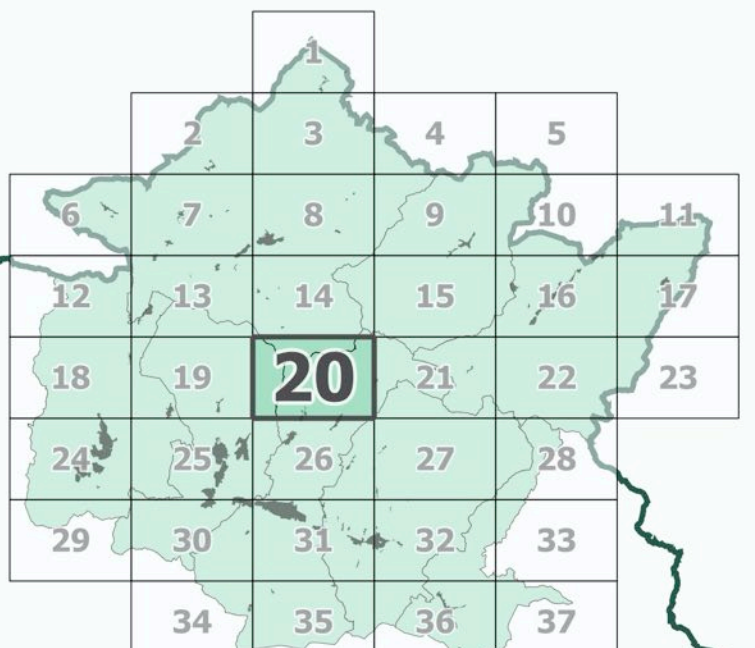

Data adozione: Comune di Barberino di Mugello - D.C. n. 14 del 26/03/2019  
 Comune di Borgo San Lorenzo - D.C. n. 14 del 26/03/2019  
 Comune di Dicomano - D.C. n. 17 del 26/03/2019  
 Comune di Imprato - D.C. n. 14 del 04/03/2019  
 Comune di Marradi - D.C. n. 13 del 25/03/2019  
 Comune di Palazzuolo sul Senio - D.C. n. 7 del 24/03/2019  
 Comune di Scarpeta e San Piero - D.C. n. 17 del 26/03/2019  
 Comune di Vicchio - D.C. n. 14 del 26/03/2019  
 PRESA D'ATTO ADDIZIONE: Giunta Montana dei Comuni del Mugello - D.G. n. 34 del 06/04/2019

**COMUNI DEL MUGELLO**

**Sindaco del Comune di Barberino di Mugello**  
Giuliana Montanari

**Sindaco del Comune di Borgo San Lorenzo** fino a settembre 2019  
**Presidente dell'Unione Montana dei Comuni del Mugello**  
Piero Ottolenghi

**Sindaco del Comune di Dicomano**  
Stefano Passatore

**Sindaco del Comune di Firenzezola**  
Claudio Scarpelli fino a maggio 2019  
Giampaolo Buti da maggio 2019

**Sindaco del Comune di Marradi**  
Roberto Tiberti

**Sindaco del Comune di Palazzuolo Sul Senio**  
Cristian Mengherelli fino a maggio 2019  
Saverio Tognoni da maggio 2019

**Presidente dell'Unione Montana dei Comuni del Mugello**  
**Sindaco del Comune di Scarpeta e San Piero**  
Federico Ignesti

**Sindaco del Comune di Vicchio**  
Roberto Cini fino a maggio 2019  
Filippo Carla Campa da maggio 2019

**UNIONE MONTANA DEI COMUNI DEL MUGELLO**  
**Dirigente del servizio economia, ambiente, territorio e forestazione**  
Maurizio Mascioni  
**Responsabile del procedimento**  
Giuseppe Rosa

**UFFICIO UNICO DI PIANO**  
Alessandro Bertaccini (Comune di Barberino del Mugello)  
Romana Chiochi (Comune di Borgo San Lorenzo)  
Valter Bondoni (Comune di Dicomano)  
Paolo del Zanna fino a aprile 2020 Giulia Gianini da aprile 2020 (Comune di Firenzezola)  
Renato Rossi (Comune di Marradi)  
Rodolfo Albisani fino a ottobre 2019 Dante Albisani da ottobre 2019 (Comune di Scarpeta e San Piero)  
Rodolfo Albisani fino a luglio 2018 Paolo Scalmi da luglio 2018 (Comune di Palazzuolo sul Senio)  
Riccardo Sicari fino a giugno 2019 Sabrina Solitto da gennaio 2020 (Comune di Vicchio)

**PROFESSIONALITA' ESTERNE**  
**Coordinamento generale**  
Gianfranco Govelli  
**Aspetti urbanistici**  
Gruppo di progetto  
Gianfranco Govelli, Michela Chiti, Chiara Nostrato  
**Collaboratori**  
Alessio Taniguchi, Marina Visciano  
**Aspetti paesaggistici**  
Luciano Piazza  
P.A.S.A.R.G.O.2009 studio associato - Antonella Valentini, Paola Venturi  
**Aspetti socio economici**  
Fin. soc. cons. a.r.l. servizi didattici e scientifici per il Mugello di Firenze - Mauro Lombardi, Marika Macchi  
**Aspetti archeologici**  
Cristina Felici  
**Aspetti forestali**  
Piero Scatena  
**Aspetti geologici e sismici**  
GEOTECNO Consulenza e servizi geologici - Luciano Casari, Nicola Sbisti  
**Aspetti idraulici**  
Charma Associati - Ingegneria Civile e Ambientale  
Piero Chiarini, Alessandro Boni, Luigi Bigazzi  
**Valutazione Ambientale Strategica**  
SINERGIA srl Progettazione e consulenza ambientale - Luca Gardone, Ilaria Scarpata, Alessandra Pacchini, Gaia Paggetti  
**Comunicazione e partecipazione**  
Michela Chiti, Maddalena Rossi  
**Aspetti giuridico amministrativi**  
Tiziana Casarini  
**Aspetti energetici del territorio**  
EcoNet srl - Alessandro Tirimanni, Claudio Fagarazzi, Federico Passerini, Mariamella Iaco  
**Aspetti del sistema della mobilità**  
TIGES COOP s.c.s. - Massimo Ferrini, Buffoni Andrea  
**Vulnerabilità Sismica**  
S2E srl - Simone Emanuele Del Monte  
**Publicazione S.I.T.**  
Linea Comune S.p.A.

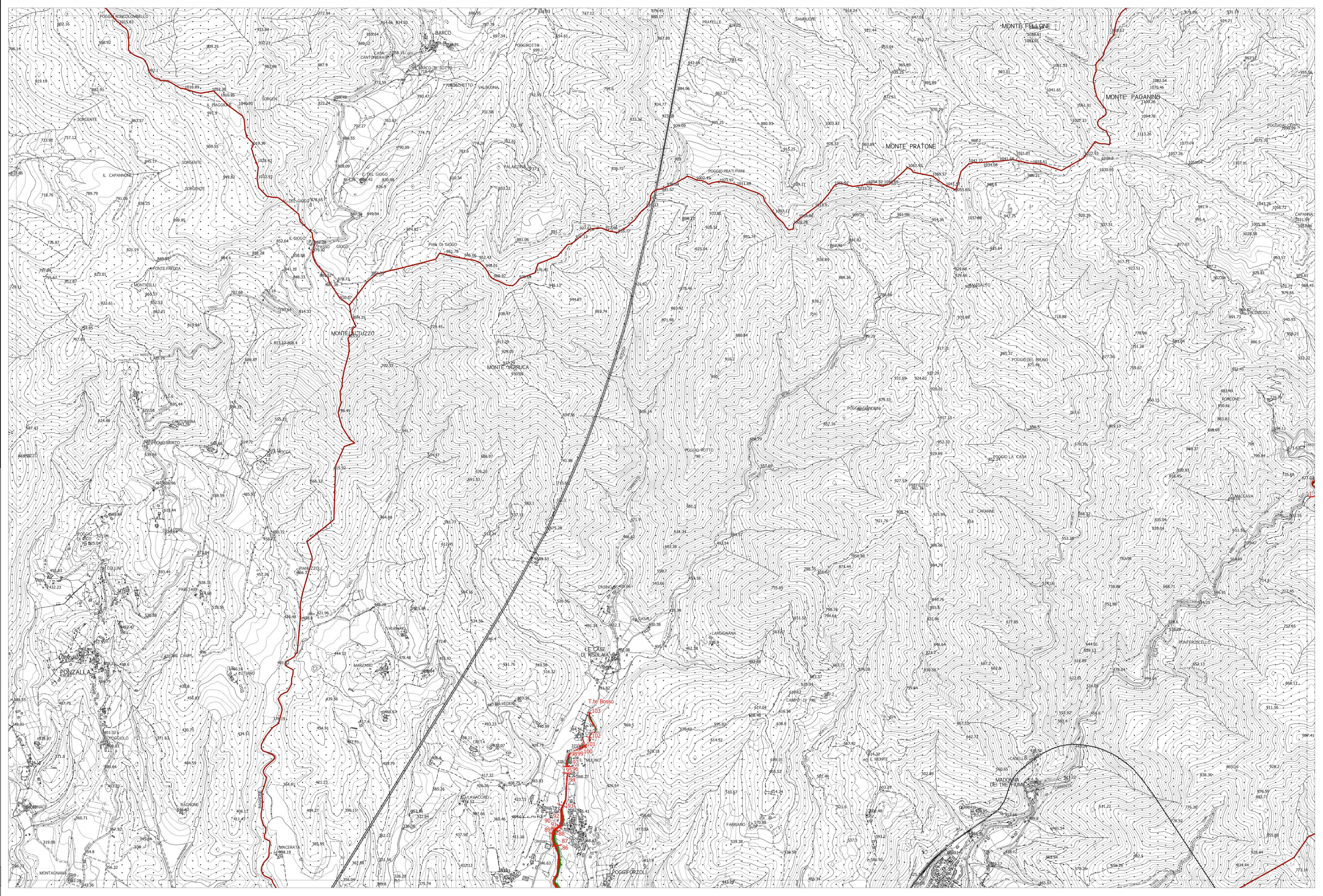

**Legenda**

- confini comunali
- confini regionali
- sezioni

**Classi di variazione della velocità (m/s)**

- ≤ 1
- > 1

Aree di pertinenza del Fiume Sieve (competenza Autorità di Bacino Distrettuale Appennino Settentrionale)

La base cartografica CTR in scala 1:10.000 aggiornata al 2016, è stata fornita all'UC dalla Città Metropolitana di Firenze nel Luglio 2020. Il dato rappresentato è in formato shape. La toponomastica visualizzata è fornita da Regione Toscana via servizio WMS.