

COMUNI DEL MUGELLO
 Sindaco del Comune di Barberino del Mugello
 Claudio Mengherelli
 Sindaco del Comune di Borgo San Lorenzo fino a settembre 2019
 Presidente dell'Unione Montana dei Comuni del Mugello
 Paolo Di Lorenzo
 Sindaco del Comune di Dicomano
 Stefano Passatore
 Sindaco del Comune di Firenzezola
 Claudio Scarpelli fino a maggio 2019
 Giampaolo Buti da maggio 2019
 Sindaco del Comune di Marradi
 Roberto Turchi
 Sindaco del Comune di Palazzuolo sul Senio
 Cristian Mengherelli fino a maggio 2019
 Maurizio Tomassini
 Sindaco del Comune di San Piero a Sieve
 Presidente dell'Unione Montana dei Comuni del Mugello
 Sindaco del Comune di Scarpella e San Piero
 Federico Ignesti
 Sindaco del Comune di Vicchio
 Roberto Lotti fino a maggio 2019
 Filippo Carla Campa da maggio 2019

UNIONE MONTANA DEI COMUNI DEL MUGELLO
 Dirigente del servizio economia, ambiente, territorio e forestazione
 Massimo Mariani
 Responsabile del procedimento
 Giuseppe Rosa

UFFICIO UNICO DI PIANO
 Alessandro Bertaccini (Comune di Barberino del Mugello)
 Romano Chiochi (Comune di Borgo San Lorenzo)
 Walter Bondoni (Comune di Dicomano)
 Paolo del Zanna fino a aprile 2020
 Giulia Gianisani da aprile 2020 (Comune di Firenzezola)
 Renato Rossi (Comune di Marradi)
 Rodolfo Albisani fino a ottobre 2019
 Dante Albisani da ottobre 2019 (Comune di Scarpella e San Piero)
 Rodolfo Albisani fino a luglio 2018
 Paolo Scalinzi da luglio 2018 (Comune di Palazzuolo sul Senio)
 Riccardo Sicari fino a giugno 2019
 Sabrina Solitto da gennaio 2020 (Comune di Vicchio)

PROFESSIONALITA' ESTERNE
 Coordinamento generale
 Gianfranco Gorelli
 Aspetti urbanistici
 Gruppo di progetto
 Gianfranco Gorelli, Michela Chiti, Chiara Nostrato
 Collaboratori
 Alessio Taniguchi, Marina Viciciano
 Aspetti paesaggistici
 Luciano Piazza
 PIASSAGGIOSI/2000 studio associato - Antonella Valentini, Paola Venturi
 Aspetti socio economici
 Fin. soc. cons. a.r.l. servizi didattici e scientifici per il Mugello di Firenze - Mauro Lombardi, Marika Macchi
 Aspetti archeologici
 Cristina Felici
 Aspetti forestali
 Paolo Scalinzi
 Aspetti geologici e sismici
 GEOTECNO Consulenza e servizi geologici - Luciano Casari, Nicola Sbisti
 Aspetti idraulici
 Chiarini Associati - Ingegneria Civile e Ambientale
 Pierluigi Chiarini, Alessandro Bonini, Luigi Bigazzi
 Valutazione Ambientale Strategica
 SINERGIA srl Progettazione e consulenza ambientale - Luca Gardone, Ilaria Scarpata, Alessandra Paccanti, Gaia Paggiotti
 Comunicazione e partecipazione
 Michela Chiti, Maddalena Rossi
 Aspetti giuridico amministrativi
 Gianfranco Gorelli
 Aspetti energetici del territorio
 IsoNet srl - Alessandro Tirimanni, Claudio Fagazzari, Federico Cassorini, Marielena Iaco

Aspetti del sistema della mobilità
 TAGES COOP s.r.l. - Massimo Ferrini, Buffoni Andrea

Vulnerabilità Sismica
 S2S srl - Simone Emanuele Del Monte

Publicazione S.I.T.
 Linea Comune S.p.A.

B. aspetti geologici, idraulici e sismici

Elaborato

Scala: **1:10.000**

Data: **09/2020**

STR04.04

CARTA DELLE VELOCITÀ DELLA CORRENTE

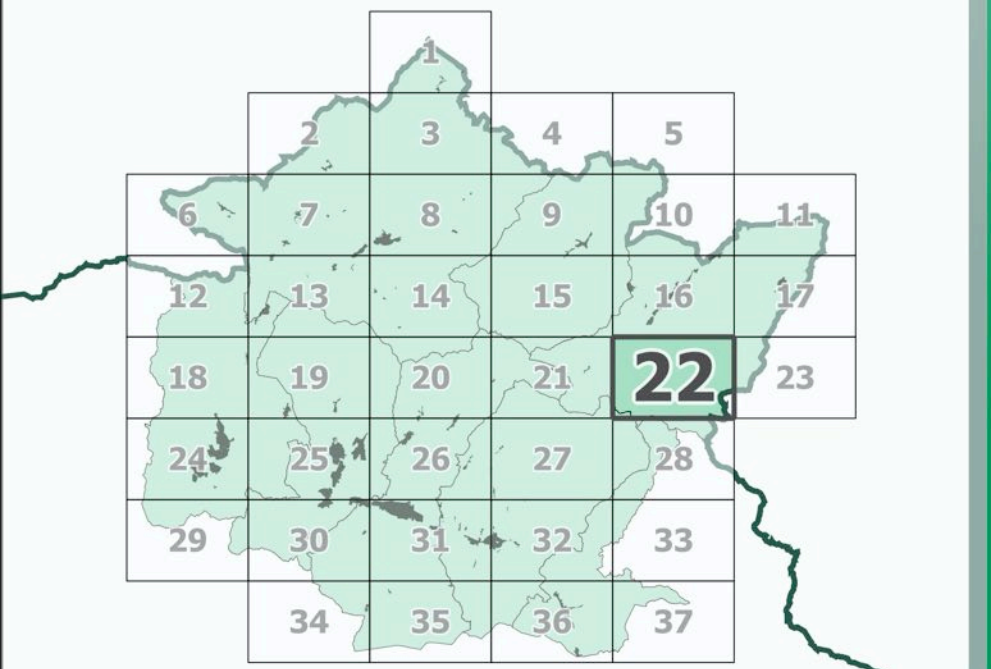

Data adozione: Comune di Barberino del Mugello - D.D.C. n. 14 del 26/03/2019
 Comune di Borgo San Lorenzo - D.D.C. n. 14 del 30/03/2019
 Comune di Dicomano - D.D.C. n. 17 del 26/03/2019
 Comune di Firenzezola - D.D.C. n. 14 del 04/03/2019
 Comune di Marradi - D.D.C. n. 13 del 25/03/2019
 Comune di Palazzuolo sul Senio - D.D.C. n. 14 del 24/03/2019
 Comune di Scarpella e San Piero - D.D.C. n. 17 del 26/03/2019
 Comune di Vicchio - D.D.C. n. 14 del 30/03/2019

Data approvazione: PRESA D'ATTO ADDIZIONE Unione Montana dei Comuni del Mugello - D.G. n. 34 del 09/04/2019

Legenda

- confini comunali
- confini regionali
- sezioni

Classi di variazione della velocità (m/s)

- <= 1
- > 1

Aree di pertinenza del Fiume Sieve (competenza Autorità di Bacino Distrettuale Appennino Settentrionale)

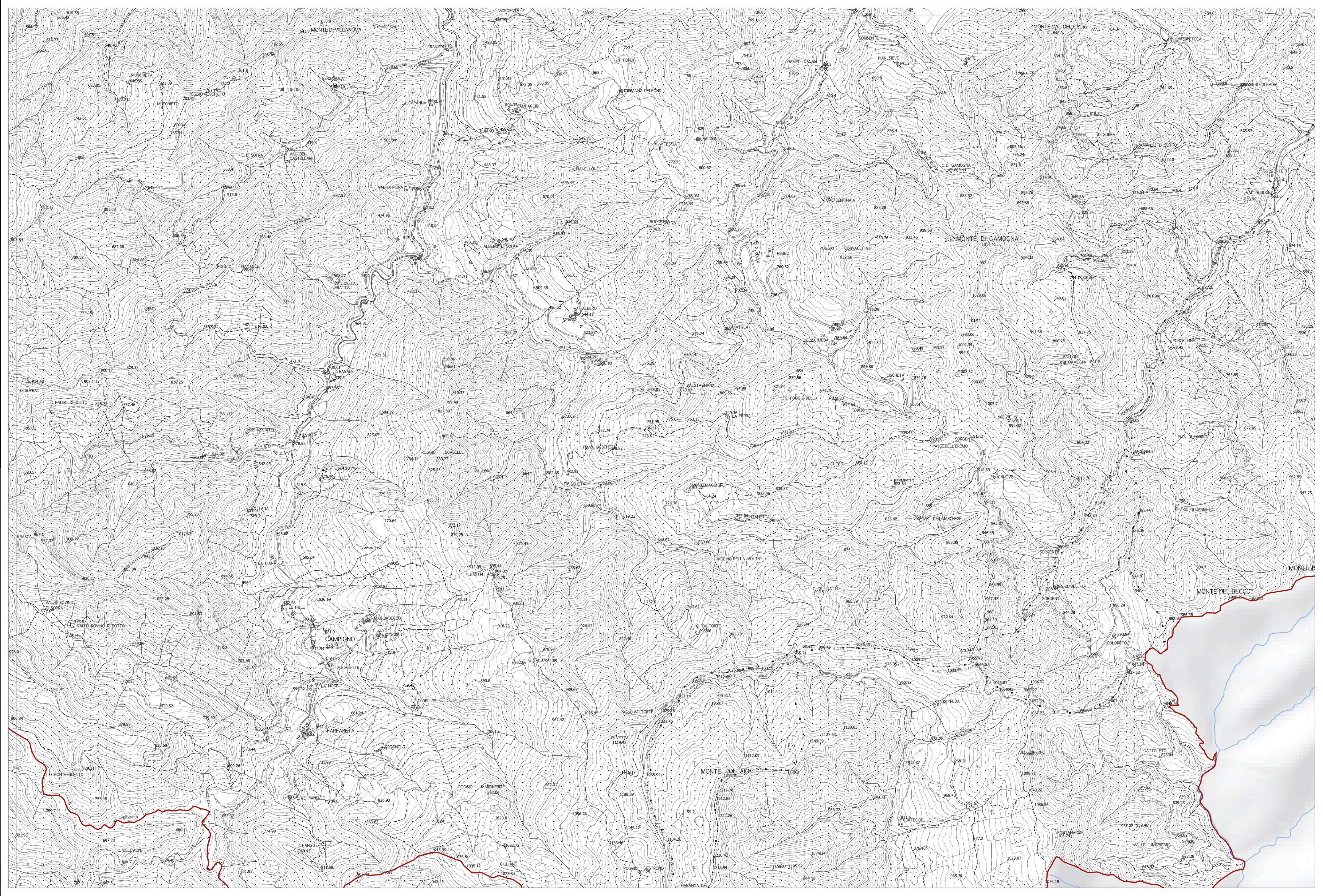

La base cartografica CTR in scala 1:10.000 aggiornata al 2016, è stata fornita all'UC dalla Città Metropolitana di Firenze nel Luglio 2020. Il dato rappresentato è in formato shape. La toponomastica visualizzata è fornita da Regione Toscana via servizio WMS.