



**PIANO STRUTTURALE INTERCOMUNALE  
MUGELLO**

**B. aspetti geologici, idraulici e sismici**

Elaborato: **STR04.04**

Scala: **1:10.000**

Data: **09/2020**

**CARTA DELLE VELOCITÀ DELLA CORRENTE**



**Legenda**

- confini comunali
- confini regionali
- sezioni

**Classi di variazione della velocità (m/s)**

- <= 1
- > 1

Aree di pertinenza del Fiume Sieve (competenza Autorità di Bacino Distrettuale Appennino Settentrionale)

**COMUNI DEL MUGELLO**

Sindaco del Comune di Barberino di Mugello  
Giuseppe Di Stefano

Sindaco del Comune di Borgo San Lorenzo fino a settembre 2019  
Presidente dell'Unione Montana dei Comuni del Mugello  
Piero Di Stefano

Sindaco del Comune di Dicomano  
Stefano Passatore

Sindaco del Comune di Firenze  
Claudio Scarpetta fino a maggio 2019  
Giampaolo Butti da maggio 2019

Sindaco del Comune di Marradi  
Renato Rossi

Sindaco del Comune di Palazzuolo sul Senio  
Cristian Menghetti fino a maggio 2019  
Luigi Passatore fino a maggio 2019  
Presidente dell'Unione Montana dei Comuni del Mugello  
Sindaco del Comune di Scarpeta e San Piero  
Federico Ignesti

Sindaco del Comune di Vicchio  
Roberto Lici fino a maggio 2019  
Filippo Carla Campa da maggio 2019

**UNIONE MONTANA DEI COMUNI DEL MUGELLO**  
Dirigente del servizio economia, ambiente, territorio e forestazione  
Vincenzo Mascaroni  
Responsabile del procedimento  
Giuseppe Rosa

**UFFICIO UNICO DI PIANO**

Alessandro Bertaccini (Comune di Barberino del Mugello)  
Romana Chiochi (Comune di Borgo San Lorenzo)  
Valter Bendoni (Comune di Dicomano)  
Piero del Zanna fino a aprile 2020  
Giulia Gianisani da aprile 2020 (Comune di Firenze)

Renato Rossi (Comune di Marradi)  
Rodolfo Albisani fino a ottobre 2019  
Dante Albisani da ottobre 2019 (Comune di Scarpeta e San Piero)  
Rodolfo Albisani fino a luglio 2018  
Paolo Scalinì da luglio 2018 (Comune di Palazzuolo sul Senio)  
Riccardo Sicari fino a giugno 2019  
Sabrina Solitto da gennaio 2020 (Comune di Vicchio)

**PROFESSIONALITÀ ESTERNE**

**Coordinamento generale**  
Gianfranco Gorelli

**Aspetti urbanistici**  
Gruppo di progetto  
Gianfranco Gorelli, Michela Chiti, Chiara Nostrato  
Collaboratori  
Alessio Taniguchi, Marina Viciciano

**Aspetti paesaggistici**  
Luciano Piazza  
PRAESG002000 studio associato - Antonella Valentini, Paola Venturi

**Aspetti socio economici**  
Fin. soc. cons. e i.i. servizi didattici e scientifici per l'Università di Firenze - Mauro Lombardi, Marika Macchi

**Aspetti archeologici**  
Cristina Felici

**Aspetti forestali**  
Piero Scatena

**Aspetti geologici e sismici**  
GEOTECNO Consulenza e servizi geologici - Luciano Casari, Nicola Siochi

**Aspetti idraulici**  
Cherini Associati - Ingegneria Civile e Ambientale  
Piero Cherini, Alessandro Bonini, Luigi Bigazzi

**Valutazione Ambientale Strategica**  
SINERGIA srl Progettazione e consulenza ambientale - Luca Gardone, Ilaria Scarpata, Alessandra Pacchini, Gaia Paggiotti

**Comunicazione e partecipazione**  
Michela Chiti, Maddalena Rossi

**Aspetti giuridico amministrativi**  
Aspetti Giuridici Casarini

**Aspetti energetici del territorio**  
EloNet srl - Alessandro Tisimanni, Claudio Fagazzari, Federico Cossarini, Marielena Iacoviello

**Aspetti del sistema della mobilità**  
TAGES COOP s.c.s. - Massimo Ferrini, Buffoni Andrea

**Vulnerabilità Sismica**  
SIS - Istituto Nazionale Dell Monte

**Pubblicazione S.I.T.**  
Linea Comune S.p.A.

Data adozione: Comune di Barberino di Mugello - D.D.C. n. 14 del 26/03/2019  
Comune di Borgo San Lorenzo - D.D.C. n. 14 del 26/03/2019  
Comune di Dicomano - D.D.C. n. 17 del 26/03/2019  
Comune di Firenze - D.D.C. n. 14 del 26/03/2019  
Comune di Marradi - D.D.C. n. 13 del 26/03/2019  
Comune di Palazzuolo sul Senio - D.D.C. n. 7 del 26/03/2019  
Comune di Scarpeta e San Piero - D.D.C. n. 17 del 26/03/2019  
Comune di Vicchio - D.D.C. n. 14 del 26/03/2019

PRESA D'ATTO ADDIZIONE:  
Unione Montana dei Comuni del Mugello - D.G. n. 34 del 09/04/2020

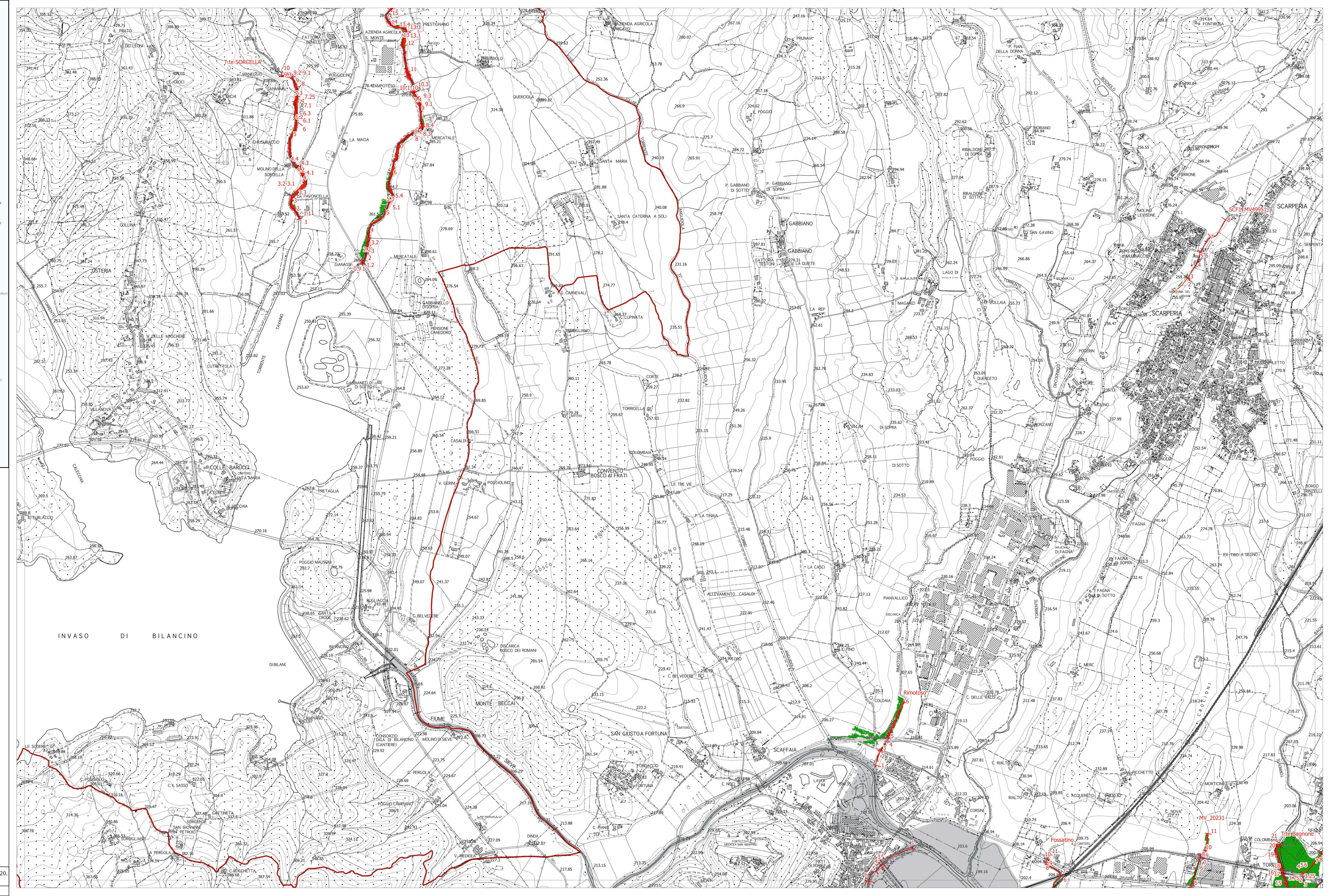

La base cartografica CTR in scala 1:10.000 aggiornata al 2016, è stata fornita all'UC dalla Città Metropolitana di Firenze nel Luglio 2020. Il dato rappresentato è in formato shape. La toponomastica visualizzata è fornita da Regione Toscana via servizio WMS.