



**PIANO STRUTTURALE INTERCOMUNALE
MUGELLO**

B. aspetti geologici, idraulici e sismici

Elaborato: **STR04.04**

Scala: **1:10.000**

Data: **09/2020**

CARTA DELLE VELOCITÀ DELLA CORRENTE



COMUNI DEL MUGELLO
 Sindaco del Comune di Barberino del Mugello
 (Comune di Barberino del Mugello)
 Sindaco del Comune di Borgo San Lorenzo fino a settembre 2019
 Presidente dell'Unione Montana dei Comuni del Mugello
 (Unione Montana dei Comuni del Mugello)
 Sindaco del Comune di Dicomano
 Stefano Passatore
 Sindaco del Comune di Firenzezola
 Claudio Scarpelli fino a maggio 2019
 Giampaolo Buti da maggio 2019
 Sindaco del Comune di Marradi
 (Comune di Marradi)
 Sindaco del Comune di Palazzo sul Senio
 Cristian Mengherli fino a maggio 2019
 (Comune di Palazzo sul Senio)
 Presidente dell'Unione Montana dei Comuni del Mugello
 Sindaco del Comune di Scarpeta e San Piero
 Federico Ignesti
 Sindaco del Comune di Vicchio
 Roberto Lotti fino a maggio 2019
 Filippo Carli Campa da maggio 2019
 (Comune di Vicchio)

UNIONE MONTANA DEI COMUNI DEL MUGELLO
 Dirigente del servizio economia, ambiente, territorio e forestazione
 Massimo
 Responsabile del procedimento
 Giuseppe Rosa

UFFICIO UNICO DI PIANO
 Alessandro Bertaccini (Comune di Barberino del Mugello)
 Romano Chiochi (Comune di Borgo San Lorenzo)
 Walter Bendoni (Comune di Dicomano)
 Paolo del Zanna fino a aprile 2020
 Giulia Gianini da aprile 2020
 (Comune di Firenzezola)
 Renato Rossi (Comune di Marradi)
 Rodolfo Albisani fino a ottobre 2019
 Dante Albisani da ottobre 2019
 (Comune di Palazzo sul Senio)
 Rodolfo Albisani fino a luglio 2018
 Paolo Scalinì da luglio 2018
 (Comune di Palazzo sul Senio)
 Riccardo Sicari fino a giugno 2019
 Sabrina Solitto da gennaio 2020
 (Comune di Vicchio)

PROFESSIONALITA' ESTERNE
 Coordinamento generale
 Gianfranco Gervelli
 Aspetti urbanistici
 Gruppo di progetto
 Gianfranco Gervelli, Michela Chiti, Chiara Nostrato
 Collaboratori
 Alessio Taniguchi, Marina Vicariano
 Aspetti paesaggistici
 Luciano Piazza
 Aspetti socio economici
 Pro.soc. cons. e i.i. servizi didattici e scientifici per
 l'Università di Firenze - Mauro Lombardi, Marika Macchi
 Aspetti archeologici
 Cristina Felici
 Aspetti forestali
 Paolo Scalinì
 Aspetti geologici e sismici
 GEOTECNO Consultoria e servizi geologici -
 Luciano Casari, Nicola Siboni
 Aspetti idraulici
 Charma Associati - Ingegneria Civile e Ambientale
 Pierluigi Chiarini, Alessandro Berti, Luigi Bigazzi
 Valutazione Ambientale Strategica
 SINERGIA srl Progettazione e consulenza ambientale -
 Luca Gardone, Ilaria Scarpata, Alessandra Pacciani, Gaia Paggiotti
 Comunicazione e partecipazione
 Michela Chiti, Maddalena Rossi
 Aspetti giuridico amministrativi
 Gianfranco Gervelli
 Aspetti energetici del territorio
 IsoNet srl - Alessandro Tirrimoni, Claudio Figarazzi,
 Federico Cassorini, Marianna Iacovi
 Aspetti del sistema della mobilità
 TAGES COOP s.c. - Massimo Ferrini, Buffoni Andrea
 Vulnerabilità Sismica
 S2S srl - Istituto Nazionale del Monte
 Pubblicazione S.I.T.
 Linea Comune S.p.A.

Data adozione: **09/2020** Data di approvazione: **09/2020**

Comune di Barberino del Mugello - D.E.C. n. 14 del 26/05/2019
 Comune di Borgo San Lorenzo - D.E.C. n. 14 del 26/05/2019
 Comune di Dicomano - D.E.C. n. 17 del 26/05/2019
 Comune di Firenzezola - D.E.C. n. 14 del 26/05/2019
 Comune di Marradi - D.E.C. n. 13 del 26/05/2019
 Comune di Palazzo sul Senio - D.E.C. n. 14 del 26/05/2019
 Comune di Scarpeta e San Piero - D.E.C. n. 17 del 26/05/2019
 Comune di Vicchio - D.E.C. n. 14 del 26/05/2019

PIESA DATO ADDIZIONE
 Unione Montana dei Comuni del Mugello - D.G. n. 34 del 09/04/2019

Legenda

- confini comunali
- confini regionali
- sezioni

Classi di variazione della velocità (m/s)

- ≤ 1
- > 1

Arete di pertinenza del Fiume Sieve (competenza Autorità di Bacino Distrettuale Appennino Settentrionale)

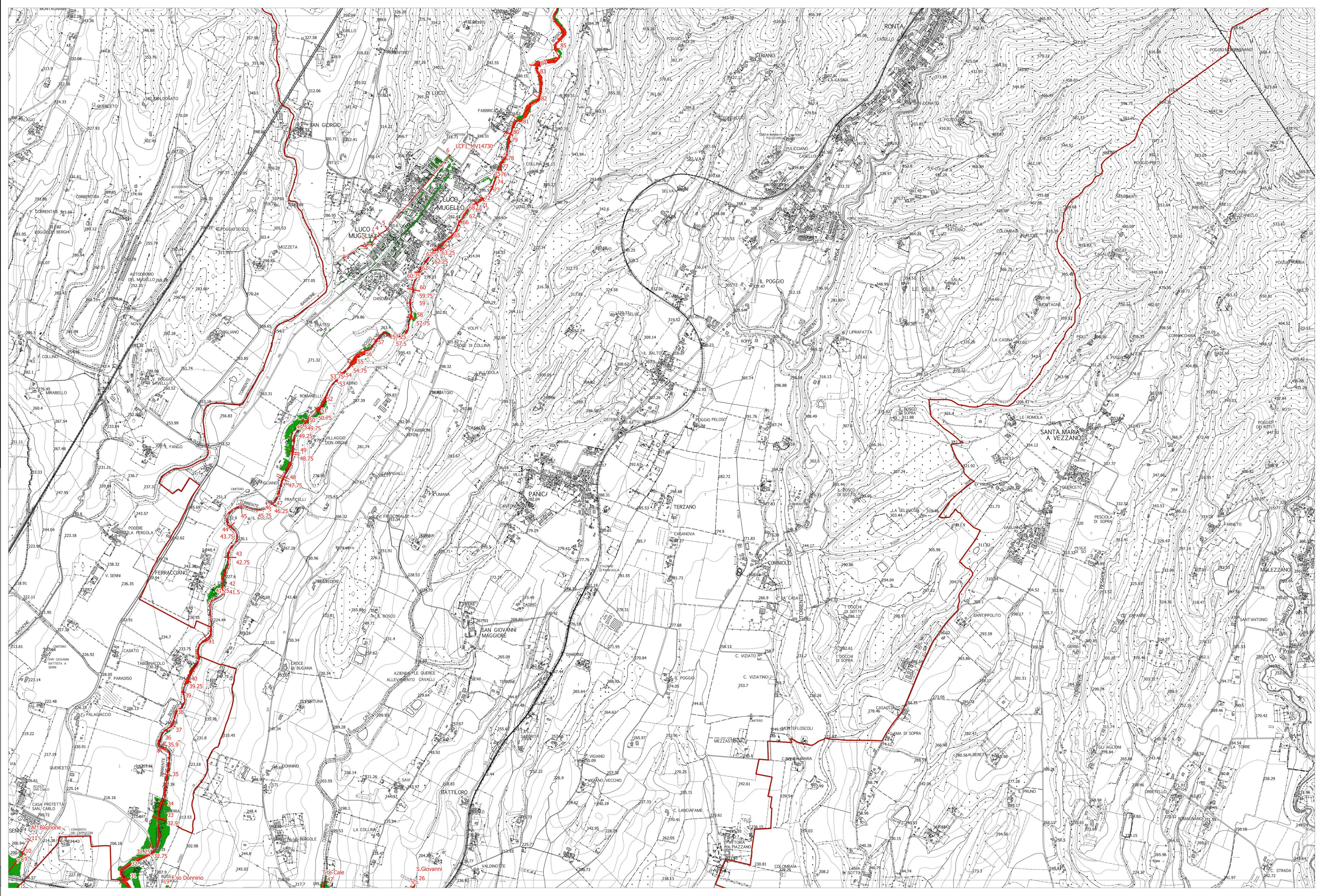

La base cartografica CTR in scala 1:10.000 aggiornata al 2016, è stata fornita all'UC della Città Metropolitana di Firenze nel Luglio 2020. Il dato rappresentato è in formato shape. La toponomastica visualizzata è fornita da Regione Toscana via servizio WMS.