

**COMUNI DEL MUGELLO**  
**Sindaco del Comune di Barberino di Mugello**  
 Clemente Martelli  
**Sindaco del Comune di Borgo San Lorenzo** fino a settembre 2019  
 Presidente dell'Unione Montana dei Comuni del Mugello  
 Paolo Di Tommaso  
**Sindaco del Comune di Dicomano**  
 Stefano Passatore  
**Sindaco del Comune di Firenzuela**  
 Claudio Scarpelli fino a maggio 2019  
 Giampaolo Buti da maggio 2019  
**Sindaco del Comune di Marradi**  
 Roberto Tiberti  
**Sindaco del Comune di Palazzuolo sul Senio**  
 Cristian Mengherelli fino a maggio 2019  
 Juan Ferrer fino a luglio 2019 da settembre 2019  
**Presidente dell'Unione Montana dei Comuni del Mugello**  
 Sindaco del Comune di Scarpeta e San Piero  
 Federico Ignesti  
**Sindaco del Comune di Vicchio**  
 Roberto Cini fino a maggio 2019  
 Filippo Carla Campa da maggio 2019

**UNIONE MONTANA DEI COMUNI DEL MUGELLO**  
 Dirigente del servizio economia, ambiente, territorio e forestazione  
 Riccardo Muscarelli  
 Responsabile del procedimento  
 Giuseppe Rosa

**UFFICIO UNICO DI PIANO**  
 Alessandro Bertaccini (Comune di Barberino del Mugello)  
 Romano Chiochi (Comune di Borgo San Lorenzo)  
 Walter Bondoni (Comune di Dicomano)  
 Paolo del Zanna fino a aprile 2020 Giulia Gianisari da aprile 2020  
 (Comune di Firenzuela)  
 Renato Rossi (Comune di Marradi)  
 Rodolfo Albisani fino a ottobre 2019 Dante Albisani da ottobre 2019  
 (Comune di Scarpeta e San Piero) Paolo Scalinzi da luglio 2018  
 (Comune di Palazzuolo sul Senio) Riccardo Sicari fino a giugno 2019 Sabrina Solitto da gennaio 2020  
 (Comune di Vicchio)

**PROFESSIONALITA' ESTERNE**  
 Coordinamento generale  
 Gianfranco Gorelli  
 Aspetti urbanistici  
 Gruppo di progetto  
 Gianfranco Gorelli, Michela Chiti, Chiara Nostrato  
 Collaboratori  
 Alessio Taniguchi, Marina Visciano  
 Aspetti paesaggistici  
 Luciano Piazza  
 FRASACCO2000 studio associato - Antonella Valentini, Paola Venturi  
 Aspetti socio economici  
 Fin. soc. cons. a.r.l. servizi didattici e scientifici per  
 l'Università di Firenze - Mauro Lombardi, Marika Macchi  
 Aspetti archeologici  
 Cristina Felici  
 Aspetti forestali  
 Gianfranco Gorelli  
 Aspetti geologici e sismici  
 GEOTECNO Consulenza e servizi geologici -  
 Luciano Caszini, Nicola Siboni  
 Aspetti idraulici  
 Chiarini Associati - Ingegneria Civile e Ambientale  
 Simona Chiarini, Alessandro Bonni, Luigi Bigazzi  
**Valutazione Ambientale Strategica**  
 SINERGIA srl Progettazione e consulenza ambientale -  
 Luca Gardone, Ilana Scarpata, Alessandra Pacciani, Gaia Paggetti  
**Comunicazione e partecipazione**  
 Michela Chiti, Maddalena Rossi  
 Aspetti giuridico amministrativi  
 Aspetti territoriali  
 GeoNet srl - Alessandro Tirimanni, Claudio Fagarazzi,  
 Federico Scorsolini, Marianna Iaco  
**Aspetti del sistema della mobilità**  
 TAGES COOP s.r.l. - Massimo Ferrini, Buffoni Andrea  
**Vulnerabilità Sismica**  
 S2S srl - Roberto Emanuele Del Monte  
**Pubblicazione S.I.T.**  
 Linea Comune S.p.A.

B. aspetti geologici, idraulici e sismici

Elaborato

**STR04.04**

Scala: 1:10.000

Data: 09/2020

CARTA DELLE VELOCITÀ DELLA CORRENTE

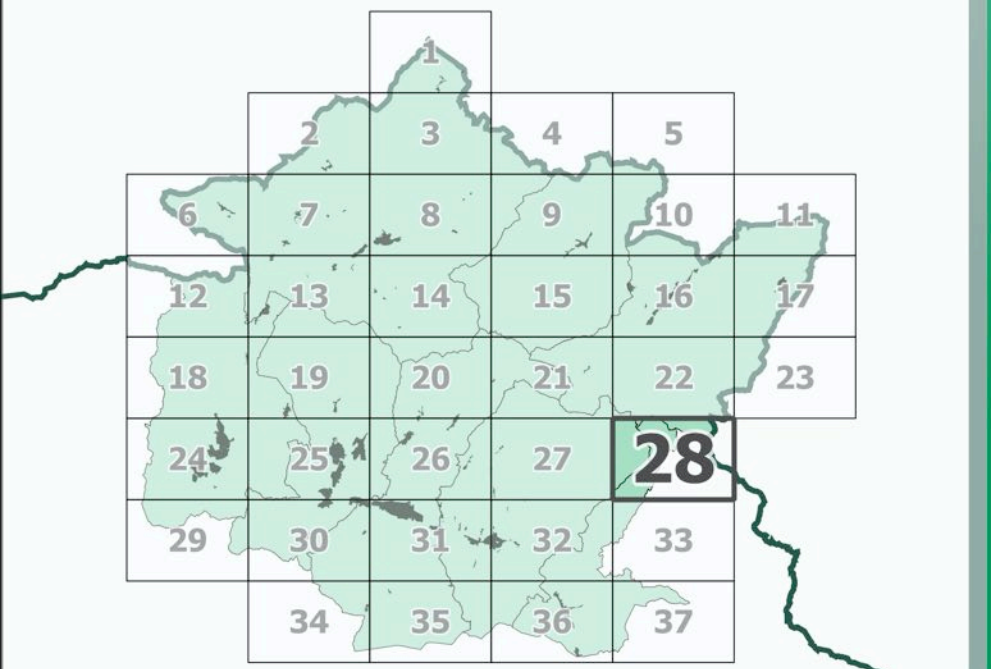

Data adozione:  
 Comune di Barberino di Mugello - D.C.C. n. 14 del 26/03/2019  
 Comune di Borgo San Lorenzo - D.C.C. n. 14 del 30/03/2019  
 Comune di Dicomano - D.C.C. n. 17 del 26/03/2019  
 Comune di Firenzuela - D.C.C. n. 14 del 04/03/2019  
 Comune di Marradi - D.C.C. n. 13 del 25/03/2019  
 Comune di Palazzuolo sul Senio - D.C.C. n. 14 del 23/03/2019  
 Comune di Scarpeta e San Piero - D.C.C. n. 17 del 26/03/2019  
 Comune di Vicchio - D.C.C. n. 14 del 30/03/2019

Data approvazione:  
 PRESA D'ATTO ADOZIONE:  
 Unione Montana dei Comuni del Mugello - D.G. n. 34 del 06/04/2019

**Legenda**

▭ confini comunali  
 ▭ confini regionali  
 ▭ sezioni

**Classi di variazione della velocità (m/s)**

▭ ≤ 1  
 ▭ > 1

▭ Aree di pertinenza del Fiume Sieve (competenza Autorità di Bacino Distrettuale Appennino Settentrionale)

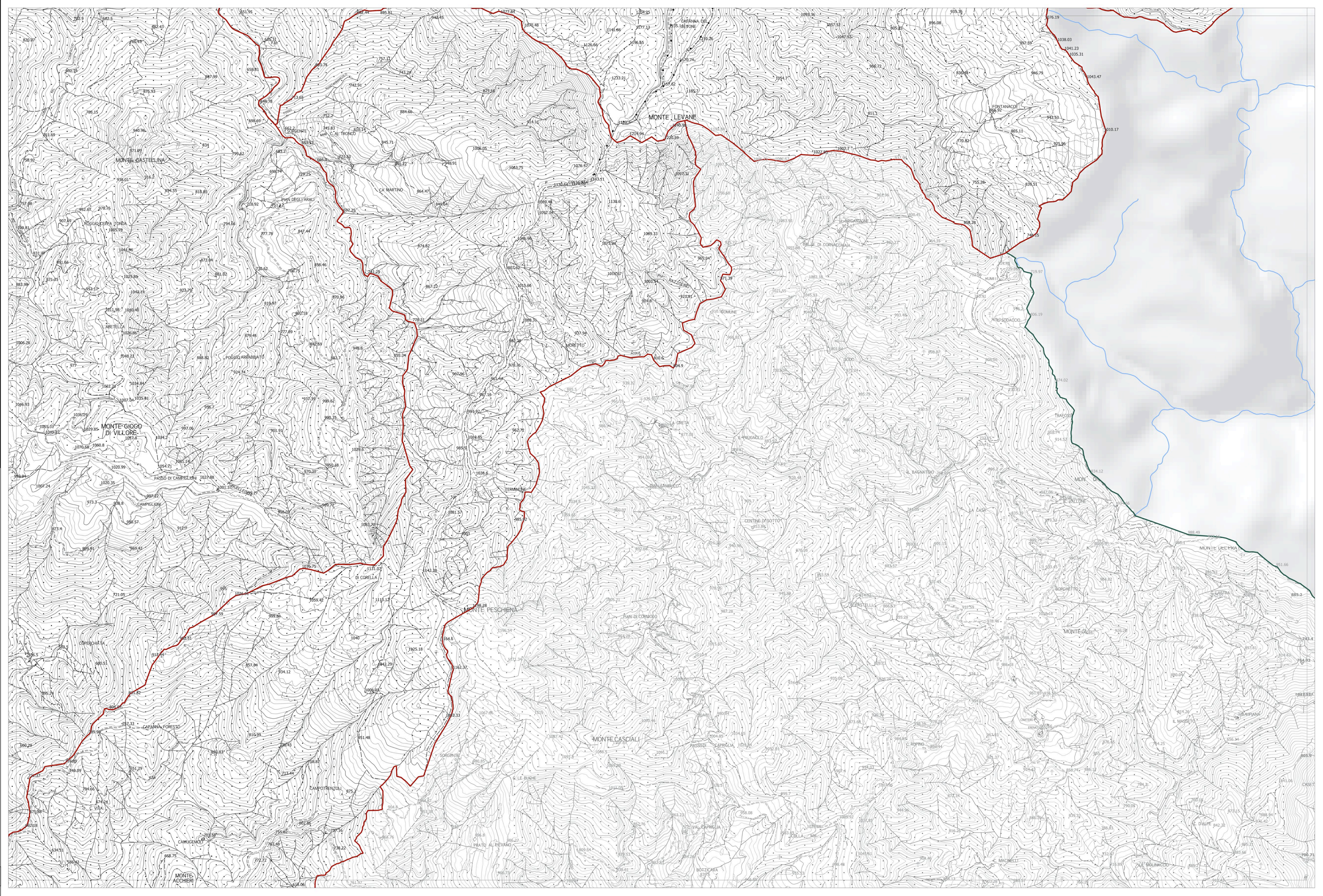

La base cartografica CTR in scala 1:10.000 aggiornata al 2016, è stata fornita all'UC dalla Città Metropolitana di Firenze nel Luglio 2020. Il dato rappresentato è in formato shape. La toponomastica visualizzata è fornita da Regione Toscana via servizio WMS.