

**COMUNI DEL MUGELLO**

**Sindaco del Comune di Barberino di Mugello**  
Claudio Scarpelli fino a settembre 2019

**Sindaco del Comune di Borgo San Lorenzo** fino a settembre 2019  
Presidente dell'Unione Montana dei Comuni del Mugello

**Sindaco del Comune di Dicomano**  
Stefano Passatore

**Sindaco del Comune di Firenzuola**  
Claudio Scarpelli fino a maggio 2019  
Giampaolo Buti da maggio 2019

**Sindaco del Comune di Marradi**  
Fabrizio

**Sindaco del Comune di Palazzo del Senio**  
Cristian Menghetti fino a maggio 2019

**Sindaco del Comune di Vinci**  
Maurizio Pignatelli fino a maggio 2019  
Presidente dell'Unione Montana dei Comuni del Mugello

**Sindaco del Comune di Scarpella e San Piero**  
Federico Ignesti

**Sindaco del Comune di Vicchio**  
Roberto Lotti fino a maggio 2019  
Filippo Carla Campa da maggio 2019

**UNIONE MONTANA DEI COMUNI DEL MUGELLO**  
Dirigente del servizio economia, ambiente, territorio e forestazione  
Maurizio  
Responsabile del procedimento  
Giuseppe Rosa

**UFFICIO UNICO DI PIANO**  
Alessandro Bertaccini (Comune di Barberino del Mugello)  
Romana Chiochi (Comune di Borgo San Lorenzo)  
Valter Bendoni (Comune di Dicomano)  
Paolo del Zanna fino a aprile 2020  
Giulia Gianassi da aprile 2020  
(Comune di Firenzuola)  
Renato Rosi (Comune di Marradi)  
Rodolfo Albisani fino a ottobre 2019  
Dante Albisani da ottobre 2019  
(Comune di Scarpella e San Piero)  
Rodolfo Albisani fino a luglio 2018  
Paolo Scalinì da luglio 2018  
(Comune di Palazzo del Senio)  
Riccardo Sicari fino a giugno 2019  
Sabrina Solitto da gennaio 2020  
(Comune di Vicchio)

**PROFESSIONALITA' ESTERNE**

**Coordinamento generale**  
Gianfranco Gorelli

**Aspetti urbanistici**  
Gruppo di progetto  
Gianfranco Gorelli, Michela Chiti, Chiara Nostrato

**Collaboratori**  
Alessio Taniguchi, Marina Visciano

**Aspetti paesaggistici**  
Luciano Piazza  
PRAKESG02000 studio associato - Antonella Valentini, Paola Venturi

**Aspetti socio economici**  
Fin. soc. cons. a.r.l. servizi didattici e scientifici per  
11 Minorenni di Firenze - Mauro Lombardi, Marika Macchi

**Aspetti archeologici**  
Cristina Felici

**Aspetti forestali**  
Piero Scatena

**Aspetti geologici e sismici**  
GEOTECNO Consulenza e servizi geologici -  
Luciano Casari, Nicola Sbiodri

**Aspetti idraulici**  
Charini Associati - Ingegneria Civile e Ambientale  
Pierluigi Charini, Alessandro Bonini, Luigi Bigazzi

**Valutazione Ambientale Strategica**  
SINERGIA iris Progettazione e consulenza ambientale -  
Luca Gardone, Ilana Scarpata, Alessandra Paccanti, Gaia Paggetti

**Comunicazione e partecipazione**  
Michela Chiti, Maddalena Rossi

**Aspetti giuridico amministrativi**  
Gianfranco Gorelli

**Aspetti energetici del territorio**  
iBioNet srl - Alessandro Tirimanni, Claudio Fagarazzi,  
Federico Cossarini, Manuella Inani

**Aspetti del sistema della mobilità**  
TAGES COOP s.c. - Massimo Ferrini, Buffonì Andrea

**Vulnerabilità Sismica**  
S2S srl - Istituto Nazionale Del Monte

**Pubblicazione S.I.T.**  
Linea Comune S.p.A.

B. aspetti geologici, idraulici e sismici

Elaborato

Scala: **1:10.000**

Data: **09/2020**

**STR04.04**

**CARTA DELLE VELOCITÀ DELLA CORRENTE**

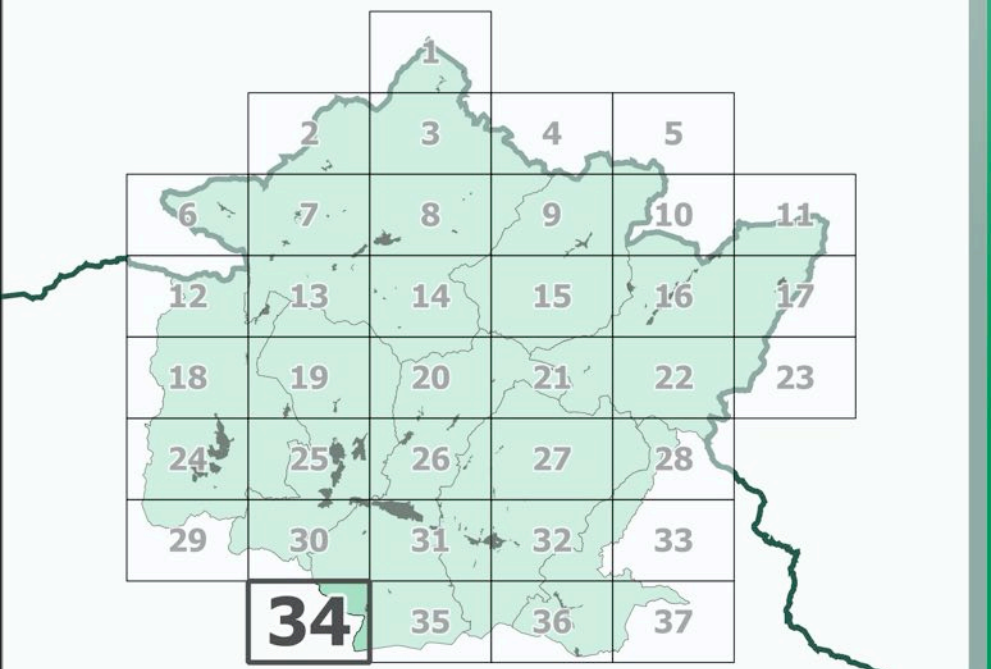

Data adozione:  
Comune di Barberino di Mugello - D.E.C. n. 14 del 26/03/2019  
Comune di Borgo San Lorenzo - D.E.C. n. 14 del 26/03/2019  
Comune di Dicomano - D.E.C. n. 17 del 26/03/2019  
Comune di Firenzuola - D.E.C. n. 14 del 26/03/2019  
Comune di Marradi - D.E.C. n. 13 del 26/03/2019  
Comune di Palazzo del Senio - D.E.C. n. 14 del 26/03/2019  
Comune di Scarpella e San Piero - D.E.C. n. 17 del 26/03/2019  
Comune di Vicchio - D.E.C. n. 14 del 26/03/2019

Data di approvazione:

PRESA D'ATTO ADDIZIONE:  
Unione Montana dei Comuni del Mugello - D.G. n. 34 del 06/04/2019

**Legenda**

▭ confini comunali  
▭ confini regionali  
▭ sezioni

**Classi di variazione della velocità (m/s)**

▭ ≤ 1  
▭ > 1

▭ Aree di pertinenza del Fiume Sieve (competenza Autorità di Bacino Distrettuale Appennino Settentrionale)

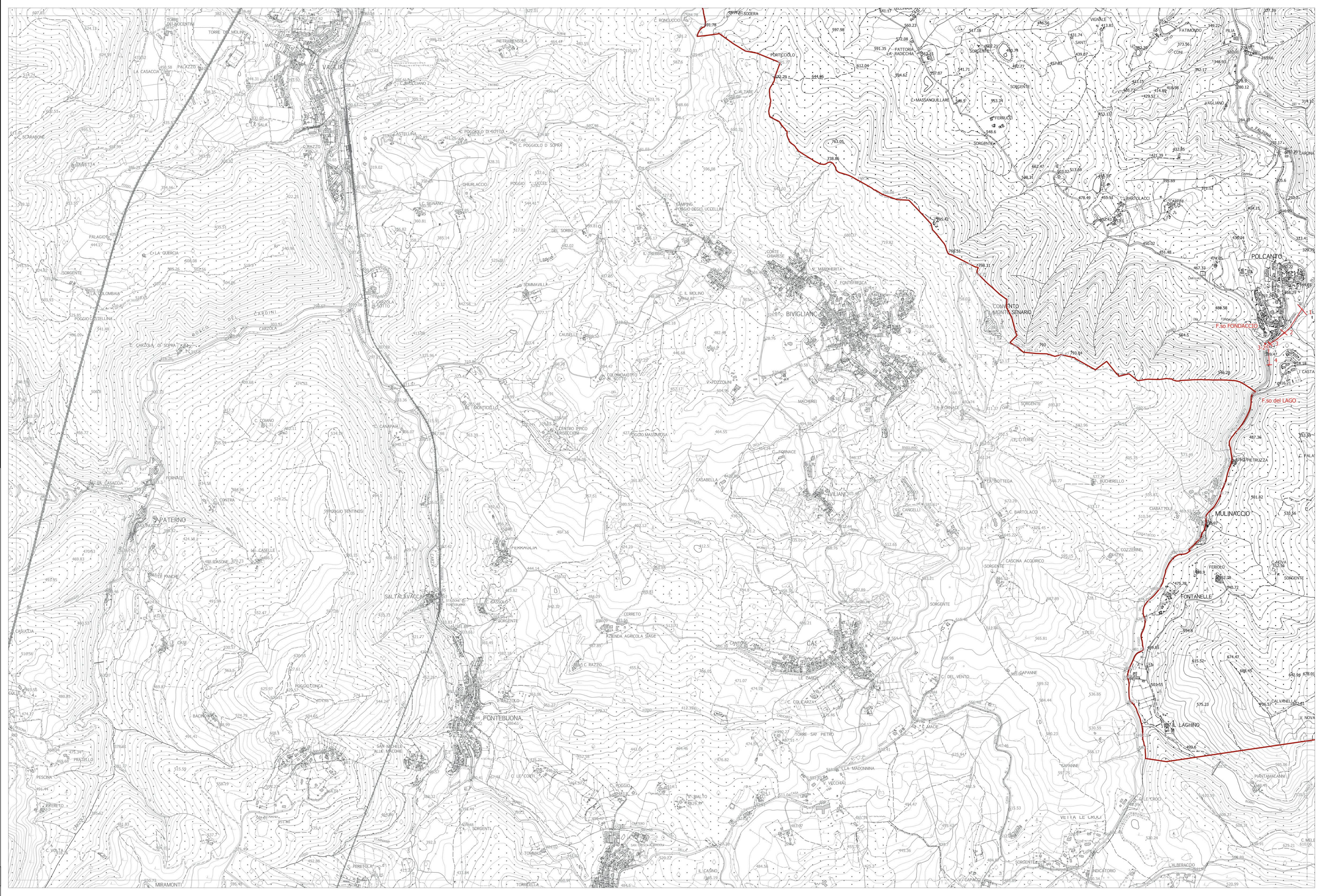

La base cartografica CTR in scala 1:10.000 aggiornata al 2016, è stata fornita all'UC dalla Città Metropolitana di Firenze nel Luglio 2020. Il dato rappresentato è in formato shape. La toponomastica visualizzata è fornita da Regione Toscana via servizio WMS.