

**COMUNI DEL MUGELLO**  
**Sindaco del Comune di Barberino di Mugello**  
 (Comune di Barberino di Mugello)  
**Sindaco del Comune di Borgo San Lorenzo** fino a settembre 2019  
 Presidente dell'Unione Montana dei Comuni del Mugello  
**Sindaco del Comune di Dicomano**  
 Stefano Passatore  
**Sindaco del Comune di Firenzezola**  
 Claudio Scarpelli fino a maggio 2019  
 Giampaolo Buti da maggio 2019  
**Sindaco del Comune di Marradi**  
 (Comune di Marradi)  
**Sindaco del Comune di Palazzuolo Sul Senio**  
 Cristian Menghetti fino a maggio 2019  
 Presidente dell'Unione Montana dei Comuni del Mugello  
**Sindaco del Comune di Vicchio**  
 Roberto Cini fino a maggio 2019  
 Filippo Carla Campa da maggio 2019

**UNIONE MONTANA DEI COMUNI DEL MUGELLO**  
 Dirigente del servizio economia, ambiente, territorio e forestazione  
 Massimo  
 Responsabile del procedimento  
 Giuseppe Rosa

**UFFICIO UNICO DI PIANO**  
 Alessandro Bertaccini (Comune di Barberino del Mugello)  
 Romano Chiochi (Comune di Borgo San Lorenzo)  
 Walter Bendini (Comune di Dicomano)  
 Paolo del Zanna fino a aprile 2020 Giulia Gianinssi da aprile 2020  
 (Comune di Firenzezola)  
 Renato Rossi (Comune di Marradi)  
 Rodolfo Albisani fino a ottobre 2019 Dante Albisani da ottobre 2019  
 (Comune di Scarpeta e San Piero)  
 Rodolfo Albisani fino a luglio 2018 Paolo Scalinì da luglio 2018  
 (Comune di Palazzuolo sul Senio)  
 Riccardo Sicari fino a giugno 2019 Sabrina Solito da gennaio 2020  
 (Comune di Vicchio)

**PROFESSIONALITA' ESTERNE**  
**Coordinamento generale**  
 Gianfranco Gorelli  
**Aspetti urbanistici**  
 Gruppo di progetto  
 Gianfranco Gorelli, Michela Chiti, Chiara Nostrato  
 Collaboratori  
 Alessio Taniguchi, Marina Visciano  
**Aspetti paesaggistici**  
 Luciano Piazza  
 PIASSAGGIOSI studio associato - Antonella Valentini, Paola Venturi  
**Aspetti socio economici**  
 Fin soc. cons. a r.l. servizi didattici e scientifici per  
 il Mugello di Firenze - Mauro Lombardi, Marika Macchi  
**Aspetti archeologici**  
 Cristina Felici  
**Aspetti forestali**  
 Paolo Scalinì  
**Aspetti geologici e sismici**  
 GEOTECNO Consulenza e servizi geologici -  
 Luciano Casari, Nicola Sobici  
**Aspetti idraulici**  
 Charini Associati - Ingegneria Civile e Ambientale  
 Riccardo Chiarini, Alessandro Biondi, Luigi Bigazzi  
**Valutazione Ambientale Strategica**  
 SINERGIA srl Progettazione e consulenza ambientale -  
 Luca Gardone, Ilaria Scarpata, Alessandra Pacciani, Gaia Paggetti  
**Comunicazione e partecipazione**  
 Michela Chiti, Maddalena Rossi  
**Aspetti giuridico amministrativi**  
 Azzurri Cooperative  
**Aspetti energetici del territorio**  
 IsoNet srl - Alessandro Tismanoni, Claudio Fagarazzi,  
 Federico Giosonini, Marielena Ince  
**Aspetti del sistema della mobilità**  
 TAGES COOP s.c. - Massimo Ferrini, Buffoni Andrea  
**Vulnerabilità Sismica**  
 S2S srl - Paolo Emanuele Del Monte  
**Pubblicazione S.I.T.**  
 Linea Comune S.p.A.

B. aspetti geologici, idraulici e sismici

Elaborato  
**STR04.04**  
 Scala: 1:10.000  
 Data: 09/2020

CARTA DELLE VELOCITÀ DELLA CORRENTE

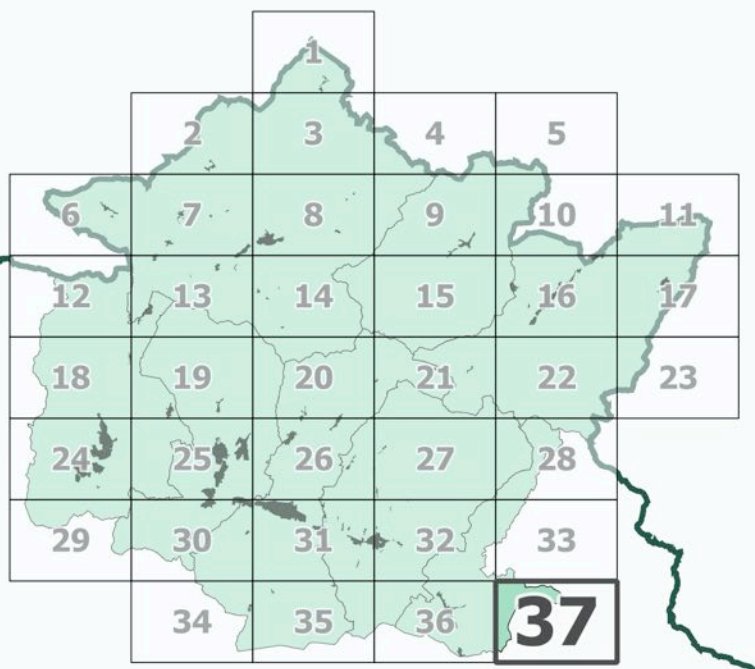

Data adozione:  
 Comune di Barberino di Mugello - D.C. n. 14 del 26/03/2019  
 Comune di Borgo San Lorenzo - D.C. n. 14 del 30/03/2019  
 Comune di Dicomano - D.C. n. 17 del 26/03/2019  
 Comune di Firenzezola - D.C. n. 14 del 04/03/2019  
 Comune di Marradi - D.C. n. 13 del 25/03/2019  
 Comune di Palazzuolo sul Senio - D.C. n. 7 del 24/03/2019  
 Comune di Scarpeta e San Piero - D.C. n. 17 del 26/03/2019  
 Comune di Vicchio - D.C. n. 14 del 30/03/2019  
 PRESA D'ATTO ADDIZIONE:  
 Unione Montana dei Comuni del Mugello - D.G. n. 34 del 06/04/2019

Data di approvazione:

**Legenda**  
 [Linea rossa] confini comunali  
 [Linea verde] confini regionali  
 [Linea grigia] sezioni  
**Classi di variazione della velocità (m/s)**  
 [Area verde] ≤ 1  
 [Area rossa] > 1  
 [Area grigia] Aree di pertinenza del Fiume Sieve (competenza Autorità di Bacino Distrettuale Appennino Settentrionale)

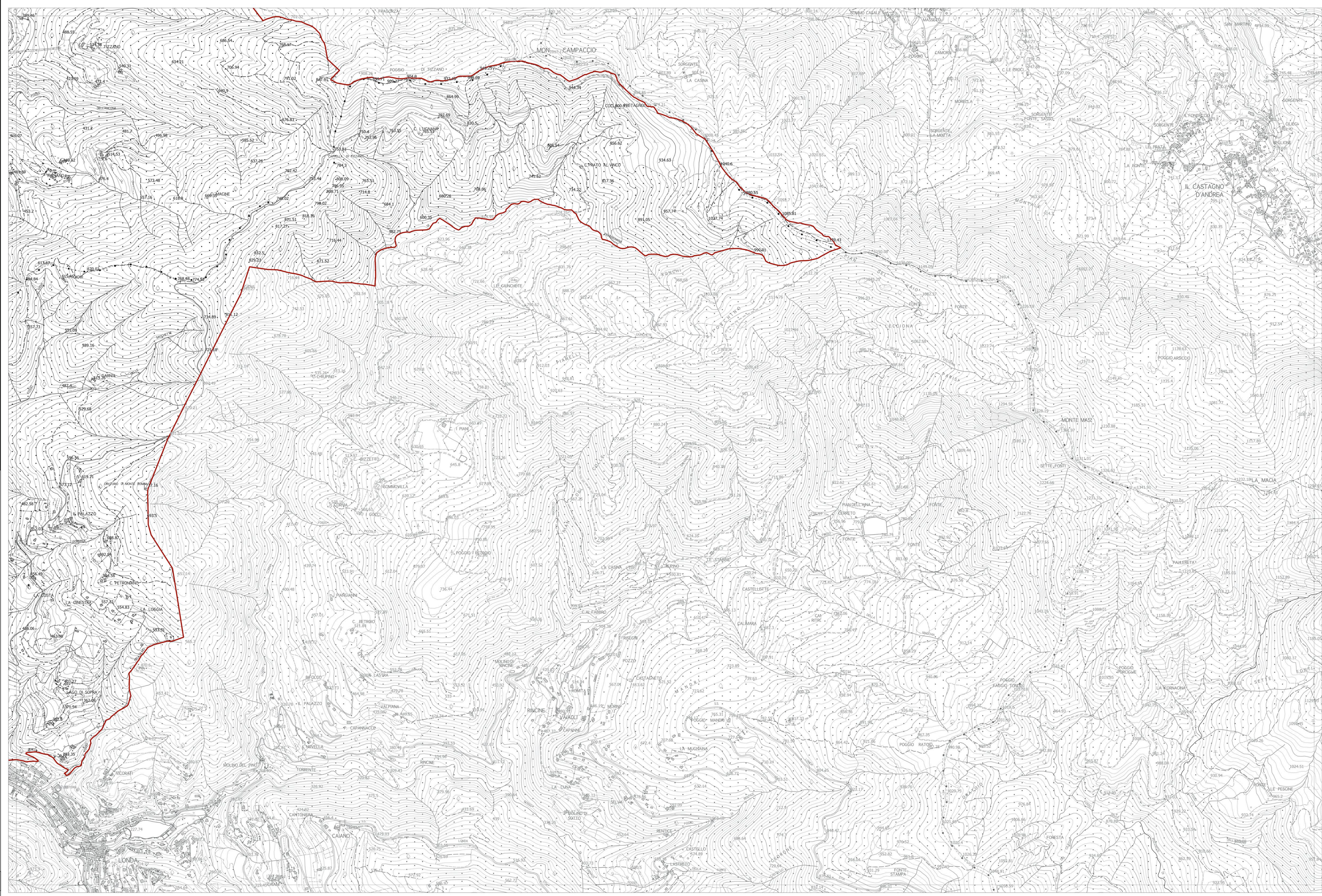

La base cartografica CTR in scala 1:10.000 aggiornata al 2016, è stata fornita all'UC della Città Metropolitana di Firenze nel Luglio 2020. Il dato rappresentato è in formato shape. La toponomastica visualizzata è fornita da Regione Toscana via servizio WMS.