

**COMUNI DEL MUGELLO**

**Sindaco del Comune di Barberino di Mugello**  
Claudio Mengherelli

**Sindaco del Comune di Borgo San Lorenzo** fino a settembre 2019  
Presidente dell'Unione Montana dei Comuni del Mugello  
Piero Ottolenghi

**Sindaco del Comune di Dicomano**  
Stefano Pastore

**Sindaco del Comune di Firenzuola**  
Claudio Scarpelli fino a maggio 2019  
Giampaolo Buti da maggio 2019

**Sindaco del Comune di Marradi**  
Roberto Tiberti

**Sindaco del Comune di Palazzuolo sul Senio**  
Cristian Mengherelli fino a maggio 2019  
Piero Ottolenghi da maggio 2019

**Presidente dell'Unione Montana dei Comuni del Mugello**  
Presidente dell'Unione Montana dei Comuni del Mugello  
Federico Ignesti

**Sindaco del Comune di Vicchio**  
Roberto Tiberti fino a maggio 2019  
Filippo Carla Campa da maggio 2019

**UNIONE MONTANA DEI COMUNI DEL MUGELLO**  
Dirigente del servizio economia, ambiente, territorio e forestazione  
Maurizio Mascioni

**Responsabile del procedimento**  
Giuseppe Rosa

**UFFICIO UNICO DI PIANO**  
Alessandro Bertaccini (Comune di Barberino del Mugello)  
Romano Chiochi (Comune di Borgo San Lorenzo)  
Valter Bondoni (Comune di Dicomano)  
Paolo del Zanna fino a aprile 2020 Giulia Gianisari da aprile 2020  
(Comune di Firenzuola)  
Renato Rossi (Comune di Marradi)  
Rodolfo Albisani fino a ottobre 2019 Dante Albisani da ottobre 2019  
(Comune di Scarpella e San Piero)  
Rodolfo Albisani fino a luglio 2018 Paolo Scalinari da luglio 2018  
(Comune di Palazzuolo sul Senio)  
Riccardo Sicari fino a giugno 2019 Sabrina Solitto da gennaio 2020  
(Comune di Vicchio)

**PROFESSIONALITA' ESTERNE**

**Coordinamento generale**  
Gianfranco Govelli

**Aspetti urbanistici**  
Gruppo di progetto  
Gianfranco Govelli, Michela Chiti, Chiara Nostrato

**Collaboratori**  
Alessio Tognarelli, Marina Vicariano

**Aspetti paesaggistici**  
Luciano Piazza  
PRAKASGG2000 studio associato - Antonella Valentini, Paola Venturi

**Aspetti socio economici**  
Fin. soc. cons. e i.r. servizi didattici e scientifici per  
l'Università di Firenze - Mauro Lombardi, Marika Macchi

**Aspetti archeologici**  
Cristina Felici

**Aspetti forestali**  
Piero Ottolenghi

**Aspetti geologici e sismici**  
GEOTECNO Consulenza e servizi geologici -  
Luciano Casari, Nicola Siboni

**Aspetti idraulici**  
Charmis Associati - Ingegneria Civile e Ambientale  
Piero Charmis, Alessandro Boni, Luigi Bigazzi

**Valutazione Ambientale Strategica**  
SINERGIA srl Progettazione e consulenza ambientale -  
Luca Gardone, Ilaria Scattari, Alessandra Pacciani, Gaia Paggetti

**Comunicazione e partecipazione**  
Michela Chiti, Maddalena Rossi

**Aspetti giuridico amministrativi**  
Alessandro Tassinari

**Aspetti energetici del territorio**  
EcoNet srl - Alessandro Tassinari, Claudio Fagazzari,  
Federico Casarotti, Marielena Iano

**Aspetti del sistema della mobilità**  
TAGES COOP s.c. - Massimo Ferrini, Buffoni Andrea

**Vulnerabilità Sismica**  
S2S srl - Simone Iannace, Del Monte

**Pubblicazione S.I.T.**  
Linea Comune S.p.A.

B. aspetti geologici, idraulici e sismici

Elaborato: **STR04.05**

Scala: **1:10.000**

Data: **09/2020**

CARTA DELLE AREE PRESIDATE DAI SISTEMI ARGINALI COMPRESIVA DELLE AREE DI FONDOVALLE FLUVIALE

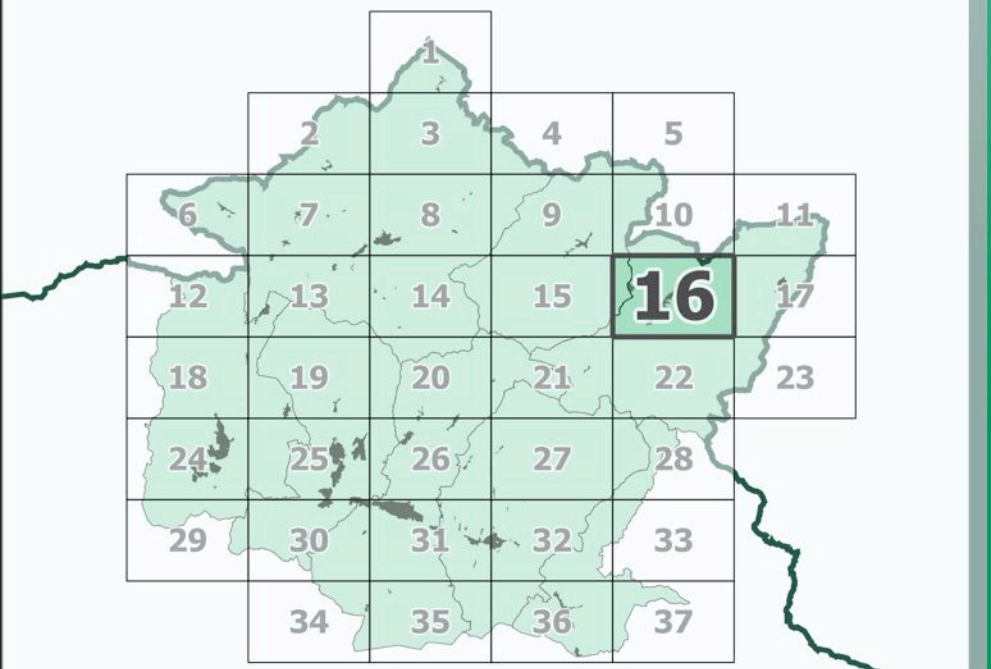

Data adozione: Comune di Barberino di Mugello - D.C. n. 14 del 26/03/2019  
Comune di Borgo San Lorenzo - D.C. n. 14 del 26/03/2019  
Comune di Dicomano - D.C. n. 17 del 26/03/2019  
Comune di Firenzuola - D.C. n. 14 del 26/03/2019  
Comune di Marradi - D.C. n. 13 del 26/03/2019  
Comune di Palazzuolo sul Senio - D.C. n. 14 del 26/03/2019  
Comune di Scarpella e San Piero - D.C. n. 17 del 26/03/2019  
Comune di Vicchio - D.C. n. 14 del 26/03/2019

Data di approvazione: PRESA D'ATTO ADDIZIONE: Unione Montana dei Comuni del Mugello - D.G. n. 34 del 09/04/2019

- Legenda**
- confini comunali
  - confini regionali
  - Aree presidiate dai sistemi arginali
  - Aree di fondovalle fluviale
  - Aree potenzialmente soggette a ristagno per obliterazione del reticolo minore di drenaggio (concertate con il Genio Civile)
  - Aree individuate nella Carta della Pericolosità da Alluvioni

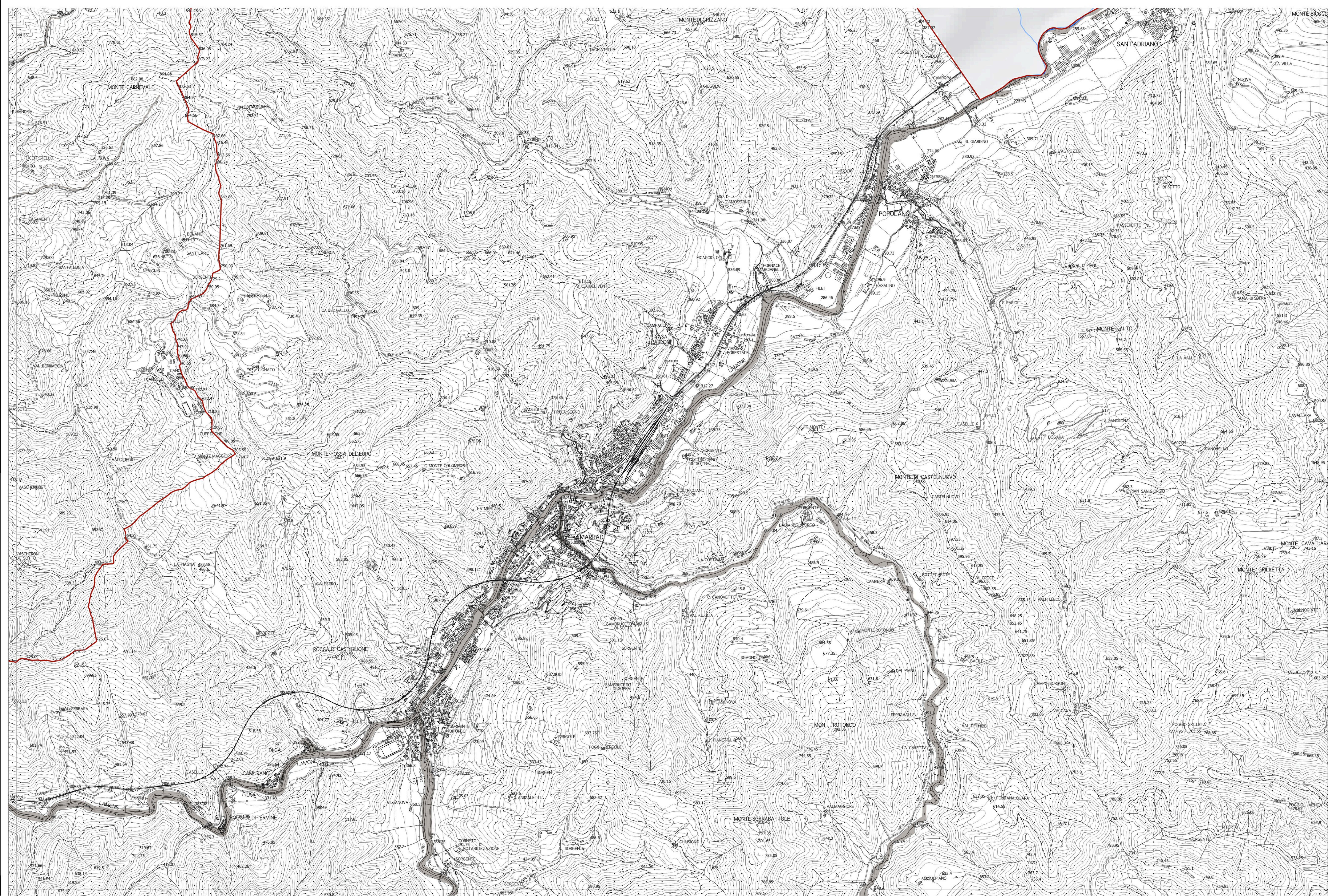

La base cartografica CTR in scala 1:10.000 aggiornata al 2016, è stata fornita all'UC dalla Città Metropolitana di Firenze nel Luglio 2020. Il dato rappresentato è in formato shape. La toponomastica visualizzata è fornita da Regione Toscana via servizio WMS.