

**PIANO STRUTTURALE INTERCOMUNALE
MUGELLO**

B. aspetti geologici, idraulici e sismici

Elaborato: **STR04.05**

Scala: **1:10.000**

Data: **09/2020**

CARTA DELLE AREE PRESIDiate DAI SISTEMI ARGINALI COMPRESIVA DELLE AREE DI FONDOVALLE FLUVIALE

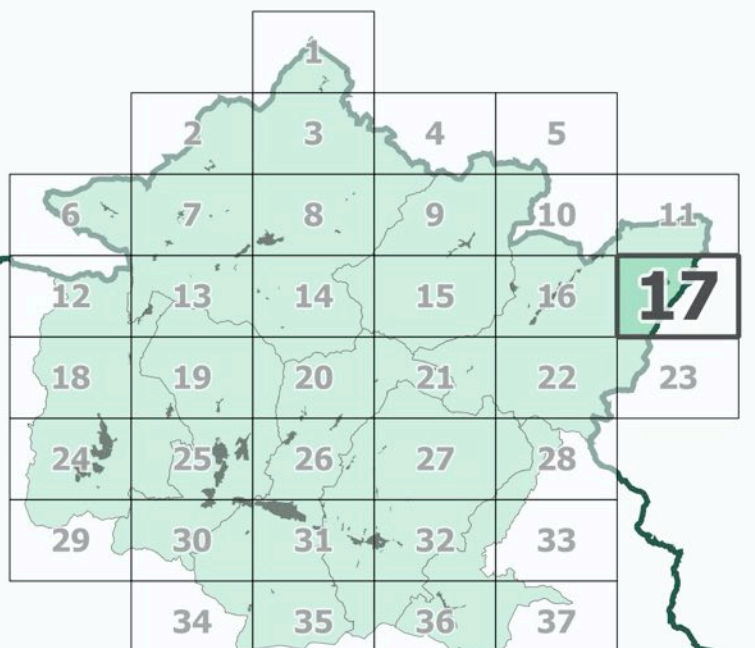

Legenda

- confini comunali
- confini regionali
- Aree presidiate da sistemi arginali
- Aree di fondovalle fluviale
- Aree potenzialmente soggette a ristagno per obliterazione del reticolo minore di drenaggio (concertate con il Genio Civile)
- Aree individuate nella Carta della Pericolosità da Alluvioni

UNIONE MONTANA DEI COMUNI DEL MUGELLO
Dirigente del servizio economia, ambiente, territorio e forestazione
Vincenzo Mascioni
Responsabile del procedimento
Giuseppe Rosa

UFFICIO UNICO DI PIANO
Alessandro Bertaccini (Comune di Barberino del Mugello)
Romano Chiochi (Comune di Borgo San Lorenzo)
Valter Bendoni (Comune di Dicomano)
Paolo del Zanna (fino a aprile 2020) Giulia Gianassi (da aprile 2020) (Comune di Fieszola)
Renato Rossi (Comune di Marradi)
Rodolfo Albisani (fino a ottobre 2019) Dante Albisani (da ottobre 2019) (Comune di Scarperia e San Piero)
Paolo Scalinì (da luglio 2018) (Comune di Palazzuolo sul Senio)
Riccardo Sicari (fino a giugno 2019) Sabrina Solitto (da gennaio 2020) (Comune di Vicchio)

PROFESSIONALITA' ESTERNE
Coordinamento generale
Gianfranco Gorelli
Aspetti urbanistici
Gruppo di progetto
Gianfranco Gorelli, Michela Chiti, Chiara Nostrato
Collaboratori
Alessio Taniguchi, Marina Visciano
Aspetti paesaggistici
Luciano Piazza
PASA (AGGROSSISTO) studio associato - Antonella Valentini, Paola Venturi
Aspetti socio economici
Fin. soc. cons. a.r.l. servizi didattici e scientifici per l'Università di Firenze - Mauro Lombardi, Marika Macchi
Aspetti archeologici
Cristina Felici
Aspetti forestali
Diana Scatena
Aspetti geologici e sismici
GEOTECNO Consulenza e servizi geologici - Luciano Casari, Nicola Siboni
Aspetti idraulici
Chiarini Associati - Ingegneria Civile e Ambientale
Irene Chiarini, Alessandro Berti, Luigi Bigazzi
Valutazione Ambientale Strategica
SINERGIA srl Progettazione e consulenza ambientale - Luca Gardone, Ilaria Scatena, Alessandra Pacciani, Gaia Paggetti
Comunicazione e partecipazione
Michela Chiti, Maddalena Rossi
Aspetti giuridico amministrativi
Aspetti Zonisti Urbanistici
Aspetti energetici del territorio
EcoNet srl - Alessandro Tassinari, Claudio Fagarazzi, Federico Cossarini, Marianna Iacopi
Aspetti del sistema della mobilità
TAGES COOP s.c. - Massimo Ferrini, Buffoni Andrea
Vulnerabilità Sismica
S2I srl - studio Emanuele Del Monte
Pubblicazione S.I.T.
Linea Comune S.p.A.

Data adozione: Comune di Barberino del Mugello - D.D.C. n. 14 del 26/03/2019
Comune di Borgo San Lorenzo - D.D.C. n. 14 del 26/03/2019
Comune di Dicomano - D.D.C. n. 17 del 26/03/2019
Comune di Fieszola - D.D.C. n. 04 del 04/03/2019
Comune di Marradi - D.D.C. n. 13 del 25/03/2019
Comune di Palazzuolo sul Senio - D.D.C. n. 04 del 26/03/2019
Comune di Scarperia e San Piero - D.D.C. n. 17 del 26/03/2019
Comune di Vicchio - D.D.C. n. 14 del 26/03/2019
PRESA D'ATTO ADDIZIONE:
Unione Montana dei Comuni del Mugello - D.G. n. 34 del 06/04/2019

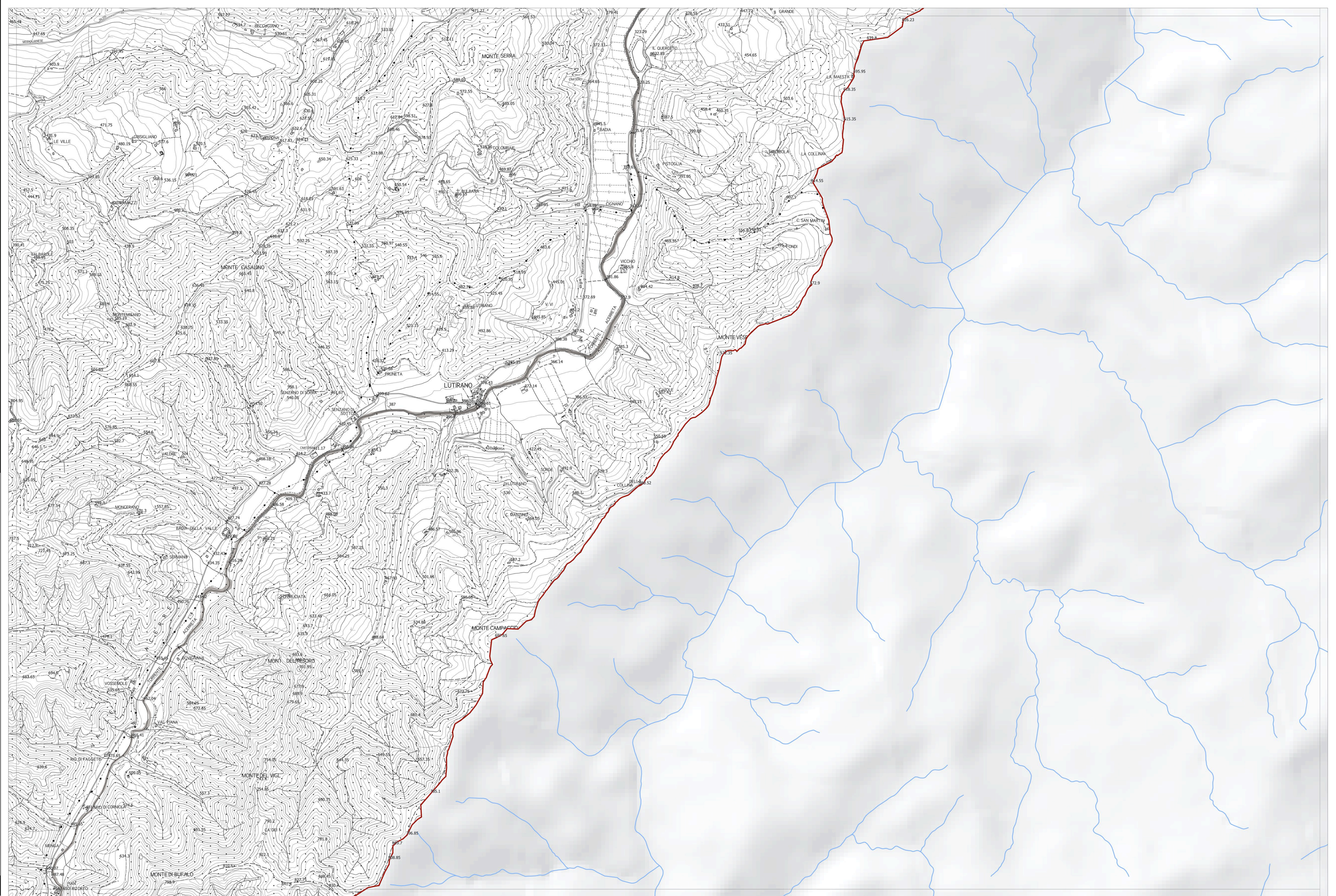

La base cartografica CTR in scala 1:10.000 aggiornata al 2016, è stata fornita all'UC dalla Città Metropolitana di Firenze nel Luglio 2020. Il dato rappresentato è in formato shape. La toponomastica visualizzata è fornita da Regione Toscana via servizio WMS.