



**PIANO STRUTTURALE INTERCOMUNALE
MUGELLO**

B. aspetti geologici, idraulici e sismici

Elaborato: **STR04.05**

Scala: **1:10.000**

Data: **09/2020**

CARTA DELLE AREE PRESIDATE DAI SISTEMI ARGINALI COMPRESIVA DELLE AREE DI FONDOVALLE FLUVIALE



18

Data adozione: Comune di Barberino del Mugello - D.C. n. 14 del 26/03/2019
Comune di Borgo San Lorenzo - D.C. n. 14 del 26/03/2019
Comune di Dicomano - D.C. n. 17 del 26/03/2019
Comune di Imprato - D.C. n. 14 del 26/03/2019
Comune di Marradi - D.C. n. 13 del 26/03/2019
Comune di Palazzuolo sul Senio - D.C. n. 14 del 26/03/2019
Comune di Scarpella e San Piero - D.C. n. 14 del 26/03/2019
Comune di Vicchio - D.C. n. 14 del 26/03/2019

Data di approvazione:

Legenda

- confini comunali
- confini regionali
- Aree presidiate dai sistemi arginali
- Aree di fondovalle fluviale
- Aree potenzialmente soggette a ristagno per obliterazione del reticolo minore di drenaggio (concertate con il Genio Civile)
- Aree individuate nella Carta della Pericolosità da Alluvioni

COMUNI DEL MUGELLO

Sindaco del Comune di Barberino di Mugello
Maurizio Biondi

Sindaco del Comune di Borgo San Lorenzo fino a settembre 2019
Presidente dell'Unione Montana dei Comuni del Mugello
Piero Giannini

Sindaco del Comune di Dicomano
Stefano Passatore

Sindaco del Comune di Firenzezola
Claudio Scarpelli fino a maggio 2019
Giampaolo Buti da maggio 2019

Sindaco del Comune di Marradi
Fabrizio

Sindaco del Comune di Palazzuolo Sul Senio
Cristian Menghetti fino a maggio 2019
Piero Tommasini

Presidente dell'Unione Montana dei Comuni del Mugello
Presidente dell'Unione Montana dei Comuni del Mugello
Federico Ignesti

Sindaco del Comune di Vicchio
Roberto Cini fino a maggio 2019
Filippo Carla Campa da maggio 2019

UNIONE MONTANA DEI COMUNI DEL MUGELLO
Dirigente del servizio economia, ambiente, territorio e forestazione
Vincenzo Mascioni
Responsabile del procedimento
Giuseppe Rosa

UFFICIO UNICO DI PIANO
Alessandro Bertaccini (Comune di Barberino del Mugello)
Romano Chiochi (Comune di Borgo San Lorenzo)
Valter Bendoni (Comune di Dicomano)
Paolo del Zanna fino a aprile 2020
Giulia Giannini da aprile 2020 (Comune di Firenzezola)
Renato Rossi (Comune di Marradi)
Rodolfo Albisani fino a ottobre 2019
Dante Albisani da ottobre 2019 (Comune di Scarpella e San Piero)
Paolo Scalinì da luglio 2018 (Comune di Palazzuolo sul Senio)
Riccardo Sicari fino a giugno 2019
Sabrina Solitto da gennaio 2020 (Comune di Vicchio)

PROFESSIONALITA' ESTERNE

Coordinamento generale
Gianfranco Gorelli

Aspetti urbanistici
Gruppo di progetto
Gianfranco Gorelli, Michela Chiti, Chiara Nostrato
Collaboratori
Alessio Tassinelli, Marina Visciano

Aspetti paesaggistici
Luciano Piazza
IRASAGG2009 studio associato - Antonella Valentini, Paola Venturi

Aspetti socio economici
Fin. soc. cons. e i.r. servizi didattici e scientifici per il Mugello di Firenze - Mauro Lombardi, Marika Maschi

Aspetti archeologici
Cristina Felici

Aspetti forestali
Piero Scatena

Aspetti geologici e sismici
GEOTECNO Consulenza e servizi geologici - Luciano Casari, Nicola Spoliti

Aspetti idraulici
Charmis Associati - Ingegneria Civile e Ambientale
Piero Chiochi, Alessandro Berti, Luigi Bigazzi

Valutazione Ambientale Strategica
SINERGIA srl Progettazione e consulenza ambientale - Luca Gardone, Ilaria Scarsari, Alessandra Paccanti, Gaia Paggetti

Comunicazione e partecipazione
Michela Chiti, Maddalena Rossi

Aspetti giuridico amministrativi
Gianfranco Gorelli

Aspetti energetici del territorio
EloNet srl - Alessandro Tirimanni, Claudio Fagarazzi, Federico Cassorini, Manuella Inani

Aspetti del sistema della mobilità
TAGES COOP s.r.l. - Massimo Ferrini, Buffoni Andrea

Vulnerabilità Sismica
SIS srl - Simone Emanuele Del Monte

Comunicazione S.I.T.
Linea Comune S.p.A.

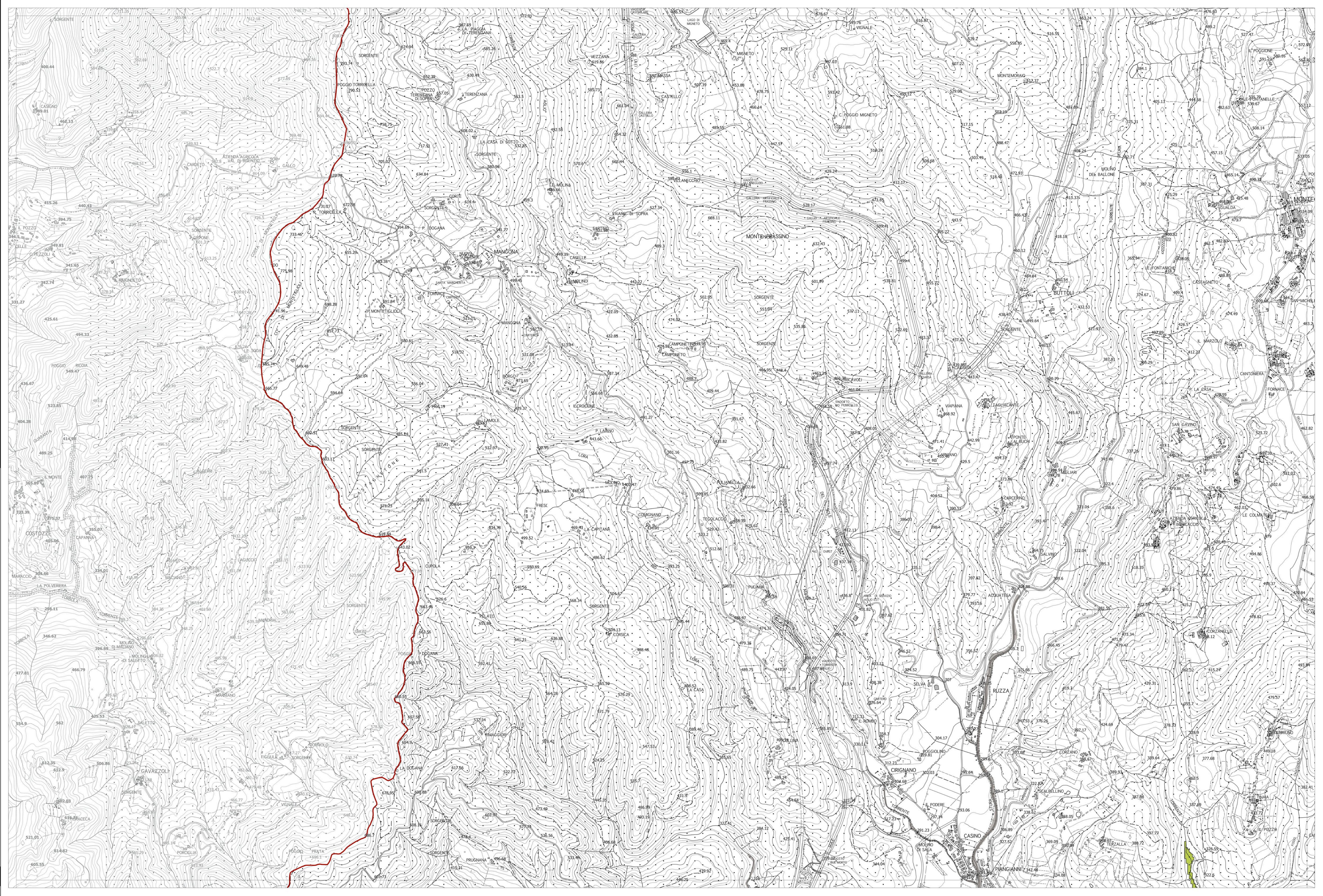

La base cartografica CTR in scala 1:10.000 aggiornata al 2016, è stata fornita all'UC della Città Metropolitana di Firenze nel Luglio 2020. Il dato rappresentato è in formato shape. La toponomastica visualizzata è fornita da Regione Toscana via servizio WMS.