

COMUNI DEL MUGELLO

Sindaco del Comune di Barberino di Mugello
Claudio Martignetti

Sindaco del Comune di Borgo San Lorenzo fino a settembre 2019
Presidente dell'Unione Montana dei Comuni del Mugello
Piero Ottolenghi

Sindaco del Comune di Dicomano
Stefano Passatore

Sindaco del Comune di Firenzuela
Claudio Scarpelli fino a maggio 2019
Giampaolo Buti da maggio 2019

Sindaco del Comune di Marradi
Roberto Turchetti

Sindaco del Comune di Palazzuolo sul Senio
Cristian Menghetti fino a maggio 2019
Luigi Turchetti da maggio 2019

Sindaco del Comune di Prato fino a settembre 2019
Presidente dell'Unione Montana dei Comuni del Mugello
Federico Ignesti

Sindaco del Comune di Scarpella e San Piero
Federico Ignesti

Sindaco del Comune di Vicchio
Roberto Turchetti fino a maggio 2019
Filippo Carla Campa da maggio 2019

UNIONE MONTANA DEI COMUNI DEL MUGELLO
Dirigente del servizio economia, ambiente, territorio e forestazione
Roberto Turchetti

Responsabile del procedimento
Giuseppe Rosa

UFFICIO UNICO DI PIANO
Alessandro Bertaccini (Comune di Barberino del Mugello)
Romano Chiochi (Comune di Borgo San Lorenzo)
Valter Bondoni (Comune di Dicomano)
Paolo del Zanna fino a aprile 2020 Giulia Gianisari da aprile 2020 (Comune di Firenzuela)
Renato Rossi (Comune di Marradi)
Rodolfo Albisani fino a ottobre 2019 Dante Albisani da ottobre 2019 (Comune di Scarpella e San Piero)
Rodolfo Albisani fino a luglio 2018 Paolo Scalinzi da luglio 2018 (Comune di Palazzuolo sul Senio)
Riccardo Sicari fino a giugno 2019 Sabrina Solitto da gennaio 2020 (Comune di Vicchio)

PROFESSIONALITA' ESTERNE

Coordinamento generale
Gianfranco Gorelli

Aspetti urbanistici
Gruppo di progetto
Gianfranco Gorelli, Michela Chiti, Chiara Nostrato

Collaboratori
Alessio Taniguchi, Marina Visciano

Aspetti paesaggistici
Luciano Piazza
PRAKAGG2000 studio associato - Antonella Valentini, Paola Venturi

Aspetti socio economici
Fin. soc. cons. a.r.l. servizi didattici e scientifici per l'Università di Firenze - Mauro Lombardi, Marika Macchi

Aspetti archeologici
Cristina Felici

Aspetti forestali
Gianfranco Gorelli

Aspetti geologici e sismici
GEOTECNO Consulenza e servizi geologici - Luciano Caszari, Nicola Sbisti

Aspetti idraulici
Chiarini Associati - Ingegneria Civile e Ambientale
Piero Chiarini, Alessandro Berti, Luigi Bigazzi

Valutazione Ambientale Strategica
SINERGIA srl Progettazione e consulenza ambientale - Luca Gardone, Ilana Scatena, Alessandra Pacciani, Gaia Paggetti

Comunicazione e partecipazione
Michela Chiti, Maddalena Rossi

Aspetti giuridico amministrativi
Aspetti Giuridici Casarini

Aspetti energetici del territorio
EloNet srl - Alessandro Tirimanni, Claudio Fagarazzi, Federico Cossarini, Marianna Iaco

Aspetti del sistema della mobilità
TAGES COOP s.r.l. - Massimo Ferrini, Buffoni Andrea

Vulnerabilità Sismica
SIS srl - Simone Emanuele Del Monte

Pubblicazione S.I.T.
Linea Comune S.p.A.

B. aspetti geologici, idraulici e sismici

Elaborato

STR04.05

Scala: 1:10.000

Data: 09/2020

CARTA DELLE AREE PRESIDATE DAI SISTEMI ARGINALI COMPRESIVA DELLE AREE DI FONDOVALLE FLUVIALE

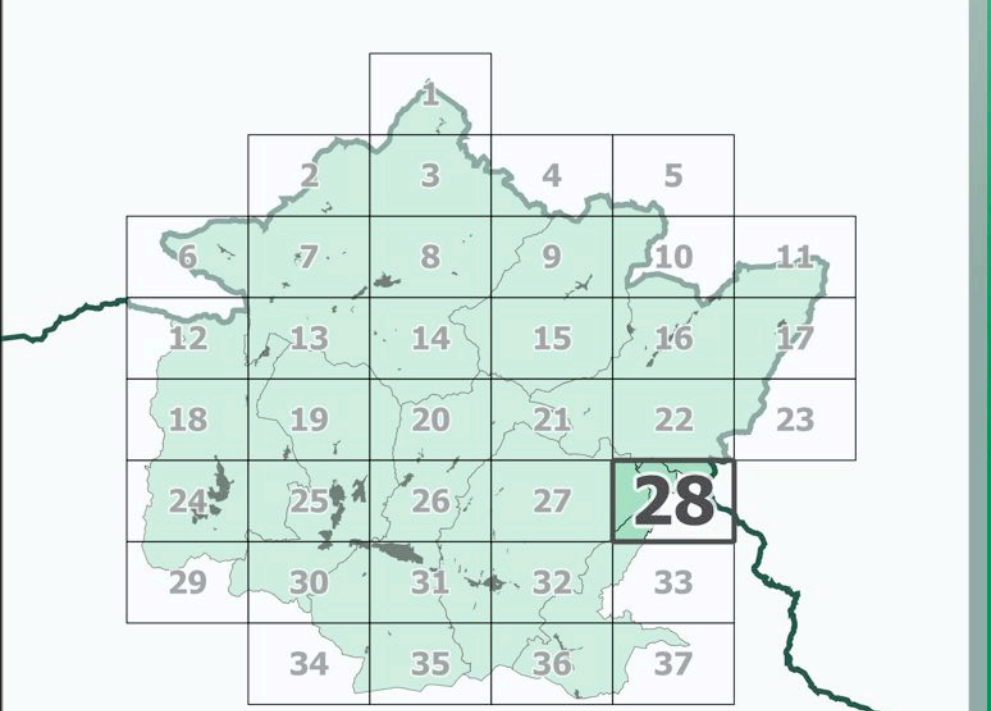

Data adozione:
Comune di Barberino di Mugello - D.C. n. 14 del 26/03/2019
Comune di Borgo San Lorenzo - D.C. n. 14 del 26/03/2019
Comune di Dicomano - D.C. n. 17 del 26/03/2019
Comune di Firenzuela - D.C. n. 14 del 06/03/2019
Comune di Marradi - D.C. n. 13 del 25/03/2019
Comune di Palazzuolo sul Senio - D.C. n. 14 del 23/03/2019
Comune di Scarpella e San Piero - D.C. n. 17 del 26/03/2019
Comune di Vicchio - D.C. n. 14 del 26/03/2019

Data approvazione:
PRESA D'ATTO ADDIZIONE
Unione Montana dei Comuni del Mugello - D.G. n. 34 del 06/04/2019

Legenda

- confini comunali
- confini regionali
- Aree presidiate da sistemi arginali
- Aree di fondovalle fluviale
- Aree potenzialmente soggette a ristagno per obliterazione del reticolo minore di drenaggio (concertate con il Genio Civile)
- Aree individuate nella Carta della Pericolosità da Alluvioni

