

**COMUNI DEL MUGELLO**

**Sindaco del Comune di Barberino di Mugello**  
Giampaolo Buti

**Sindaco del Comune di Borgo San Lorenzo** fino a settembre 2019  
Presidente dell'Unione Montana dei Comuni del Mugello  
Piero Ottolenghi

**Sindaco del Comune di Dicomano**  
Stefano Passatore

**Sindaco del Comune di Firenzuola**  
Claudio Scarpelli fino a maggio 2019  
Giampaolo Buti da maggio 2019

**Sindaco del Comune di Marradi**  
Stefano Tiberti

**Sindaco del Comune di Palazzuolo sul Senio**  
Cristian Menghetti fino a maggio 2019  
Quirico Tognoni da maggio 2019

**Presidente dell'Unione Montana dei Comuni del Mugello**  
Sindaco del Comune di Scarpella e San Piero  
Federico Ignesti

**Sindaco del Comune di Vicchio**  
Roberto Luzzi fino a maggio 2019  
Filippo Carla Campa da maggio 2019

**UNIONE MONTANA DEI COMUNI DEL MUGELLO**  
Dirigente del servizio economia, ambiente, territorio e forestazione  
Vincenzo Mascaro  
Responsabile del procedimento  
Giuseppe Rosa

**UFFICIO UNICO DI PIANO**  
Alessandro Bertaccini (Comune di Barberino del Mugello)  
Romano Chiochi (Comune di Borgo San Lorenzo)  
Valter Bendoni (Comune di Dicomano)  
Paolo del Zanna fino a aprile 2020  
Giulia Gianfranceschi da aprile 2020 (Comune di Firenzuola)  
Renato Rossi (Comune di Marradi)  
Rodolfo Albisani fino a ottobre 2019  
Dante Albisani da ottobre 2019 (Comune di Scarpella e San Piero)  
Paolo Scalmi da luglio 2018 (Comune di Palazzuolo sul Senio)  
Riccardo Sicari fino a giugno 2019  
Sabrina Solitto da gennaio 2020 (Comune di Vicchio)

**PROFESSIONALITA' ESTERNE**  
Coordinamento generale  
Gianfranco Gorelli  
Aspetti urbanistici  
Gruppo di progetto  
Gianfranco Gorelli, Michela Chiti, Chiara Nostrato  
Collaboratori  
Alessio Tognarelli, Marina Visciano  
Aspetti paesaggistici  
Luciano Piazza  
PRAKASUD2000 studio associato - Antonella Valentini, Paola Venturi  
Aspetti socio economici  
Fin. soc. cons. e i.r. servizi didattici e scientifici per il Mugello di Firenze - Mauro Lombardi, Marika Macchi  
Aspetti archeologici  
Cristina Felici  
Aspetti forestali  
Giancarlo Gorelli  
Aspetti geologici e sismici  
GEOTECNO Consulenza e servizi geologici - Luciano Casari, Nicola Sbicali  
Aspetti idraulici  
Chiemmi Associati - Ingegneria Civile e Ambientale  
Piero Chiochi, Alessandro Berti, Luigi Bigazzi  
Valutazione Ambientale Strategica  
SINERGIA srl Progettazione e consulenza ambientale - Luca Gardone, Ilaria Scarsari, Alessandra Pacciani, Gaia Paggetti  
Comunicazione e partecipazione  
Michela Chiti, Maddalena Rossi  
Aspetti energetici del territorio  
iSolNet srl - Alessandro Tirimanni, Claudio Fagarazzi, Federico Cossarini, Manuella Ince  
Aspetti del sistema della mobilità  
TAGES COOP s.c.s. - Massimo Ferrini, Buffoni Andrea

**Vulnerabilità Sismica**  
S20 srl - Istituto Nazionale Del Monte

**Pubblicazione S.I.T.**  
Linea Comune S.p.A.

B. aspetti geologici, idraulici e sismici

Elaborato: **STR04.05**

Scala: **1:10.000**

Data: **09/2020**

**CARTA DELLE AREE PRESIDATE DAI SISTEMI ARGINALI COMPRESIVA DELLE AREE DI FONDOVALLE FLUVIALE**

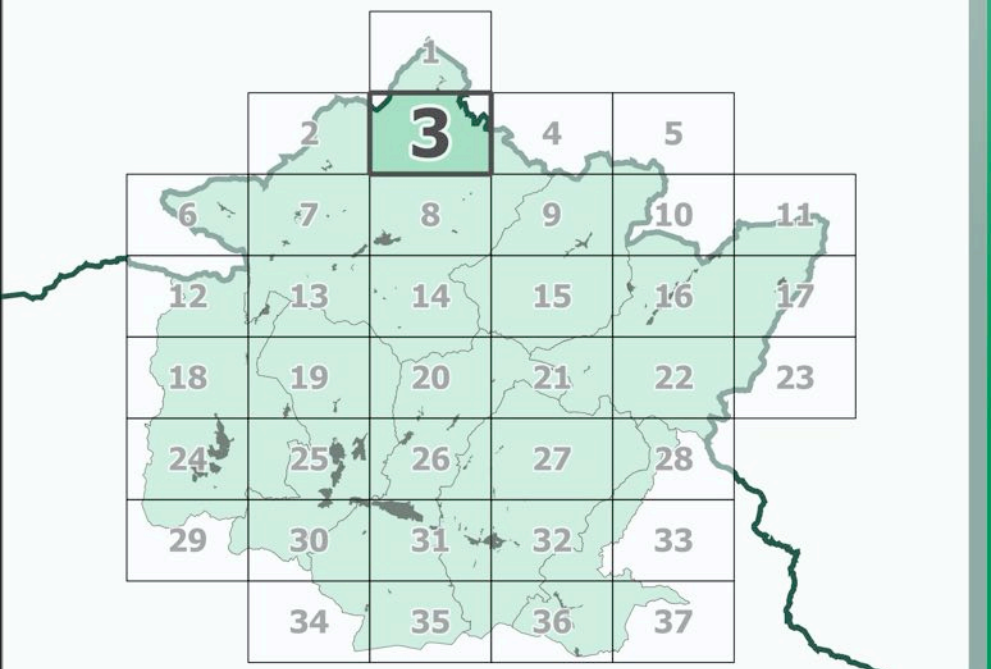

Data adozione: Comune di Barberino di Mugello - D.E.C. n. 14 del 26/03/2019  
Comune di Borgo San Lorenzo - D.E.C. n. 14 del 30/03/2019  
Comune di Dicomano - D.E.C. n. 17 del 26/03/2019  
Comune di Firenzuola - D.E.C. n. 14 del 04/03/2019  
Comune di Marradi - D.E.C. n. 13 del 25/03/2019  
Comune di Palazzuolo sul Senio - D.E.C. n. 14 del 24/03/2019  
Comune di Scarpella e San Piero - D.E.C. n. 17 del 26/03/2019  
Comune di Vicchio - D.E.C. n. 14 del 30/03/2019

Data di approvazione: PRESA D'ATTO ADDIZIONE: Unione Montana dei Comuni del Mugello - D.G. n. 34 del 06/04/2019

- Legenda**
- confini comunali
  - confini regionali
  - Aree presidiate da sistemi arginali
  - Aree di fondovalle fluviale
  - Aree potenzialmente soggette a ristagno per obliterazione del reticolo minore di drenaggio (concertate con il Genio Civile)
  - Aree individuate nella Carta della Pericolosità da Alluvioni

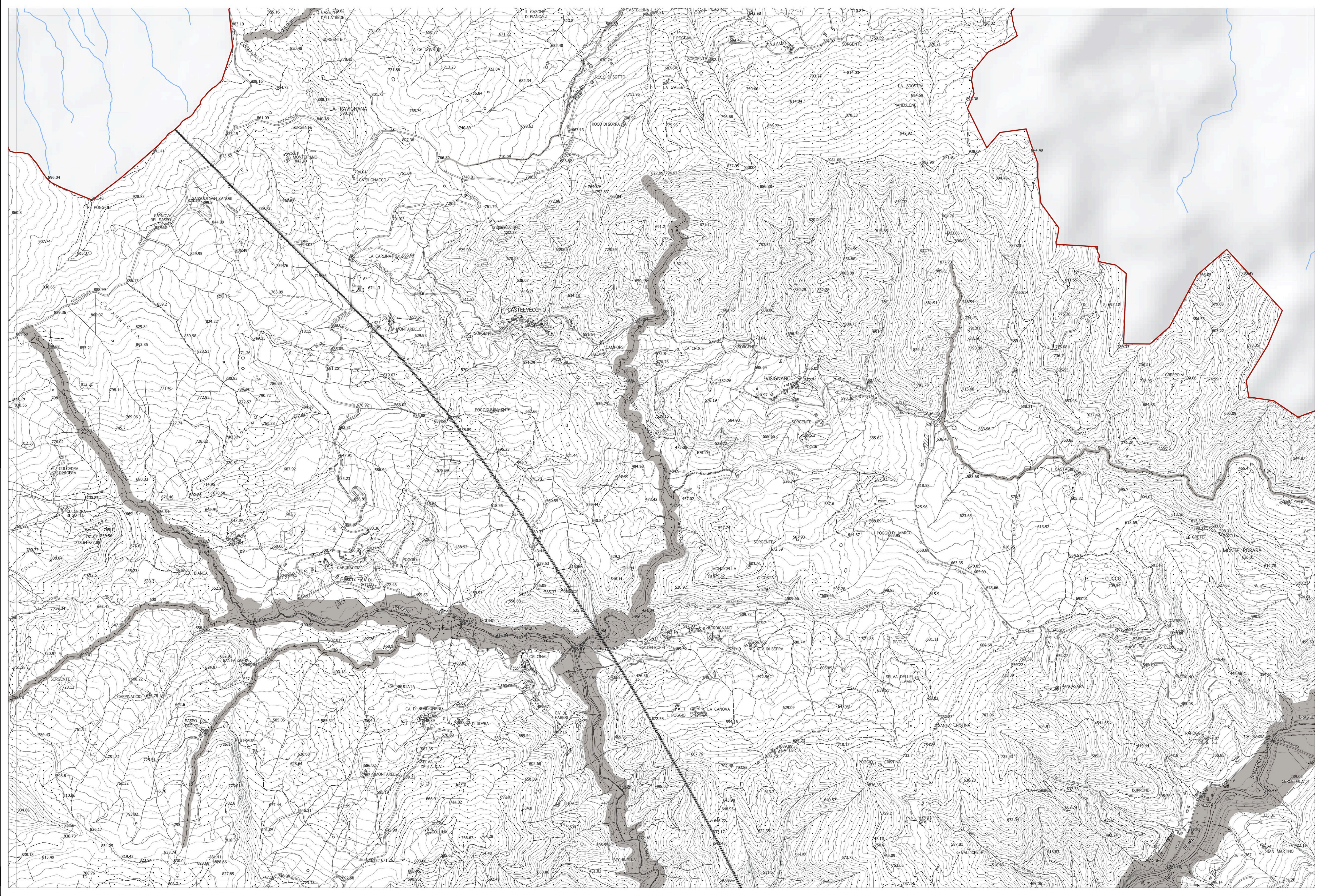

La base cartografica CTR in scala 1:10.000 aggiornata al 2016, è stata fornita all'UC della Città Metropolitana di Firenze nel Luglio 2020. Il dato rappresentato è in formato shape. La toponomastica visualizzata è fornita da Regione Toscana via servizio WMS.